৬৪ শুবা সি সি মিট ফুটবোল টুর্নামেন্ট

এ এস এফ এ অমদি সেনা এথলেটিক ওর্গনাইজেসন মায় পাকখ্রে

ইম্ফাল, এপ্রিল ৩০ (ঐচএনএস): ওল মণিপুর ফুটবোল এসোসিয়েসন্না শিন্দুনা খুমন লম্পাক্কী আর্টিফিসিয়েল টর্ফ গ্রাউন্দদা চথরিবা ববিনা গ্রুপ ৬৪ শুবা সার চুরাচান্দ সিংহ কে সি এস আই, সি বি ই মেমোরিয়েল ফুটবোল টুর্নামেন্টকী প্রিলিমিনরি নোক আউট স্টেজ ৱানগী ঙসি শান্নখিবা মেচচ ২ দা এ এস এফ এ সাইকুল অমদি সেনা এথলেটিক ওর্গনাইজেসন (সাও) ককচিং মায়পাকখ্রে।

ঙসি শান্নখিবা অহানবা মেচচতা এস এফ এ না ওরেন্টেল ক্লবপু টাই ব্রেকতা ৭-৬ তা মায়থিবা পীখ্রে। টিম অনিনা অপিবা মতমগী শান্নবদা ১-১ দা দ্রো ওইখি।

শান্নখিবা মেটচ অসিদা টিম অনিনা অহানবা হাফকী শান্নবদা গোল অমত্তা চন্নদনা দ্রো ওইখি। অনিশুবা হাফতা এ এস এফ এ গী লুফেং হাওনুনরেং কোমনা শান্নবগী ৭৯ শুবা মিনিটতা মেটচকী অহানবা গোল চনবা ঙমখি। মহাক শান্নবগী ৪২ শুবা মিনিটতা রেফরি ইবুংঙো মীতৈনা য়েল্লো কার্দ অমা বুক তৌখি।

ওরেন্টেল ক্লবকী কিপেম জাজোনা মেটচ লোইরমদাই ইঙ্গুরি টাইমগী ৫ শুবা মিনিটতাই ক্লেলাইজ গোল চনশিং দুনা স্কোর ১-১ দা অপিবা মতম লোইবা ফাওবদা লৈহনখি। মখা তাবা টাই ব্রেকতা ওরেন্টেল ক্লবকী মাইকৈদগী শান্নরোই ৫ - থনসোক হুংয়ো, চুইরৈচাং কামোদাং, এন ৱিরিবমবৌ, ৱেটসোখরো থোপি অমদি সোমাতাই জাজোনা গোল ওন্থোকপা ঙমখি। এ এস এফ এ গী মাইকৈদগী শান্নরোই ৬ -লুফেং হাওনুনরেং কোম, কামনৈথাং তাওথাং, লালখোমাং কিপজেন সৈগৌহাও দিমগেল লিঙ্গৌহাও খোঙসাই অমদি থাংমিনগৌ তুবোইনা গোল ওন্থোক্লুনা ৭-৬ তা ওরেন্টেল ক্লবপু মায়থিবা পীখি।

অমরোমদা ঙসি শান্নখিবা অনিশুবা মেটচতা সেনা এথলেটিক ওর্গনাইজেসন (সাও) না ওল ক্বাক্তা স্পোর্টস এসোসিয়েসনবু টাই ব্রেকতা ৬-৫ দা মায়থিবা পীখ্রে।

টিম অনিনা অপিবা মতমগী শান্নবদা স্কোর ২-২ দা দ্রো ওইখি। সাওগী সলাম অশোক কুমারনা শান্নবগী ১৮ শুবা মিনিটতা মেটচকী অহানবা গোল চনবা ঙমখি। লাইশ্রম দিঙ্কুনা শান্নবগী ৮৫ শুবা মিনিটতা সাওগী অনিশুবা গোল চনবা ঙমখি।

ক্বাক্তা টিমগী গোল ২ অদুনা এম দি জহির খাননা শান্নবগী ৩৬ অমদি ৬৯ শুবা মিনিটতা চনবা ঙমখি। মেটচ অসিদা রেফরি সুরেসনা ক্বাক্তাগী মোহমদ নদিয়া হাসন, এম দি রসিদ অমদি এম দি অজিমুদিন অদুগা সাওগী সলাম অশোককুমার অমদি পুখ্রম্বম জি দানবু য়েল্লো কার্দ অমমম বুক তৌখি।

মখা তাবা টাই ব্রেক্তা ক্বাক্তা টিমগী মাইকৈদগী এম দি ইমরান খান, এম দি রসিদ অমদি এম দি জহির খাননা গোল ওন্থোকপা ঙমখি অদুগা সাওগী মাইকৈদগী শান্নরোই ৪ - রাঙ্খেময়ুম সুমন্দা, সৌগাইজম লোয়াম্বা, ময়াংলম্বম বিপেনদাস অমদি সলাম অশোক কুমারনা গোল ওন্থোক্লুনা ক্বাক্তা টিমবু ৬-৫ তা মায়থিবা পীখিবনি।

টুর্নামেন্ট অসিগী মখা চথরকপা ওইনা নিংথৌকাবা নুমিৎতা মেটচ ২ শান্নরগনি। অহানবা মেটচতা এফ সি রেংদাই নোনে অমদি ৱাই দি সি খোইরোম, অনিশুবা মেটচতা এফ সি ইম্ফাল য়ুনাইটেদ অমদি অসুফি এফ এ মাও লম্বা তৌনরগনি।

১৭ শুবা গভর্নরস টাইক্বান্দো কপ লোইশিনখ্রে

য়ুনিয়ন টাইক্বান্দো একাদেমিনা ওভর ওল টিম চেম্পিয়ন ওইখ্রে

ইম্ফাল, এপ্রিল ৩০ (ঐচএনএস): ওল মণিপুর টাইক্বান্দো এসোসিয়েসন্না শিন্দুনা চথরকপা ১৭ শুবা গভর্নরস টাইক্বান্দো কপ ২০২৩ ঙসি খুমন লম্পাক স্পোর্টস কমপ্লেক্সকী ইন্দোর হোলদা গভর্নর অনুসুইয়া উইকেনা অথোইবা মীথুংলেন ওইদুনা লোইশিনখিবগা লোয়ননা য়ুনিয়ন টাইক্বান্দো একাদেমি য়ুম্নাম লৈকাইনা গোল্ড ২৫, সিলভর ২৫ অমদি ব্রোঞ্জ ৪৮ গী পোইন্ট ৫৫০২ ফংদুনা ওভর ওল টিম চেম্পিয়ন তাবা ঙমখ্রে।

পি টি এ না গোল্ড ১১, সিলভর ১৬, ব্রোঞ্জ ১৭ পুন্না পোইন্ট ২৪৯৮ ফংদুনা অনিশুবা অদুগা এন এস এ না গোল্ড ১৫, সিভলর ৬, ব্রোঞ্জ ৭ পুন্না পোইন্ট ২৩২১ ফংদুনা অহুমশুবা পোজিসন তাবা ঙমখি।

ঙসি অরোইবা নুমিৎতা সব-জুনিয়র নুপামচাগী কাংলুপ্তা য়ু টি এ গী থোকচোম সিবরাজ, আর টি এ গী লাইরেনলাকপম আর্বিন মৈতৈ অমদি লৌরেম্বম লাকপতিনা তোঙান তোঙানবা ৱেট কেটাগোরিশিংদা গোল্ড মেডলশিং ফংখি।

সব-জুনিয়র নুপীগীদা আই এম আর টি এ গী দেলফিনা রাজকুমারী, য়ু টি এ গী কার্তিনা খুদ্দোংবম অমদি এল টি এ গী কোঙ্খৌজম তেলোনানা গোল্ড মেডলশিং ফংখি।

অথোইবা মীথুংলেনগী ৱারোল পীরদুনা গভর্নর অনুসুইয়া উইকেনা ফোংদোকখিবদা শান্ন-খোৎনবনা নহাশিংগী ৱাখলদা থকশি খাসি, টিম স্পিরিট, লিদরশিপ ক্বালিটি অমদি লৈবাক নিংবগী ৱাখল্লোন পোকহল্লি হায়খি।

নহাশিংনা শান্ন-খোৎনবগা নিংথিনা লোয়নরবা, মখোয়না স্পোর্টিং ক্বালিটি অসি মখোয়গী নোংমগী পুন্সি মরেলদা নিংথিনা শিজিন্নরবদি লৈবাক অসি মপাঙ্গল কনবা অমা ওইহনবা ঙমগনি। মণিপুর অসি মার্সেল আর্টকী লমদাইনাকখুনবা হেরিটেজ অমা ওইবদা নত্তনা থাং-তানা ষ্টেট অসিগী মীয়ামগী ওইবা কলচরগী মরুওইবা মচাক অমসু ওইরি হায়না গভর্নরনা মখা তাখি।

মহাক্লা মখা তারদুনা টাইক্বান্দো মশান্না অসি মালেমগী লৈবাক ১৪২ গীমীওইমিলিয়ন ৪০ হেনবনা শান্নরি। মশান্না ষ্টেট অসিদসু হেন্না পান্নবা মশান্না অমা ওইবদা নত্তনা টেলেন্ট লৈবা শান্নরোই কয়া অমসু পুথোকপা ঙমখ্রে অমদি ষ্টেট অসিগী চহি নৌরিবা শান্নরোইশিংনা মালেমগী শান্নবুংদা ইন্দিয়া রিপ্রজেন্ট তৌদুনা লৈবাক অসিগী মিংচৎ কয়া পুরকপা ঙমখ্রে হায়খি।

লোইশিনবগী থৌরমদা মণিপুর লেজিসলেটিভ এসেমব্লিগী স্পিকর টি ঐচ সৈত্যবর্ত্তা অমদি মনিদকোগী চিয়রমেন কোংখাম রোবিন্দ্রোনা প্রসিদেন্ট মেম্বর ওইনা শরুক য়াখি।

থৌরমগা মরী লৈননা ওল মণিপুর টাইক্বান্দো এসোসিয়েসনগী প্রসিদেন্ট বোবী ৱাইখোমনা ১৬ শুবা গভর্নরস টাইক্বান্দো কপ ২০২২ দা মায় পাকখিবা টিমশিংদা শেলগী মনাশিং খুৎশিন্নখি।

আর সি এ লিলোংনা য়ু-১৪ বোইসকী ৱিন্নর ওইখ্রে

ইম্ফাল, এপ্রিল ৩০ (ঐচএনএস): মণিপুর ক্রিকেট এসোসিয়েসন্না শিন্দুনা চথরকপা অনিশুবা এম এন সি এ অন্দর-১৪ বোইস টুর্নামেন্ট ২০২২-২৩ ঙসি পাৎশোই পার্ট-৪ গী পি টি আর সি গ্রাউন্দদা লোইশিনখিবগা লোয়ননা রাইজিং ক্রিকেট এসোসিয়েসন (আর সি এ) লিলোংনা ৱিন্নর অমদি পি সি সি ময়াইকোইবীনা রন্নর্স অপতাবা ঙমখ্রে।

এ কে এস দি ও খাঙবোক্লা ফেয়র প্লে টিমগী মনা ফংবা ঙমখি। ৱিন্নর ওইখিবা আর সি এ গী জুনেদনা টুর্নামেন্ট অসিগী ইন্নিংস ৭ তা রন ৪৩৩ লৌদুনা হায়েষ্ট রন স্কোরর অমদি প্লেয়র ওফ দি সেরিসগী মনা ফংবা ঙমখি। মহাক্লা ঙসি শান্নখিবা ফাইনেল মেচচ অসিগী প্লেয়র ওফ দি মেচচকী মনাসু ফংখি।

ত্রাউগী মুতুম স্বাভিমান অমদি পি সি সি গী লমঙানবা নোংমাইথেম অনিনা ৱিকেট ১৬-১৬ লৌদুনা হায়েষ্ট ৱিকেট টেকরগী মনা ফংমিন্নখি। মুতুম স্বাভিমাননা টুর্নামেন্ট অসিগী মোষ্ট ইমর্জিং প্লেয়গী মনাসু ফংবা ঙমখি।

পাৎশোইগী পি টি আর সি গ্রাউন্দদা ঙসি শান্নখিবা ফাইনেল মেচচতা আর সি এ লিলোংনা টোস ঙমদুনা অহানবা বেট্টিং তৌবদা অপিবা ওভর ৩০ দা ওল আউট ওইদুনা রন ২০৮ লৌবা ঙমখি। মদুগী পাউখুমদা অনিশুবা ইন্নিংসতা বেট্টিং তৌখিবা পি সি সি ময়াইকোইবীনা ওভর ৩০ দা ৱিকেট ৫ তুরগা রন ১৯৫ লৌদুনা লিলোং টিমগী মখুৎতা রন ১৩ দা মায়থিদুনা রন্নর্স অপ তাহৌখিবনি।

মেটচ অসিদা আর সি এ গী জুনেদনা বোল ৫৩ দা রন ৬৫, পি সি সি গী গোপিনাথ লৌরাংবমনা বোল ৬০ দা রন ৪৮ লৌদুনা বেটসমেনগী ফজবা পার্ফোমেন্সশিং পীখি। পি সি সি গী প্রাভিনকুমার অমদি লকি থোকচোমনা ওভর ৬/৬ লংবদা ৱিকেট ৩/৩ লৌদুনা বোল্লরসকী ফজবা পার্ফোমেন্সশিং পীখি।

লোইশিনবগী থৌরমদা এম এন সি এ গী সেক্রেটরি লৈশাংথেম রোনেল অমদি ত্রেজরর চোংথাম নিশিকান্তানা প্রসিদিয়ম মেম্বর ওইনা শরুক য়াখি।

রিলায়েন্স ফাউন্দেসন দিভলপমেন্ট লিগ

শিল্লোং লাজোং ১দি নোর্থ ইষ্ট য়ুনাইটেদ দ্রো ওইখ্রে

ইম্ফাল, এপ্রিল ৩০ (ঐচ এন এস): মণিপুরনা য়ুম্বু ওইদুনা তাকয়েলগী সাই কমপ্লেক্সতা চথরিবা রিলায়েন্স ফাউদেসন দিভলপমেন্টগী ২০২২-২৩ গী নেসনেল গ্রুপ ষ্টেজগী ঙসি শান্নখিবা মেটচ অমদা শিল্লোং লাজেং এফ সি অমদি নোর্থ ইষ্ট য়ুনাইটেদ এফ সি ১-১ দা দ্রো ওইখ্রে।

নোর্থ ইষ্ট য়ুনাইটেদকী পার্থিফ সুন্দর গোগোইনা শান্নবগী ৭১ শুবা মিনিটতা মেটচকী অহানবা গোল চনবা ঙমখি। শিল্লোং লাজেংগী দেনিস সুরচেননা শান্নবগী ৮৬ শুবা মিনিটতা ইক্লেলাইজ গোল চনবা ঙমখিবনি।

মেটচ অসিদা রেফরি শ্যামসন চোংথামনা শিল্লোং লাজোংগী দেমনলাং পাথো অদুগা নোর্থ ইষ্ট য়ুনাইটেদকী অলফ্রেদ অমদি রোহিট মহাতোবু য়েল্লো কার্দ অমমম বুক তৌখি।

অমরোমদা ঙসি শান্নখিবা অতোপ্পা মেটচ অমদা এ টি কে মোহন বগান এফ সি না সাই আর সি বু ৩-০ দা মায়থিবা পীখ্রে।

মোহন বগান টিমগী মায় পাকপগী গোলশিং অদু নিঙোম্বম ইংসন, লোইতোংবম তাইসন অমদি সুহেল অহমদ ভাটনা শান্নবগী ৪৬, ৫৩ অমদি ৬৯ শুবা মিনিটতা চনবা ঙমখি।

মেটচ অসিদা রেফরি জয়সিং মোনসাং থুমলিনা মোহন বগানগী দিপেন্দু বিস্বাস অমদি থুমসোন তোংসিন অদুগা সাই আর সি গী কায়েনপাইবম রোবিনসন অমদি খারিবম প্রভানন্দা মৈতৈবু য়েল্লো কার্দ অমমম বুক তৌখি।

কে ৱাই এস কৈরাও মক্তিংনা ৱিন্নর ওইখ্রে

ইম্ফাল, এপ্রিল ৩০ (ঐচএনএস): য়ুথ দিভলপমেন্ট সেন্তর ক্লব (ৱাই দি সি সি) কৈরাও বিত্রানা শিন্দুনা মাইবম লম্পাক্তা চথরকপা অনিশুবা নাইন এ-সাইদ অন্দর-১৪ বোয়স কেশ প্রাইজ ষ্টেট লেভেল ফুটবোল টুর্নামেন্টকী ঙসি শান্নখিবা ফাইনেল মেটচতা কে ৱাই এস কৈরাও মক্তিংনা উয়োল লংদুম্বু ১-০ দা মায়থিবা পীদুনা ৱিন্নর ওইবা ঙমখ্রে।

টুর্নামেন্ট অসিদা কে এফ সি কৈরাও বিত্রাগী ক্বংথাংনা বেষ্ট প্লেয়র ওফ দি টুর্নামেন্ট, বি এস য়ু কৈরাও মক্তিংগী অনিসনা বেষ্ট গোলকিপর অমদি উয়োলগী চাওলেন চিরুনা মেন ওফ দি ফাইনেল মেটচকী মনা ফংবা ঙমখি।

মাইবম গ্রাউন্দদা উয়োল অমদি কে ৱাই এস অনিনা শান্নখিবা ফাইনেল মেটচতা টিম অনিনা অহানবা হাফকী শান্নবদা গোল অমত্তা চন্নদনা দ্রো ওইখি।

অনিশুবা হাফতা ৱাহাবনা শান্নবগী ৩৯ শুবা মিনিটতা কে ৱাই এস কী অমত্তা ঙাইরবা মায় পাকপগী গোল চনবা ঙমখিবনি। মেটচ অসিদা রেফরি য়াইমানা উয়োলগী এ জেটপু শান্নবগী ৩৯ শুবা মিনিটতা য়েল্লো কার্দ অমা বুক তৌখি।

লোইশিনবগী থৌরমদা মণিপুর ষ্টেট পৱার কম্পানি লিমিটেদকী ইকজিক্যুটিভ দিরেক্তর রনেন্দ্র নান্দেবমনা অথোইবা মীথুংলেন, ৱাই দি সি সি কৈরাও বিত্রাগী প্রসিদেন্ট পুথেম ইবোচানা থৌরম মপু অমদি ইরিলবুং পুলিস ষ্টেসনগী ওফিসার ইন চার্জ পি পাওজিনলুংনা স্পিসিয়েল ইনভাইটি ওইনা শরুক য়াখিবগা লোয়ননা ৱিন্নর ওইখিবা কে ৱাই এস তা ত্রোফিগা লোয়ননা লুপা ২০,০০০ গী মনা অদুগা রন্নর্স অপ তাখিবা উয়োল লংদুমদা ত্রোফিগা লোয়ননা লুপা লিশিং ১২,০০০ শেলগী মনা খুৎশিন্নখি।

ৱাই দি এ না আই ৱাই সি ত্রোফিগী মপু ওইখ্রে

য়াইরিপোক, এপ্রিল ৩০ (ঐচএনএস): ইউৌরোক য়ুথ ক্লব নোংপোক ইউৌরোকনা শিন্দুনা ক্লব অসিগী গ্রাউন্দদা থা অসিগী ৯ দগী টিম ১০ না শরুক য়াদুনা চথরকপা ৬ শুবা আই ৱাই সি ত্রোফি ইন্টর ভিলেজ মেন্স ওপন নাইন এ-সাইদ ফুটবোল টুর্নামেন্ট ঙসি লোইশিনখিবগা লোয়ননা ৱাই দি এ উখোংশাংনা ৱিন্নর অদুগা নেসা নোংপোক সেকমাইনা রন্নর্স অপ তাবা ঙমখ্রে।

টিম ১০ না শরুক য়াদুনা চথরকপা টুর্নামেন্ট অসিদা খারম ষ্টুদেন্ট য়ুনিয়ন (কে এস য়ু) না বেষ্ট দিসিপ্লিন টিমগী মনা ফংবা ঙমখি। ই সি ৱাই এ গী দেনি কৈশামনা টোপ স্কোরর, ৱাই দি এ উখোংশাংগী রিশিকান্তানা বেটস গোলকিপর, নেসা নোংপোক সেকমাইগী রোবার্টনা বেষ্ট প্লেয়রগী মনা ফংবা ঙমখি।

ঙসি শান্নখিবা ফাইনেল মেটচ অদুদা ৱাই দি ও উখোংশাংনা নেসা নোংপোক সেকমাইবু টাই ব্রেকতা ৫-৩ দা মায়থিবা পীদুনা ৱিন্নর ওইবা ঙমখিবনি।

টিম অনিনা অপিবা মতমগী শান্নবদা স্কোর ১-১ দা দ্রো ওইখি।

লোইশিনবগী থৌরমদা সিখোং - সেকমাই ম্যুনিসিপাল কাউন্সিলগী কেয়র টেকর চেয়রপার্সন সিনাম ওংবী রোমানা অথোইবা মীথুংলেন, রিটয়ার্দ মণিপুর রাইফল এম চাওবানা থৌরম মপু, লৌরেম্বম গ্রাম পঞ্চায়টকী কেয়র টেকর প্রধান খোইরোম সনাখোম্বা, সোসিয়েল ৱার্কর য়ুম্নাম পসুরাম অমদি সিখোং-সেকমাই ম্যুনিসিপাল কাউন্সিলগী কেয়র টেকর কাউন্সিল্লরশিংনা অখন্নবা মীথুংলেনশিং ওইদুনা মকোক মথং তাখ্রবা টিমশিংদা ত্রোফি অমদি শেলগী মনাশিং খুৎশিন্নখি।

ক্লাসিক একাদেমি মায় পাকখ্রে

ইম্ফাল, এপ্রিল ৩০ (ঐচ এন এস): অম্ফানা শিন্দুনা চথরিবা ৩২ শুবা য়ু-১৭ বোইস ইন্টর ক্লব ফুটবোল টুর্নামেন্টকী ঙসি আর্টিফিসিয়েল টর্ফ গ্রাউন্দদা শান্নখিবা মেটচ অমদা ক্লাসিক ফুটবোল একাদেমিনা এফ সি ইম্ফাল য়ুনাইটেদপু ৩-১ দা মায়থিবা পীখ্রে।

ক্লাসিক্কী মায় পাকপগী গোলশিং অদু এন রিসি, ভারত লাইরেঙ্গম অমদি এম দি অরবাসনা চনখি। এফ সি ইম্ফালগী অমত্তা ঙাইরবা গোল অদুনা মাইবম হঞ্জবনা চনখিবনি।

পুখাও এফ সি, এম ৱাই দি এ মায় পাকখ্রে

ইম্ফাল, এপ্রিল ২৯ (ঐচ এন এস): তেম্থা মল্টিপ্লেক্স গ্রাউন্দদা চথরিবা টি কে দব্লিউ এ ত্রোফিগী ঙসি শান্নখিবা মেটচ অমদা পুখাও এফ সি না ৱাই দি এ খাঙবোকপু ১-০ দা মায়থিবা পীখ্রে। অঙম্বানা পুখাও টিমগী মরুওইবা গোল চনখি।

অতোপ্পা মেটচ অমদা এম ৱাই দি এ মাইরেনখুলনা ব্রাদর্স এফ সি ক্বাকৈথেলবু ৩-২ দা মায়থিবা পীখ্রে। রোবিনসন, বিদিনপার অমদি সোমিসোন্না এম ৱাই দি এ গী মায় পাকপগী গোলশিং চনখি।

কেথবী ফুটবোল : মেকোলা এফ সি-এ, হৈক্রুমখোং এফ সি, ৱাই য়ু সি ক্বার্টর চংখ্রে

ইম্ফাল, এপ্রিল ৩০ (ঐচ এন এস): লাইরেঙ্গম সাবল ইমোইনু গ্রাউন্দদা চথরিবা এন কেথবী ফোর এ-সাইদ ওপন ফুটবোল টুর্নামেন্টকী ঙসি শান্নখিবা প্রিক্বার্টর ফাইনেল মেটচ ৩ দা মায় পাক্লুনা মেকোলা এফ সি-এ, হৈক্রুমখোং এফ সি লাইরেঙ্গম সাবল অমদি ৱাই য়ু সি মৈজ্রাও ক্বার্টর ফাইনেল চংবা ঙমখ্রে।

ঙসি শান্নখিবা অহানবা প্রিক্বার্টর ফাইনেল মেটচতা মেকোলা এফ সি-এ না এস য়ু সি গোবিন্দা গ্রামবু ২-১ দা মায়থিবা পীখ্রে।

মেকোলা টিমগী মায় পাকপগী গোল ২ অদু চিংশাংলাকপানা শান্নবগী ১৬ অমদি ৩২ শুবা মিনিটতা চনবা ঙমখি। এস য়ু সি গী অমত্তা ঙাইরবা গোল অদুনা ইনাওনা শান্নবগী ৩৭ শুবা মিনিটতা চনখিবনি।

অমরোমদা ঙসি শান্নখিবা অনিশুবা মেটচতা হৈক্রুমখোং এফ সি না ৱাই এ সি বিষ্ণুপুরবু ২-০ দা মায়থিবা পীখ্রে।

কেনসন অমদি মিকেসনা শান্নবগী ২৭ অমদি ৩১ শুবা মিনিটতা হৈক্রুমখোং এফ সি গী মায় পাকপগী গোল ২ অদু চনবা ঙমখিবনি।

অতোপ্পা ঙসি শান্নখিবা অহুমশুবা মেটচতা ৱাই য়ু সি মৈজ্রাওনা এম এল য়ুনাইটেদ খা পোৎশংবমবু ২-১ দা মায়থিবা পীদুনা ক্বার্টর ফাইনেল চংবা ঙমখি।

মৈজ্রাও টিমগী মায় পাকপগী গোল ২ অদু পেলেনা শান্নবগী ২৩ অমদি ৩৭ শুবা মিনিটতা চনবা ঙমখি। খা পোৎশংবম টিমগী অমত্তা ঙাইরবা গোল অদুনা প্রসান্তনা শান্নবা হৌরকপগী ৬ শুবা মিনিটতা চনবা ঙমখিবনি।

এন পত্মা কাং টুর্নামেন্ট হৌদোকখ্রে

জিরিবাম, এপ্রিল ৩০ (ঐচ এন এস): জিরিবাম দিষ্ট্রিক্ট কাং এসোসিয়েসন্না শিন্দুনা ২২ শুবা এন পত্মা দেবী মেমোরিয়েল মেন্স কাং টুর্নামেন্ট ২০২৩ ঙসি জিরিবামগী বাবুপারাদা লৈবা কম্যুনিটি হোলদা হৌদোকখ্রে।

ঙসি অহৌবা নুমিৎতা শান্নখিবা মেটচতা পঞ্জেল ক্লব (পি সি) খুনৌনা লমলেন এভরগ্রিন ক্লব (এল ই সি) বু পাঞ্জল ১৫-১০ দা মায়থিবা পীখ্রে।

টুর্নামেন্ট অসিদা পুন্না টিম ৭ না শরুক য়ারি। হৌদোকপগী থৌরমদা এ জে এস এ গী প্রসিদেন্ট এম ব্রজ কান্তা, জে দি কে এ গী প্রসিদেন্ট এন কুঞ্জমোহোন অমদি টি ঐচ হেরানা প্রসিদিয়ম মেম্বর ওইনা শরুক য়াখি।

ঐশ্বর্য সিং ৮টিতে সর্জেশ্বর ৩ঁচ্চ্যুত

চ্যুচ্চ, ৩০ মার্চ ২০ (ঐচ ৩০ ৩০): [illegible]

Regd. No. : KNL/497/(CK) of 2018 (I/W)
SANGAI TUTORIAL
Kwakeithel near Imphal College, Imphal
ADMISSION OPEN
FOUNDATION COURSE for
CLASS -XII Sc. (COHSEM) 5th April, 2023 4:00/4:30pm
&
CLASS -X (BOSEM) 2nd Batch 20th March, 2023 4:00/4:30pm
Position Holders for Class-XII, 2022
6th POSITION Bidyachandra Salam
11th POSITION Moirangthem Bhagyashali
16th POSITION Abujam Ambedkar Singh
FOUNDATION COURSE CLASS-IX (BOSEM) 2nd March, 2023
Position Holders for Class-X, 2022
1st POSITION Laishram Rahul
3rd POSITION Mencka Huidrom
8th POSITION Moirangthem Rex Singh
18th POSITION Chingakham Italy Meitei
Form available at:
1. 'SANGAI HOSTEL' Kwakeithel Ningthemkol, Opp. Kwakeithel Tiddim Ground.
2. Office of SANGAI TUTORIAL, Kwakeithel near Imphal College, (3:00pm-7:30pm)
7005517081
7085521821
HL-P/6602/11/4-13/5

HUEIYEN LANPAO DAILY CHESS PUZZLE

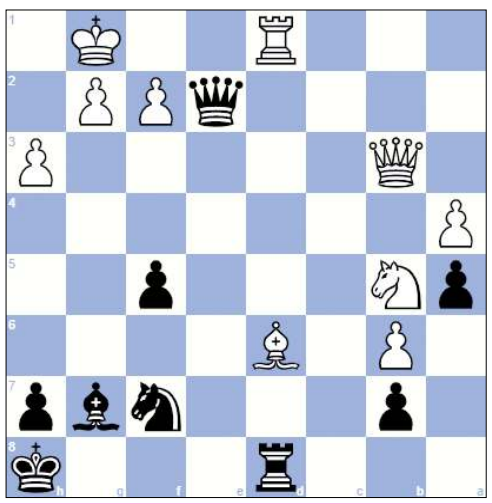

PUZZLE NO. 784

Frederick Waldhausen Gordon (2069) - Aayush Dewangan (1472)

Hastings Masters 2022-23 Hastings ENG, 2023.01.01

1.e4 c5	2.Nf3 d6	3.Bb5+ Nd7	4.c3 Ngf6
5.Qe2 g6	6.O-O Bg7	7.d4 cxd4	8.cxd4 O-O
9.a4 a6	10.Bd3 e5	11.d5 Nc5	12.Bc2 Bg4
13.Ra3 Nfxe4	14.Bxe4 f5	15.Bc2 e4	16.b4 Nd7
17.Bxe4 Re8	18.Re3 fxe4	19.Rxe4 Rxe4	20.Qxe4 Bf5
21.Qe2 a5	22.Bg5 Qb6	23.Nh4 Ne5	24.Nxf5 gxf5
25.b5 Qd4	26.Qc2 Qxd5	27.Rd1 Qc4	28.Na3 Qg4
29.Qb3+ Kh8	30.Be7 Rc8	31.Bxd6 Rd8	32.h3 Qe2
33.b6 Nf7	34.Nb5...		

QUESTION :
Black to win

Puzzle 783 Ans. :

39. Nxf6 Bg6 40. R1xg6
Your moves: 40. Rg8+
Your moves: 40. Nxh7
Your moves: 40. h5
hxg6 41. Rh7# Arabian mate
1-0

Printed, published and owned by Soubam Niladhaja Singh, published from Sega Road, Thouda Bhabok Leikai, Imphal West-795001, Manipur & printed at M/s. Kangleipak Printers, Sega Road, Thouda Bhabok Leikai, Imphal West-795001, Manipur
Editor : Maibam Dhanabir Meetei, Resident Editor: Dr. Khaidem Athouba; Telephone Nos. 0385-2440771/2445104/2445106, e-mail:hueiyen_lanpao@yahoo.co.in, hueiyen_lanpao@rediffmail.com