ঈ য়ুনা টর্কিদা দাইলোগ চথনবা অপিল তৌখ্রে

ব্রসেলস, ওগষ্ট ৩১ (এজেন্সি):

য়ুরোপিয়ন য়ুনিয়নগী এগজিক্যুটিভনা টর্কিদা দাইলোগ চথনবা নিংথৌকাবা নুমিত্তা অপিল তৌখ্রে অমদি অঙ্কারানা নাকল নাম্মগী ওইবা ৱারেপ লৌদুনা ইষ্টর্ন মেদিটরিনিয়নদা উংখৎনবা হেনগৎহনবগী থৌওং থাদোক্লবা দিমান্দ তৌখ্রে। ঈ য়ুগী স্পোক্সমেন অমনা ফোঙদোকখিবদা, দাইলোগকী ৱাফম অসিনা কান্নদবা তারবদি য়ুনিয়ন অসিনা অথিংবা থম্বগী খোঙথাংশিং লৌখৎপা নত্তনা অতৈ পাম্বৈ লৈতে।

লান্মী অহুম হাৎখ্রে

ইস্লামাবাদ, ওগষ্ট ৩১ (এজেন্সি):

পাকিষ্টানগী কেপিটেল ইস্লামাবাদতা সিক্যুরিটি ফোর্সশিংনা থিবা হুম্বগী ওপরেসন অমা চথরিঙৈদা টেররিষ্টশিংনা নোংমৈ কাপশিল্লকপদগী লান্মী অহুম শিরে হায়না আর্মিগী ওফিসলশিংনা নোংমাইজিং নুমিৎকী অথেংবদা ফোঙদোকখ্রে। আর্মি সোর্সশিংগী মতুং ইন্না মফম অদুদা টেররিষ্টশিং লৈরে হায়বগী থাজবা য়াবা পাউ ফংবদগী পাকিষ্টান আর্মি পর্সনেলশিংনা সর্স ওপরেসন চথখিবনি।

অহানবা ওইনা ইজরেলি-য়ু এস দেলিগেসন অমনা য়ুনাইটেদ অরাব এমিরেটসকী খোঙচৎ পাঙথোকখ্রে

তেল অভিভ, ওগষ্ট ৩১, (এজেন্সি) :

গল্ফকী পাৱর য়ু এ ঈ অমসুং ইজরেলগী মরক্তা হৌনবী মতুং ইন্না নোর্মেল মরী থম্লবা য়ানবগী পেক্ট অমা ফাইনেলাইজ তৌনবগী খোঙচৎ ওইনা অমেরিকন প্রসিদেন্ট দোনাল্ড ট্রম্পকী মমাকনুপা জরেদ কস্নর য়াওনা ইজরেলি-য়ু এস দেলিগেসন অমা নিংথৌকাবা নুমিত্তা অহানবা ওইনা তেল অভিভতগী অবু ধাবি তম্না পাইবা ফ্লাইট অমদা য়ুনাইটেদ অরাব এমিরেটস (য়ু এ ঈ) পাংখ্রে। তেল অভিভতগী য়ু এ ঈগী কেপিটেল ফাওবা পাইরিবা ফ্লাইট অদুদা দেলিগেটশিংনা সাউদি অরাবিয়া ফাওখিবা অসিনা পুৱারী অমা শেমখ্রে হায়রি।

ইজরেলি ফ্লেগ করিয়র এল অলনা হকথেংনা ওপরেট তৌবা ফ্লাইট অমা ওইরিবা ফ্লাইট এল ৱাই ৯৭১ অদু নিংথৌকাবগী অয়ুক পুং ১০.৩০ রোম তাবদা তেল অভিভ থাদোকখি।

নুমিৎ নিনিগী খোঙচৎ অদুদা কোওপরেসনগী বিল কয়া খুৎয়েক পীনদ্রিঙৈগী মাঙওইননা অপুনবা টিমশিংগী থবক্কী ওইবা মীফম কয়ামরুম পাঙথোক্কনি। য়ু এসনা ৱাতেমদুনা হৌখিবা ওগষ্ট ১৩ দা ইজরেল অমসুং য়ু এ ঈগী মরক্তা লমগী মরী থম্লনবা য়ানবা পুরকখিবা মতুংদা জোইন্ট দেলিগেসনকী খোঙচৎ অসি পাঙথোক্লিবনি। খোঙচৎ অদুগী মাঙওইননা ইজেরেলগী প্রাইম মিনিষ্টরগী ওফিসকী ষ্টেটমেন্ট অমনা পাঙথোক্কদৌরিবা মীফমশিং অদু সিভিল অমসুং ইকনমিক্কী লমশিংগা মরী লৈনবা ইশ্যুশিংদা মীৎয়েং থমগনি হায়না ফোঙদোকখি। খন্ন-নৈনবা পুম্নমক ইজরেলি, এমিরাতি অমসুং য়ু এসকী মীহুৎশিং য়াওবা ৱর্কিং গ্রুপশিংনা পাঙথোক্কদবনি।

মেক্রোনগী খোঙচৎ মাঙওইননা লেবননগী লিদরশিংনা অনৌবা প্রাইম মিনিষ্টর খনখ্রে

বৈরুট, ওগষ্ট ৩১, (এজেন্সি) : জর্মনিদা লেবননগী এম্বেসেদর ওইনা লৈরিবা মুষ্টাফা অদিব নিংথৌকাবগী অথেংবদা লৈবাক অসিগী প্রাইম মিনিষ্টর খল্লগনি হায়না মিদিয়া রিপোর্টশিংনা ফোঙদোকখ্রে।

মিদল ইষ্টকী লৈবাক অসিগী ক্রাইসিস লোইশিনবা য়ানবা অহোংবা কয়া পুরক্লবা তকশিন্নবগীদমক্তা ফ্রান্সকী প্রসিদেন্ট ইমান্যুএল মেক্রোন্না লৈবাক অসিদা লাক্কদৌরিবা খোঙচৎকী মাঙওইননা লৈবাক অসিগী অনৌবা প্রাইম মিনিষ্টর ওইগদবা মীশক য়ানখিবনি।

নিংথৌকাবগী অথেংবদা বৈরুটতা থুংগদৌরিবা ইমান্যুএল মেক্রোন্না লেবনন অমগা অমগা মোৎ তিন্নদবা লুচিংবশিংবু অমত্তা ওইনা য়ানবা পুরক্লুনা লৈবাক অদুগী শেল-থুম অমদি পোলিটিকেল ৱাথোক্কী ৱারোইশিন পুরক্লবা মালেম্না হোৎনরিবা থবকশিংগী মাঙজিল থাদুনা লাকখি। হান্নদগী শেল-থুমগী অৱাবা কয়া মায়োক্লুনা লাক্লবা লৈবাক অসি ওগষ্ট ৪ দা বৈরুটতা লৈবা হিথাংফমদা অচৌবা পোকখায়বগী থৌদোক অমা থোক্তুনা অমুক্কসু হেন্না অৱাফমদা তাহনখি। পোকখায়বগী থৌদোক অদুদা মীওই ১৯০ শিখিবগা লোয়ননা মীওইলিশিং কয়া অশোক-পন নংখি।

লেবননগী সেনিয়র ওফিসলশিংনা ফোঙদোকখিবদা, মেক্রোন্না ৱাতেম্বদগী পুং ৪৮গী মনুংদা অনৌবা প্রাইম মিনিষ্টরগী কেন্দিদেট অমা খনবগী ৱাফম লেবানিজ লিদরশিংগী মরক্তা মোৎ অমত্তা ওইনা য়ানখিবগা লোয়ননা মখোয়না জর্মনিদা লৈরিবা এম্বেসেদর অদিবপু ফম অসি পায়হনবা হায়না লেপ্লখি।

হৌখিবা চয়োলদা কনানা মথংগী প্রাইম মিনিষ্টর ওইহনগদগে হায়বগী মতাংদা মখোয়না য়ানবা পুরকপা ঙমখিদবনি।

কোভিদকী টেষ্ট শরুক ৩ হেনগৎপনা লাইচৎ থেংনবদা কান্নবা পুরক্লোই

টোকিয়ো, ওগষ্ট ৩১ (এজেন্সি):

জপানগী কোভিদ-১৯ টেষ্টকী অয়াবা পীবগী প্রোসেসতা অহোংবা লাক্তিবমখৈদি লৈবাক অসিনা কোরোনাভাইরস টেষ্ট তৌবগী চাং শরুক অহুম হেন্না হেনগৎনবা থৌরাং তৌরিবা অসিনা লাইচৎ অসি থেংনবদা থোইদোক্ল কান্নবা পুরক্লোই হায়না এক্সপার্টশিংনা ফোঙদোকখ্রে।

জপানগী ইনফেক্সন টেষ্টকী এপ্রুভেল প্রোসেসনা মরম ওইদুনা লৈবাক অসিদা নোংমদা পাঙথোক্লিবা কোরোনাভাইরস-টেষ্ট মশিং লৈফম থোকপা কেপাসিটিদগী য়াম্না নেম্মী হায়রি।

হকচাংগী ফিভম্না মরম ওইদুনা মফম থাদোক্লে হায়না ইরাই নুমিত্তা লাউথোকখিবা প্রাইম মিনিষ্টর সীঞ্জো অবেনা নুমিত্তুমক্তা হায়খি মদুদি, গভর্নমেন্টনা টেষ্ট তৌবগী কেপাসিটি নোংমদা ২০০,০০০ দা হেনগৎলগনি।

তৌইগুম্বসুং কা হেন্না ব্যুরোক্রেটিক ওইবা এপ্রুভেলগী প্রোসেসনা মরম ওইদুনা মালেমগী ইনাক খুনবা লৈবাকশিংগী মরক্তা জপান অসি টেষ্টকী চাং খ্বাইদগী নেম্বশিংগী মনুংদা চল্লি। জপানদা মী ১০০০গী মনুংদা টেষ্ট ১৪ দমক পাঙথোক্তুনা লাক্লি।

অমরোমদা, সাউথ কোরিয়ানা মী ১০০০গী মনুংদা টেষ্ট ৩৬ পাঙথোক্লি। য়ু এসনা টেষ্ট ২৪৬ পাঙথোক্লি। টেষ্ট তৌনিংবা পেসেন্টশিং হান্না টেলিফোনদা ৱা তান্নবগা লোয়ননা মখোয়দা লায়নাগী লাইওংশিং য়াওরে নৎত্রগা মখোয় পোজিটিভ ওইবা মীওইগা শম্নখি হায়বদু উৎকদবনি।

বাল্টিক লৈবাকশিংনা লুকাসেনকো, অতৈ ওফিসলশিংদা অথিংবা থল্লগনি

ভিলনিয়স, ওগষ্ট ৩১, (এজেন্সি) :

প্রসিদেন্ট অলেক্সজেন্দ লুকাসেনকো য়াওনা বেলরসকী ওফিসল ৩০ রোমদা লিথুএনিয়া, লাটভিয়া অমসুং ইষ্টোনিয়ানা চৎথোক চৎশিনগী অথিংবশিং থল্লগনি হায়না লিথুএনিয়ন প্রসিদেন্ট কিতানস নৌসেদানা পাউমীশিংনা ফোঙদোকখ্রে।

অথিংবশিং অদু থা অসিগী অঙনবদা পাঙথোকখিবা প্রসিদেন্টকী মীখলদা অরান-অহুই কয়া তৌখি হায়রদুনা লুকাসেনকোগী চহী ২৬ শুরক্লবা লৈঙাক লোইশিন্নবা তকশিল্লদুনা খোঙজং চঙশিল্লকখিবা প্রোটেষ্টরশিংগী মায়োক্তা কা হেনবা থৌওংশিং চথখি হায়না চিংনবা ওফিসলশিংগী মায়োক্তা থমগদৌরিবনি।

অমরোমদা, মোঙ্খোগী মরু ওইবা মীচং অমা ওইরিবা লুকাসেনকোনদি মীখলদা নমথাক তৌখি হায়বসি য়াদবগা লোয়ননা প্রোটেষ্টরশিংনা লৈবাক অদুদা ইরাং থোকহন্নবা মপানগা শন্নৈ হায়না ফোঙদোকখি।

নৌসেদানা পাউমীশিংদা হায়খি মদুদি, হৌজিক শেল্লিবা বেলরসিয়ন ওফিসলশিংগী লিষ্ট অসি অহানবা খোঙথাংনি। মতুং তারকপদা অহেনবা ওফিসলশিং হাপচিন্দুনা চাওথোকহল্লকপা য়াই। লৈঙাক অমসুং সোসাইটিগী মরক্তা ঈংনা চিক্লা ৱারী শান্নদুনা য়ানবা পুরকপা মতম ওইরে হায়না ঐখোয়না থাজে। তৌইগুম্বসুং রেজিম অসিনা ৱারী শান্নবগীদমক শেম-শাবগী মওং উবা ফংদে। অসিগুম্বা ফিভম অসিদা অতৈ লৈবাকশিংদা খুদম-চাংদম অমা উৎপা য়ানবগীদমক্তা ঐখোয়না বেলরেসিয়ন ওফিসলশিংগী মায়োক্তা চৎথোক চৎশিনগী অথিংবা থম্বগী ৱারেপ অসি লৌবনি। য়ুরোপিয়ন য়ুনিয়নগী ওইনসু মান্নবা অথিংবশিং থম্নবগীদমক্তা বেলরসকী ওফিসলশিংগী লিষ্ট অমা শেম্নবা হোৎনরি হায়রি।

বেলরসকা ঙমখৈ লোয়বা অনী য়াওনা অপীকপা বল্টিক ষ্টেট অহুম অসিনা য়ুরোপ মনুংদা বেলরসকী ওপোজিসন শৌগত্তুনা লৈবাক অসিগী ওথোরিটিশিংগী মায়োক্তা অকনবা এক্সন লৌখৎনবগী খোল্লাওশিং লাওবদা মাঙজিল থাখি। হৌখিবা ওগষ্ট ৯ গী মীখল মতুংদা বেলরস থাদোক্তুনা চেনখিবা ওপোজিসন কেন্দিদেট সভিটলানা সিখানোসক্যা হৌজিক লিথুএনিয়াদা লৈরি।

হৌথিশিংগী দ্রোন এটেক কন্দেম তৌখ্রে

কাইরো, ওগষ্ট ৩১ (এজেন্সি): হৌথি মিলিস্যাশিংনা সাউদি অরাবিয়াগী এয়রপোর্টতা চথখিবা দ্রোন এটেক কাইরোদা বেজ তৌবা অরাব পার্লিয়ামেন্টনা কন্দেম তৌখ্রে।

ষ্টেটমেন্ট অমদা অরাব পার্লিয়ামেন্টকী স্পীকর মিসাল বিন ফাহম অল-সালমিনা হায়খি মদুদি, ইন্টরনেসনল এয়রপোর্টতা এটেক তৌবা হায়বসি মালেম পুম্নুনা মীৎয়েং চঙদুনা হৌথি গ্রুপপু মখোয়গী টেররিষ্টকী থবক থৌওংশিংগীদমক্তা চৈরাক ফংহন্নবা মীৎয়েং চংবগী মতম্নি। অল-সালমিনা ইন্টরনেসনল কম্যুনিটিদা হৌথিশিংনা মীচমশিংদা টার্গেট তৌদুনা তোয়না এটেক চথবা অমদি অরাব সিক্যুরিটি অমসুং তং তাবা ফিভমদা অকিবা পোকহনবা লেপহন্নবগী থৌদাং লৌনবসু অপিল তৌখি।

রিয়াদনা সাউদি অরাবিয়াগী সিক্যুরিটিগীদমক্তা লৌখৎলিবা থৌরাং খুদিংমকসু অরাব পার্লিয়ামেন্টনা মপুং ফানা শৌগৎলি হায়বা ৱাফম অল-সালমিনা নৌহৌননা পনখি।

য়েমেনগী হৌথি রেবেলশিংনা সাউদি অরাবিয়াগী খা থংবা লমদম্লোমদা বোম য়াওবা দ্রোন অমা থাজিল্লকখিবদা লমখাংদা থত্তুনা থুগায়খি হায়না নোংমাইজিং নুমিৎকী অঙনবদা সাউদি অরাবিয়ানা লুচিংবা কোলিসন্না ফোঙদোকখি।

কোলিসন্না ইরাই নুমিত্তা ফোঙদোকখিবা অমদনা কিংদম অদুগী খা থংবা লমদম অমদি বোর্দর সিটি নজরন তম্না পাইশিল্লকখিবা দ্রোন অনী থুগায়রে হায়না লাউথোকখি। মদুগী মমাংগী নুমিত্তা হৌথিশিংনা নজরনদা কাপশিল্লকখিবা মিসাইল অমসু থুগায়খি হায়নসু কোলিসন্না লাউথোকখি।

টাইফুন মেসাক কোরিয়ন পেনিন্সুলারোমদা চঙশিনখ্রে

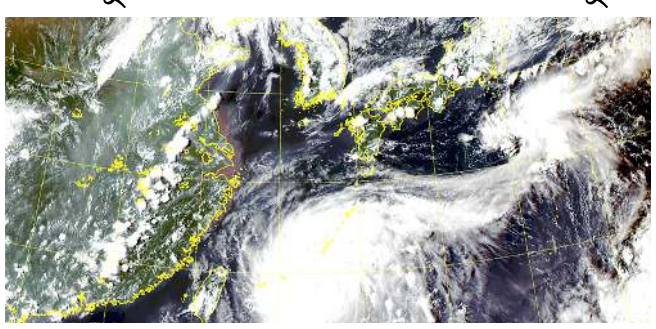

ৱাশিংটন, ওগষ্ট ৩১, (এজেন্সি) :

টাইফুল মেসাক জপানগী ওকিনৱা ইথৎকী খা রোমদা কিলোমিটর ৪৭০গী ঈশিং ঈপাক লান্দুনা নিংথৌকাবা নুমিত্তা কোরিয়ন পেনিন্সুলা মায়কৈরোমদা তপ্না তপ্না নকশিনখ্রে হায়না ৱেদর ওফিসনা ফোঙদোকখ্রে।

কোরিয়া মেটিওরোলোজিকেল এদমিনিষ্ট্রেসন (কে এম এ)না ফোঙদোকখিবদা, চহী অসিগী ৯ শুবা টাইফুন ওইরিবা মেসাক সেকেন্দ মিটর ৪৩ ফাওবগী খোঙজেল ওইবা নুংশিৎশিংগা লোয়ননা অৱাং পাংন চঙশিনখ্রে। হৌজিক মেসাক্কী খোঙজেলগী চাং পুংদা কিলোমিটর ৩০ রোম ওইরি।

নিংথৌকাবগী অথেংবদা টাইফুন অসিগী নুংশিৎশিংগী খোঙজেল সেকেন্দদা মিটর ৪৯ ফাওবা য়ৌদুনা হেন্না মপাঙ্গল লাক্লগনি হায়না থাজনরি। টাইফুন অসিনা কোরিয়ন পেনিন্সুলাদা থুংবা মতমদা সেকেন্দ অমদা মিটর ৪০ ফাওবা য়ৌবা নুংশিৎশিং য়াওরক্লনি হায়না পান্নরি।

সমুদ্র মপানগী মফমশিংদা টাইফুননা নোং কন্না চুহনবগা লোয়ননা শাফু কন্না শীৎচিল্লকপদগী অমাঙ-অতা কয়া থোকহল্লকপা য়াই হায়বগী থাজবা লৈ। মরম অদুনা মীয়াম্না মাঙজৌননা শাথিরবা টাইফুন অসিগীদমক্তা মপুং ফানা শেম-শাহৌগদবনি হায়না কে এম এনা ফোঙদোকখি। তৌইগুম্বসুং টাইফুন অসিগী লম্বী হৌজিকসু মওং খরদগী খুদক্তা হোংখিবা য়াই হায়নসু কে এম এনা ফোঙদোকখি। টাইফুন অসি য়ুমশকৈশাগী অয়ুক্তা রির্জোট ইচৎ জেজুগী খারোমদা কিলোমিটর ৩২০ রোম লাপ্পা মফমদা থুংলবা য়াই হায়রি।

কোভিদকী অথিংবশিংনা ওষ্ট্রেলিয়াদা কার্বোন ইমিসন হন্থহল্লে

কানবেরা, ওগষ্ট ৩১, (এজেন্সি) :

কোভিদ-১৯গী অথিংবশিংনা মরম ওইদুনা ওষ্ট্রেলিয়াদা গ্রীনহাউস গ্যাস থাদোকপগী চাং চহী ২২ গী মনুংদা খ্বাইদগী নেম্বা চাংদা হন্থরে হায়না গভর্নমেন্টনা নিংথৌকাবা নুমিত্তা অনৌবা অপদেট অমদা অমদা ফোঙদোকখ্রে।

গভর্নমেন্টনা থাদোকপা নেসনল গ্রীনহাউস গ্যাস ইনভেন্টরি অপদেট অদুগী মতুং ইন্না ওষ্ট্রেলিয়না গ্রীনহাউস গ্যাসশিং থাদোক্লিবসি শেনবা চহী কুমজা ২০১৯-২০দা টন মিলিয়ন ৫১৮ ওইগনি হায়না পারি। মসি কুমজা ১৯৯৮ গী ওষ্ট্রেলিয়াগী খ্বাইদগী নেম্বা কার্বোন ইমিসনগী চাংনি। কার্বোন ইমিসনগী চাং খ্বাইদগী চাওনা হন্থরকখিবসি ওগষ্ট্রেলিয়দা কোভিদ-১৯ গী লাইচৎ য়াম্না ৱাংখিবা এপ্রিল অমসুং জুনগী মরক্তা ওইখি। হায়রিবা মতম অসিদা লৈখিবা ইমিসনশিং অদু কুমজা ২০১৯গী মতম অসিদা লৈখিবা ইমিসনগী চাং অদুদগী টন মিলিয়ন ১০ হন্থখি।

কার্বোন ইমিসন খ্বাইদগী চাওনা হন্থবগী ফিভম ট্রান্সপোর্ট সেক্তরদা থেংনরি। এভিএসন ফুইল শীজিন্নবগী চাং চাদা ৭৯ হন্থরকখি অমসুং পেট্রোল শীজিন্নবগী চাংনা চাদা ২৬.৭ হন্থরকখি। ইনর্জি এন্দ ইমিসন্স রিদক্সন মিনিষ্টর এনগস টেলরনা ফোঙদোকখিবদা, কোভিদ-১৯না মরম ওইদুনা ট্রাভেলিংদা অথিংবা থমখিবা অসিনা কার্বোন ইমিসনগী চাং শীংথানিংঙাই ওইনা হন্থহনখি। ইনর্জিগী মতাংদা রিন্যুএবল সোর্সশিং শীজিন্নবগী চাং হেনগৎলকখিবনা মরম ওইদুনা ইলেক্ট্রিসিটিদগী থোকপা ইমিসনগী চাং চাদা ৪.২ হন্থখি।

সী পি আই-এমগী এক্তিভিষ্ট ২ হাৎখ্রে

তিরুবনন্তপুরম, ওগষ্ট ৩১ (এজেন্সি):

কেরলাদা সী পি আই-এমগী য়ুঠ রিংগী এক্তিভিষ্ট অনী মীওই ৫ গী কাঙবু অমনা থাঙ-তেন শীজিন্নদুনা হাৎখ্রে। শিখিবশিং অদুদি মশাগী চহী ২৪ শুরবা হক মোহমদ অমসুং মশাগী চহী ৩২ শুরবা মিথিলাজনি হায়রি।

থৌদোক অদু ষ্টেট কেপিটেলদগী কিলোমিটর ৫ রোম লাপ্পা লৈবা ভেঞ্জারামুদুদা থাংজ নুমিৎকী অহিংদা থোকখিবনি। মীহাৎশিং অদুগা মরী লৈননা হৌজিক পুলিসনা মীওই ৪ ফারে হায়রি।

চীফ মিনিষ্টর পিনরায়ি ভিজয়ন য়াওনা সী পি আই-এমগী মকোক থোংবা লুচিংবশিংনা মীহাৎশিং অদু কন্দেম তৌবগা লোয়ননা থিজিন্নবা ওর্দর থোকখ্রবসু কোংগ্রেস পার্টিনদি মখোয়না মীহাৎশিং অদুদা করিগুম্বা থৌদাং অমত্তা লৌখিবা লৈতে হায়না ফোঙদোকখ্রে। লোকেল পুলিসনসু পার্টি অসিগী ৱাফম অসি কনফার্ম তৌরে হায়রি।

থৌদোক অদু অহিং নোংয়াই য়ৌরমদাইদা লৈখিদ্রবা মীওই অনী অসিনা মোটোর বাইক অমদা তোংদুনা লাকপদা অতোপ্পা বাইক অনীদা লাকখিবা মীওই ৫ না খাল্লগা এটেক চথরকখিবগা লোয়ননা থোকখিবনি। মিথালাজ থৌদোক থোকফমদা শিখি অমসুং মোহমদনা হোস্পিটালদা শিখি।

চীফ মিনিষ্টর ভিজয়ন্না মহাক্কী ফেসবুক পোষ্টতা তমথিরবা মীহাৎশিং অদুদা চেন্নবা মীওই খুদিংমক ফারগনি অমসুং মীহাৎশিং অদুগী মরম খঙদোক্লগনি হায়না ফোঙদোকখি। সী পি আই-এমগী ষ্টেট সেক্রেটরি বালাকৃষ্ণন্না থিরু ওনম নুমিত্তা পাঙথোক্লিবা মীহাৎশিং অদু কোংগ্রেস পার্টিগী খুজিন থৌরাংনি হায়না ফোঙদোকখি।

চাইনানা অহোংবা লাকহন্নবা হোৎনরকপদা ইন্দিয়ানা মায় পাকহনখিদ্রে

ন্যু দিল্লি, ওগষ্ট ৩১, (এজেন্সি) :

ইষ্টর্ন লদাখগী পাঙোং সো (পাৎ)দা হৌজিক লৈরিবা ফিভমদা অহোংবা লাকহন্নবা চাইনানা ট্রুপ অমদি খুৎলায় কয়া থাজিল্লক্লবা ইনৌ নৌনা হোৎনরকখিবদা ইন্দিয়ানা মায় পাকহনখিদ্রে। চাইনিজ ট্রুপশিংনা কায়হৌবগী মওংদা চথরকখিবা থৌওংশিং অদু ইন্দিয়ন ট্রুপশিংনা থিংনবা হোৎনখি। নাকল অনীমক্তা মীশি মীনা কয়া য়াওরবগে হায়বা কনফার্ম তৌবা ঙমদ্রি।

হৌজিক নাকল অনীগী মরক্তা লৈরিবা ইশ্যুশিং লৈখায় তানবগীদমক্তা চুসুলদা বুগেদ কম্মান্দর-লেভেলগী ফ্লেগ মীটিং অমা চথরি। থৌদোক অদু থাংজ অমসুং নোংমাইজিং নুমিৎকী অহিংগী লোন্নবদা থোকখিবনি।

পনবা য়াবদি ইষ্টর্ন লদাখকী য়েৎনরিবা বোর্দর ইশ্যুগী মতাংদা ৱারোইশিন পুরক্লবগীদমক্তা চাইনা অমসুং ইন্দিয়ানা দিপ্লোমেটিক অমসুং মিলিটরিগী ওইবা ৱারীশিং শান্নদুনা লাক্লিবনি। ইন্দিয়ন আর্মিগী ষ্টেটমেন্ট অমনা হায়খি মদুদি, চহী অসিগী ওগষ্ট ২৯ অমসুং ৩০গী লোন্নবা অহিংদা পিপলস লিবরেসন আর্মি (পি এল এ)গী ট্রুপশিংনা মমাংদা য়ানখিবা ৱাফমশিং থুগায়দুনা পাঙোং পাৎকী হান্নদগী লৈজরক্লবা ফিভমদা নমদুনা অহোংবা লাকহন্নবগীদমক্তা কায়হৌবগী থৌওংদা মিলিটরি খুৎলায়শিংগা লোয়ননা চঙশিল্লকখি।

পি এল এগী এক্তিভিটি অসিগী মাঙওইননা পাঙোং পাৎকী খা থংবা মপান্দা ইন্দিয়ন ট্রুপশিংনা চেকশিন থৌরাংশিং লৌখত্তুনা লৈখি। চাইনিজ ট্রুপশিংগী মায়কৈদগী মফম অদুগী ফিভম হোংহন্নবা হোৎনরকখিবদু ইন্দিয়ন ট্রুপশিংনা ইরাই লায়না থিংবা ঙমখি হায়না ষ্টেটমেন্ট অদুনা মখা তাখি।

ইন্দিয়ন আর্মিনা মখা তানা ফোঙদোকখিবদা, মখোয়না ৱারী শান্নদুনা লমদম অদুদা মরা তপ্পা ফিভম লৈহন্নবা হোৎনবগী অচেৎপা ফিরেপ লৈদুনসু লৈবাক অসিগী টেরিটরিএল ইন্টিগ্রিটি ঙাক শেন্নবগী অচেৎপা ফিরেপ লৈ। চাইনানা হৌজিক ফাওবা পাঙোং পাৎগী অৱাংদা লৈরিবা মখোয়গী মিলিটরি পোজিসনদগী খোঙফম হোংদোকউ হায়বা য়াদ্রি। পাঙোং পাৎতা চাইনানা ফিঙ্গর ৫ অমসুং ৮ গী মরক্তা মখোয়গী পোজিসনশিং হেন্না চেৎশিনহনখ্রে। পি এল এনা ফিঙ্গর ৪ দগী ৮ ফাওবগী কিলোমিটর ৮ লোমগী লম মতেক্তগী নোংপোক্লোম পাংনা হন্দোকফম থোকপদা হৌজিক ফাওবা হন্দোক্তনা লৈরি হায়না ষ্টেটমেন্ট অদুনা মখা তাখি।

টাটা ট্রসনা কোভিদ সেন্টর ৪ শীন্নখ্রে

মুম্বাই, ওগষ্ট ৩১ (এজেন্সি):

টাটা ট্রসনা মহারাস্ত্র অমসুং উত্তর প্রদেশকী গভর্নমেন্ট হোস্পিটাল ২/২ অপগ্রেদ তৌদুনা কোভিদ-১৯ ট্রিটমেন্ট সেন্টরশিং ওন্থোক্তুনা হোস্পিটালশিং অদু লৈবাক অসিগী খ্বাইদগী চাওবা ষ্টেট অনীগী লোকেল এদমিনিষ্ট্রেসনদা শীন্নখ্রে হায়না নিংথৌকাবা নুমিত্তা মুম্বাইদা ওফিসল স্পোক্সপর্সন অমনা ফোঙদোকখ্রে।

ইন-এন্দ-আউট পেসেন্ট ৱিংশিং য়াওবা ফেসিলিটিশিং অদু তুং কোইনা চৎনগদবশিংনি অমসুং ফেসিলিটিশিং অদুনা মফম্মশিং অদুগী হৌজিক লৈরিবা হেন্ঠ ক্যের ইনফ্রাষ্ট্রকচরগী অৱাৎপা মেনশিনবদা মতেং ওইরগনি।

মহারাস্ত্রদা টাটা ট্রসনা হোস্পিটালশিং অদু সংলি (ফমুং ৫০) অমসুং বুলদানা (ফমুং ১০২)দা শেমগৎখি অমসুং য়ু পিদনা অতোপ্পা ওর্গনাইজেসন অমগা খুৎশম্নরগা গৌতম বুধানগর (ফমুং ১৬৮) অমসুং গোন্দা (ফমুং ১২৪) দা শেমগৎখি। টাটা প্রোজেক্ট লিমিটেদনা শাখিবা সেন্টরশিং অদুদা ক্রেটিকেল ক্যের কেপেবিলিটিশিং, মাইনর ওপরেসন ঠেএটরশিং, বেসিক পেথোলোজি অমসুং রেদিওলোজি, দাইলাইসিস, ব্লদ বেঙ্কশিং অমসুং টেলিমিদিসন য়ুনিটশিং য়াওরি।

টাটা ট্রসকী চেরন রতন এন্দ টাটানা তৌখিবা অপিল অমগী মতুং ইন্না হৌজিক লৈরিবা ইনফ্রাষ্ট্রকচর অপগ্রেদ তৌবগী ৱারেপ অসি লৌখিবনি। খোঙথাং অসিগী পান্দমদি কোভিদ-১৯গী পেসেন্টশিংবু য়ারিবমখৈ থুনা লায়েংবগী খুদোংচাবা ফংহনবা অসিনি। টাটা ট্রসনা তোঙান তোঙানবা ষ্টেট অমসুং য়ুনিয়ন টেরিটরি গভর্নমেন্টশিং অমসুং হোস্পিটালশিংদা পি পি ঈ, কোভরোলনচিংবা পোৎলমশিং কক্লুনা লাক্লি।

টেষ্ট মশিং হন্থবদগী নোংমদা থেংনবা কোভিদ কেস মশিং হন্থখ্রে

হায়দ্রবাদ, ওগষ্ট ৩১, (এজেন্সি) :

টেলঙ্গনাদা কোভিদ-১৯গী টেষ্ট মশিং হন্থবদগী ষ্টেট অসিদা নোংমাইজিং নুমিত্তা থেংনখিবা লায়না অসিগী কেস মশিং ১,৮৭৩ দা হন্থখ্রে। ইনৌ নৌনা মীওই ৯ শিখিবগা লোয়ননা ষ্টেট অসিদা হৌজিক ফাওবদা শিখিবা মী মশিং ৮২৬ শুরে।

ষ্টেট অসিগী অপুনবা কোভিদ-১৯ কেস মশিং হৌজিক ১,২৪,৯৬০ হেল্লে। পোজিটিভ কেসশিং অসিগী মনুংদগী ৩১,২৯৯ দি এক্তিভ কেসশিংনি। মমাংগী নুমিত্তা ষ্টেট অসিসা সেম্পল ৬১,১৪৮ টেষ্ট তৌখিবগী মনুংদা পোজিটিভ কেস ২,৯২৪ থেংনখি। হৌখিবা নুমিৎ ৭ নি অসিদা নুমিৎ খুদিংগী ষ্টেট অসিদা টেষ্ট ৬২,০০০ লোম পাঙথোক্তুনা লাকখিবা মতুংদা হেন্ঠ ওথোরিটিশিংনা নোংমাইজিং নুমিৎকী পুং ৮ না লোইবা মমাংগী পুং ২৪ গী মনুংদা টেষ্ট মশিং ৩৭,৭৯১ দা হন্থহনখি।

দিরেক্তর ওফ পব্লিক হেল্ঠ এন্দ ফেমিলি ৱেলফেয়রগী ওফিসনা থোকপা মিদিয়া বুলেতিন অমগী মতুং ইন্না প্রাইমারি কন্টেক্ট ১৭,০০৬ অমসুং সেকেন্দরি কন্টেক্ট ৫,২৯০ টেষ্ট তৌখি। সেম্পল ৮০০গী রিজল্টশিং ঙাইরি। হৌজিক ফাওবদা পাঙথোকখিবা অপুনবা কেস মশিং ১৩,৬৫,৫৮২ য়ৌরে। সেম্পলশিং অসিগী মনুংদগী সেম্পল লাখ ৪.৩০ হেন্না থাংজ নুমিত্তগী পারগা মমাংগী নুমিৎ ৭ নিগী মনুংদা টেষ্ট তৌখি। পুন্না গভর্নমেন্ট লেবোরেটরি ১৭ অমসুং প্রাইভেট লেবোরেটরি ৩৫ না টেষ্টশিং অসি পাঙথোক্লি। ষ্টেট অসিদা রেপিদ এন্টিজেন টেষ্ট সেন্টর ১,০৭৬ লৈ।

ওফিসলশিংনা ফোঙদোকখিবদা, মী মিলিয়ন অমগী মনুংদা সেম্পল ৩৬,৭৮২ টেষ্ট তৌদুনা ষ্টেট অসিদা পাঙথোক্লিবা টেষ্ট মশিং অসি ৱর্ল্ড হেন্ঠ ওর্গনাইজেসনগী বেঞ্চমার্ক ওইরিবা নোংমদা মী মিলিয়ন অমগী মনুংদা টেষ্ট ১৪০ পাঙথোক্তুনা পুন্না টেষ্ট ৫৬০০কী টার্গেট য়ৌফম থোকপদগী য়াম্না হেল্লে।

উত্তর প্রদেশতা আই এস আইগী এজেন্ট অমা ফাবদগী গুজরাটতা অতোপ্পা স্পাই অমসু ফাবা ঙমখ্রে

ন্যু দিল্লি, ওগষ্ট ৩১, (এজেন্সি) :

চহী অসিগী জন্যুৱারিদা উত্তর প্রদেশকী ভরান্সিদা আই এস আইগী এজেন্ট অমা ফাখিবদগী মতুং তারকপা খোঙথাং ওইনা পাকিষ্টানি স্পাই এজেন্সি অসিনা গুজরাটকী কুটচ দিষ্ট্রিক্টতা রিক্রুট তৌখিবা অতোপ্পা এজেন্ট অমসু ফাবা ঙমখ্রে।

হৌখিবা জন্যুৱারি ১৯ দা উত্তর প্রদেশ এন্টি-টেরর স্কৱাদ (এ টি এস)না মিলিটরি ইন্টলিজেন্স (এম আই)গা খুৎশম্নরগা চথখিবা ওপরেসন অমদা মোহমদ রসিদ হায়বা আই এস আইগী এজেন্ট অসি ফাখি। মহাক কুমজা ২০১৯গী মার্চতগী পাকিষ্টানদা লৈরিবা মহাকপু পান্নরিবা মীওইশিংদা পাউ পীবা মীশক্লি হায়না মরাল শীখি।

নোংমাইজিং নুমিত্তা নেসনল ইনভেষ্টিগেসন এজেন্সিনা কুম্বর ভাস ভিলেজদগী রাজকবাই কুম্বর ফাখি। মহাক রসদ ফারবা মতুংদা মঙোং দদগী ফংখিবা ইনফোর্মেসনদা য়ুম্ফম ওইরগা ফাখিবনি। কুমজা ২০১৯গী জুলাইদা ওফিসল সোর্স খরনা ফোঙদোকখিবগী মতুং ইন্না রসিদনা ৱাটচএপকী খুথাংদা মর