৩৭শুবা নেসনল গেমস

টাইক্বোন্দোদা মণিপুরগী নাওরোইবম জিনা অমসুং উমেলি মংশাতাবমনা ব্রোঞ্জ লৌবা ঙমখ্রে

ইম্ফাল, ওক্টোবর ৩১ (ঐচ এন এস): গোৱাদা পাঙথোক্লিবা ৩৭শুবা নেসনল গেমসকী ঙসি শান্নখিবা তোঙানবা-তোঙানবা দিসিপ্লিনশিংগী ওইনা মণিপুরগী শান্নরোয়শিংনা টাইক্বোন্দোদা মেদল অনী লৌবা ঙমখ্রে। অদুগা নুপীগী আর্চরি টিমনা ফাইনেল রাউন্দ চঙবা ঙমখ্রে।

টাইক্বোন্দো ক্যোরুগী ইভেন্টকী ওইনা কেজি ৪৬কী কেটগোরিদা নাওরোইবম জিনানা ব্রোঞ্জ মেদল লৌবা ঙমখিবনি। অদুগা নুপীগী ইন্দিভিজ্যুএল পুমসেদা উমেলি মংশাতাবমনা অতোপ্পা ব্রোঞ্জ মেদল অমগা লৌবা ঙমখিবনি।

অমরোমদা, গোৱাগী ইঞ্জিনীয়রিং কোলেজদা পাঙথোকখিবা আর্চরি ইন্দিয়ন রাউন্দদা মণিপুরগী নুপী টিম ফাইনেল চঙবা ঙমখ্রে। টিম অসিদা য়াওরিবা নুপী আর্চরশিংদি দল্লিয়ু মালেশ্বরী, আই রোজিনা অমসুং কে সন্ধ্যানি। অদুগা মিক্স টিমগী ওইনসু মণিপুরগী দল্লিয়ু মালেশ্বরী অমসুং টি ঐচ হোলরগী পুংবা ফাইনেল রাউন্দ চঙবা ঙমখ্রে।

ঙসি টিলক ফুটবোল মাইদান গ্রাউন্দদা ৱিমেন্স ফুটবোলগী ওইনা মণিপুর অমসুং টামিল নাদুগী মরক্তা শান্নখিবা মেটচ অমদা মণিপুরনা টামিল নাদুবু পাঞ্জল ২-০দা মায়থীবা পীদুনা সেমীফাইনেল চঙবা ঙমখ্রে। পাঞ্জলশিং অদু মেটচ অদুগী ৯০ শুবা মিনটতা শিবানি অমদি অনীশুবা হাফকী ইঞ্জুরি টাইমদা বাবিনানা অমমম্ চনবা ঙমখিবনি।

নুপাগী ওইনসু ঙসি পন্দিট জৱাহরলাল নেহরু ষ্টেদিয়মদা শান্নখিবা মেটচ অমদা মণিপুরনা মেঘলায়াবু পাঞ্জল ২-১দা থোইবা ঙমখ্রে।

অমরোমদা, সেপাক টাক্রো দিসিপ্লিনগী ওইনা মণিপুরগী টিমনা হৌজিক ফাওবগী ওইনা মায়থীবা য়াওদনা মাংজিল থানা চঙশিনবা ঙম্লি। ৱিমেন্স রেগু ইভেন্টতা মণিপুরনা নাগালেন্দবু সেট ২-০ (২১-১১, ২২-১২)দা থোইখ্রে। ৱিমেন্স টিম ইভেন্টতা মণিপুরনা বিহার অদুগা মেন্স টিম ইভেন্টতনা মণিপুরনা অন্ধ্র প্রদেশপু ২-১দা থোইবা ঙমখ্রে। অদুগা মেন্স রেগুদনা মণিপুরনা মহারাষ্ট্রবু ২-০দা থোইবা ঙমখিবনি।

এম এন সী এ য়ু-১৬ বোইজ নাওরেম রাজনিংথৌ মেমোরিএল ট্রোফি

পি সী সী ময়াইকোইবী, পি টি সী সী পাৎসোই, শেদো থাংমৈবন্দ, এস সী সী সী শীংজমৈ মায় পাকখ্রে

ইম্ফাল, ওক্টোবর ৩১ (ঐচ এন এস): মরিরকশুবা এম এন সী এ য়ু-১৬ বোইজ নাওরেম রাজনিংথৌ মেমোরিএল ট্রোফি ২০২৩-২৪গী ঙসি শান্নখিবা মেটচশিংদা পি সী সী ময়াইকোইবীনা অল অমিন লিলোং, পি টি সী সী পাৎসোইনা মোদেল ক্লব চীংঙা মখা, শেদো থাংমৈবন্দনা পি টি আর সী পাৎসোই অদুগা এস সী সী সী শীংজমৈনা রুল মালোম মায়থীবা পীখ্রে।

টুর্নামেন্ট অসিগী ৬৬শুবা মেটচ ওইনা পব্লিক গ্রাউন্দ খাঙবোক পার্ট-৩ চেরাপুরদা পি সী সী ময়াইকোইবী অমসুং অল অমিন লিলোংগী মরক্তা শান্নখিবদা পি সী সী ময়াইকোইবীনা অল অমিন লিলোংবু রন ৩৩দা মায়থীবা পীখিবনি। মেটচ অসিগী টোস পি সী সী ময়াইকোইবীনা ঙমদুনা হান্না বেটিং তৌনবা খনখি।

অহানবা ইন্নিংসতা পি সী সীনা বেটিং তৌদুনা শান্নখিবা অদুগী ওইনা প্রভিন কুমার অমসুং লক্কি থোকচোমনা ওপনর বেটসমেনশিং ওইখি। ওপনর বেটসমেন অনীনা মায়োক্লরিবা টিমগী বোলরশিংনা চথরকখিবা এটেকশিং হৈন-শিংনা মায়োক য়াদুনা ক্রিজতা মতম শাংনা লৈবা ঙমখিবদগী টিমগী রন মশীং য়ামহন্নবা অচৌবা লন্নী অমা য়াৎপা ঙমখি। প্রভিননা বোল ৮৩দা রন ৪৪ অদুগা লক্কিনা বোল ৬২দা রন ৬৫ লৌরমখি। অদুমওইনমক মখোয়গী মতুংদা থোক্লকখিবা বেটসমেনশিংগী মনুংদা টিম কেপ্টেন প্রসান্তনা বোল ৩২দা রন ১২ লৌরমখিবা অদু নৎতনা লেমহৌরিবা বেটসমেন অমত্তনা পাঞ্জল ১০ য়ৌনা লৌবা ঙমখিদবদগী ওভর ৩৫ লোইবদা ৱিকেট ৮ তুরগা রন ১৮৩দগী হেন্না লৌবা ঙমখিদে।

অনীশুবা ইন্নিংসতা অল অমিননা বেটিং তৌদুনা শান্নখিবা অদুগী ওইনা টিম অসিগী বেটসমেন অমত্তনা মায়োক্লরিবা পি সী সীগী বোলরশিংনা চথরকখিবা এটেকশিং ক্রিজতা কুইনা লৈদুনা মায়োক য়াবা ঙমখিদে। টিম অসিগী বেটসমেন অমির মালিকনা বোল ৯০দা রন ৭৯ অদুগা অজাজনা বোল ২২দা রন ১৭ লৌরমখিবা অদু নৎতনা অতোপ্পা বেটসমেন অমত্তনা রন ১০ য়ৌনা লৌনবা হোৎনবদা মায় পাকপা ঙমখিদবদগী ওভর ৩০দা ৱিকেট ১০মক আউট ওইরগা রন ১৫০দগী হেন্না লৌবা ঙমখিদবনি। মেটচ অসিগী মেন ওফ দি মেটচনা পি সী সীগী প্রভিন কুমারনা তাখি।

৬২শুবা মেটচ ওইনা পি টি সী সী পাৎসোই অমসুং মোদেল ক্লব চীংঙা মখাগী মরক্তা শান্নখিবদা পি টি সী সীনা মোদেল ক্লবপু ৱিকেট ৫দা মায়থীবা পীখিবনি। মেটচ অসিগী টোস মোদেল ক্লবনা ঙমদুনা হান্না বেটিং তৌনবা খনখি।

অহানবা ইন্নিংসতা মোদেল ক্লবনা বেটিং তৌদুনা শান্নখিবা অদুদা টিম অসিগী বেটসমেন বিওন, তোনতোন অমসুং বিশাল নৎতনা অতোপ্পা বেটসমেনশিংনা রন ৫ ফাওবা লৌনবা হোৎনবদা অৱাবা ওইখি। মরম অদুনা ওভর ১৯.৩দা টিম অসিগী ৱিকেট ১০মক তুরগা রন ৯৩দগী হেন্না লৌবা ঙমখিদে।

অনীশুবা ইন্নিংসতা পি টি সী সীনা টার্গেট রন ৯৪ য়ৌনবা বেটিং তৌদুনা শান্নখিবা অদুগী ওইনা ওলেনজিৎ অমসুং রোবর্টসননা ওপনর বেটসমেনশিং ওইখি। মখোয় অনীসু ক্রিজতা কুইনা লৈবা ঙমখিদে। অদুবু মখোয়গী মতুংদা থোক্লকখিবা দিরেন্দ্র কিশোর অমসুং নিখিলনা টিমগী রন মশীং য়ামখৎহনবদা চাওনা মতেং পাংলমখি। দিরেন্দ্রনা বোল ৩৫দা রন ২৯ অদুগা নিখিলনা বোল ৪১দা রন ৩০ লৌবা ঙমখি। মদুনা মরম ওইরগা ওভর ২০.৪দা টার্গেট রন ৯৪ লৌবা ঙমখিবদগী মেটচ অদু পি টি সী সীনা ৱিকেট ৫দা মায় পাকখিবনি। মেটচ অসিগী মেন ওফ দি মেটচনা পি টি সী সীগী সী ঐচ নিখিলনা তাখি।

লাইরেঞ্জম পব্লিক গ্রাউন্দদা টুর্নামেন্ট অসিগী ৬৩ শুবা মেটচ ওইনা শেদো থাংমৈবন্দ অমসুং পি টি আর সী পাৎসোইগী মরক্তা শান্নখিবদা শেদোনা পি টি আর সীবু য়াম্না লাকচনা ৱিকেট ৭তা থোইবা ঙমখি। মেটচ অসিগী টোস শেদোনা ঙমদুনা হান্না বোলিং তৌনবা খনখিবদগী অহানবা ইন্নিংসতা পি টি আর সীনা বেটিং তৌদুনা শান্নখি। অদুমওইনমক পি টি আর সীগী বেটসমেনশিংনা মায়োক্লরিবা বোলরশিংগী এটেক কুইনা মায়োক য়াবা ঙমখিদবদগী ওভর ২০.১দা ৱিকেট ১০মক আউট ওইরগা রন ৭৪ খক্তমক লৌবা ঙমখি।

অনীশুবা ইন্নিংসতা শেদোনা বেটিং তৌদুনা শান্নখিবা অদুগী ওইনা টিম অসিগী বেটসমেনশিংনা ক্রিজতা কুইনা লৈদুনা মায়োক্লরিবা বোলরশিংগী এটেকশিং মায়োক য়াবা ঙমখিবদগী ওভর ১৮.৩দা ৱিকেট ৩ তুরগা রন ৭৬ লৌবা ঙমখি। মদুনা মরম ওইরগা মেটচ অদু শেদোনা ৱিকেট ৭তা য়াম্না লায়না মায় পাকপা ঙমখিবনি। মেটচ অসিগী মেন ওফ দি মেটচনা শেদোগী জেমসনা তাখি।

ধোবী লম্পাক কোংবা খুনৌদা এস সী সী সী শীংজমৈ অমসুং রুল মালোমগী মরক্তা শান্নখিবা মেটচ অমদনা এস সী সী সীনা রুলবু রন ৬৬তা মায়থীবা পীখি। মেটচ অসিগী টোস রুলনা ঙমদুনা হান্না বোলিং তৌনবা খনখিবদগী অহানবা ইন্নিংসতা এস সী সী সীনা বেটিং তৌদুনা শান্নখি। মেটচ অসিগী ওইনা এস সী সী সীগী বেটসমেনশিংনা ক্রিজতা মতম শাংনা লৈবা ঙমখিদবদগী ওভর ২০.১দা ৱিকেট ১০মক তুরগা রন ৯১ খক্তমক লৌখি।

অনীশুবা ইন্নিংসতা রুলনা বেটিং তৌদুনা শান্নখিবা অদুগী ওইনা টিম অসিগী বেটসমেন অমত্তনা রন ৫ ফানা লৌবা ঙমখিদে। মদুনা মরম ওইরগা ওভর ১১.১দা ৱিকেট ১০ মক তুরগা রন ২৫দগী হেন্না লৌবা ঙমখিদবদগী মেটচ অদু এস সী সী সীনা রন ৬৬তা মায় পাকখিবনি। মেটচ অসিগী মেন ওফ দি মেটচনা এস সী সী সীগী তাইবংঙানবনা তাখি।

৩শুবা কর্নেল ক্ষেত্রিময়ুম অরুনকুমার মেমোরিএল ফুটসাল টুর্নামেন্ট

আর এফ সী সী, সী এফ এ অমসুং এস এফ এস মায় পাকখ্রে

ইম্ফাল, ওক্টোবর ৩১ (ঐচ এন এস): ওল মণিপুর ফুটবোল এসোসিএসন (অম্ফা)না শীন্দুনা লম্লোং থোংখোঙদা লৈবা আর্টিফিসল টর্ফ গ্রাউন্দদা চথদুনা লাক্লিবা অহুল্লকশুবা কর্নেল ক্ষেত্রিময়ুম অরুনকুমার মেমোরিএল ফুটসাল টুর্নামেন্ট ২০২৩-২৪গী ঙসি শান্নখিবা তোঙান-তোঙানবা লীগ রাউন্দগী মেটচশিংদা রিগুলর ফুটবোল কোচিং সেন্টর (আর এফ সী সী)না বালানন্দ ফুটবোল একাদেমি (বি এফ এ), ক্লাসিক ফুটবোল একাদেমি (সী এফ এ)না জুভেনাইল ক্লব (জে সী) অদুগা সঙ্গাই ফুটবোল স্কুল (এস এফ এস)না নাওতোন ফুটবোল একাদেমি (এন এফ এ)বু মায়থীবা পীখ্রে।

ঙসি অয়ুক পুং ১১.৩০ তাবদগী আর এফ সী সী অমসুং বি এফ এগী মরক্তা শান্নখিবা মেটচ অমদা আর এফ সী সীনা বি এফ এবু পাঞ্জল ৮-২দা মায়থীবা পীখিবনি। মেটচ অসিগী ওইনা আর এফ সী সীগী শান্নরোয়শিংনা লাকচনা শান্নবা ঙমখিবদগী অহানবা হাফ লোইবা ফাওবদা পাঞ্জল ৫-১দা মাংজিল থানা লৈবা ঙমখি। অনীশুবা হাফকী ওইনা শান্নখিবদসু আর এফ সী সীনা লাকচনা শান্নবা ঙমখি। মদুনা মরম ওইরগা অনীশুবা হাফতা মখা তানা পাঞ্জল ৩ চনবা ঙমখি। অদুমওইনমক বি এফ এগী মায়কৈদগী অনীশুবা হাফকী ওইনসু পাঞ্জল ১দগী হেন্না চনবা ঙমখিদবদগী মেটচ অদু আর এফ সী সীনা পাঞ্জল ৮-২দা থোইখিবনি।

নুংথিল পুং ১ তাবা মতমদা ক্লাসিক ফুটবোল একাদেমি অমসুং জুভেনাইল ক্লবকী মরক্তা শান্নখিবা মেটচ অমদা সী এফ এনা জে সীবু পাঞ্জল ১১-২দা য়াম্না লাকচনা থোইবা ঙমখ্রে। মেটচ অসিগী ওইনা অহানবা হাফ লোইবা ফাওবদা সী এফ এনা পাঞ্জল ৪-১দা মাংজিল থাখি। অদুগা অনীশুবা হাফকী ওইনা শান্নখিবা অদুদা সী এফ এগী মায়কৈদগী মখা তানা পাঞ্জল ৭ চনবা ঙমখ্রবসু জে সীগী মায়কৈদগী পাঞ্জল ১দগী হেন্না চনবা ঙমহৌদবদগী মেটচ অদু সী এফ এনা য়াম্না লাকচনা পাঞ্জল ১১-২দা থোইবা ঙমখিবনি।

অমরোমদা, টুর্নামেন্ট অসিগী ৩৬শুবা মেটচ ওইনা ঙসি নুংথিল পুং ২.৩০ তাবদা সঙ্গাই ফুটবোল স্কুল অমসুং নাওতোন ফুটবোল একাদেমিগী মরক্তা শান্নখিবা অদুদা সঙ্গাই ফুটবোল স্কুলনা নাওতোন ফুটবোল একাদেমিবু পাঞ্জল ৯-৩দা থোইবা ঙমখিবনি। এস এফ এসকী পাঞ্জলশিং অদু ১৭, ২৪, ৩২শুবা মিনটতা এম দি মুশরফনা অহুম, ২২, ২২, ৪০শুবা মিনটতা কাম্বম স্রিনিভাশনা অহুম, ২৬শুবা মিনটতা লাইশ্রম সাইলেশনা অমা, ২৯শুবা মিনটতা থোইবা কোন্থৌজমনা অমা অদুগা ৩৮শুবা মিনটতা পারিঙানবনা অমা চনখিবনি। এন এফ এগী পাঞ্জল অহুম অদুনা মথংশিংনা মেটচ অদুগী ১০শুবা মিনটতা লাইশ্রম বোবোই অমসুং পালিবা লাইখুরামনা অনী অদুগা ১৯শুবা মিনটতা থাংজম মজাইবুংঙোনা অমা চনখিবনি।

মণিপুর য়ুনিভর্সিটি ইন্টর কোলেজ কবাদ্দি টুর্নামেন্ট হৌদোকখ্রে

ইম্ফাল, ওক্টোবর ৩১ (ঐচ এন এস): মণিপুর য়ুনিভর্সিটিগী মীৎয়েং মখাদা এস কুলা ৱিমেন্স কোলেজনা য়ূম্বু ওইরগা মণিপুর য়ুনিভর্সিটি ইন্টর কোলেজ কবাদ্দি (মেন এন্দ ৱিমেন) টুর্নামেন্ট ২০২৩-২৪ হৌদোকখ্রে।

নুপাগী কোলেজ ৯ অমদি নুপীগী কোলেজ ৩না শরুক য়াদুনা ঙসি এস কুলা ৱিমেন্স কোলেজগী প্রিন্সিপাল ডা. দল্লিয়ু রোবিন্দ্রোনা টুর্নামেন্ট অদু হৌদোকখিবনি।

নুপাগী অহানবা মেটচতা ৱাই কে কোলেজ ৱাংজিংনা জে সী আর ঈ গ্লোবেল কোলেজবু পাঞ্জল ৩৮-২৮দা মায়থীবা পীখি। অনীশুবা মেটচতনা লিলোং হাওরৈবী কোলেজনা নৈলিট অকাম্পাৎপু য়াম্না লাকচনা পোইন্ট ৬২-১৬তা থোইবা ঙমখি। অহুমশুবা মেটচতা খা-মণিপুর কোলেজ ককচীংনা ৱাই কে কোলেজ ৱাংজিংবু পোইন্ট ৪৬-২০, মরিশুবা মেটচতা এন জি মনি কোলেজনা মণিপুর য়ুনিভর্সিটিবু পোইন্ট ৩৮-৫, মঙাশুবা মেটচতা ময়াই লম্বী কোলেজনা লিবরেল কোলেজবু পোইন্ট ৫৬-১০দা মায়থীবা পীরমখিবনি। অদুগা নুপীগী লীগ মেটততা টি এস পাউল মোংশাঙ্গৈনা এম য়ুবু পোইন্ট ৪৯-১১দা অদুগা এস কে ৱিমেন্স কোলেজনসু এম য়ুবু পোইন্ট ৪৫-৯দা থোইরমখিবনি।

হয়েং নীনি চনবা নুমিৎতা নুপাগী সেমীফাইনেলদা লিলোং হাওরৈবী কোলেজ অমসুং এন জি মনি কোলেজ অদুগা অতোপ্পা সেমীফাইনেল মেটচ অমদনা ময়াই লম্বী কোলেজ অমসুং খা-মণিপুর কোলেজ লম্বা তৌনগনি। এস কে ৱিমেন্স কোলেজ অমসুং টি এস পাউল কোলেজগী মরক্তা নুপীগী অরোইবা লীগ মেটচ শান্নগনি।

এ প্রতাপ সিংহ মেমোরিএল ফুটবোল টুর্নামেন্ট

ইম্ফাল কোলেজনা মোইরাং কোলেজ, কে পি কোলেজনা খা-মণিপুর কোলেজ মায়থীবা পীখ্রে

ইম্ফাল, ওক্টোবর ৩১ (ঐচ এন এস): থা অসিগী ২০দগী হৌরগা খুন্দ্রাকপমদা লৈবা নাওরেম বিরহরি কোলেজনা য়ূম্বু ওইদুনা মণিপুর য়ুনিভর্সিটিগী মীৎয়েং মখাদা হৌদোকখিবা এ প্রতাপ সিংহ মেমোরিএল মণিপুর য়ুনিভর্সিটি ইন্টর কোলেজ ফুটবোল টুর্নামেন্ট ২০২৩-২৪গী ঙসি শান্নখিবা মেটচশিংদা ইম্ফাল কোলেজনা মোইরাং কোলেজ অদুগা কামক্ষ্য পেমটোন কোলেজনা খা-মণিপুর কোলেজ ককচীংবু মায়থীবা পীখ্রে।

টুর্নামেন্ট অসিগী ২২শুবা মেটচ ওইনা ঙসি ইম্ফাল কোলেজ অমসুং মোইরাং কোলেজগী মরক্তা নুমিৎয়ুংবা মতুং পুং ১২.৫৫ তাবদগী শান্নবা হৌখি। টিম অনীগী মরক্তা শান্নখিবা মেটচ অদুগী ওইনা অহানবা হাফ লোইবা ফাওবদা ইম্ফাল কোলেজনা পাঞ্জল ১-০দা মাংজিল থানা লৈবা ঙমখি। অনীশুবা হাফতা মোইরাং কোলেজনা পাঞ্জল হন্দোক্লবা কন্না হোৎনরবসু মায় পাকপা ঙমখিদে। অনীশুবা হাফকী ওইনসু ইম্ফাল কোলেজগী মায়কৈদগী মখা তানা পাঞ্জল অমগা অমুক চনবা ঙমখিবদগী মেটচ অদু ইম্ফাল কোলেজনা পাঞ্জল ২-০দা মায় পাকপা ঙমখিবনি।

অমরোমদা, টুর্নামেন্ট অসিগী ২৩শুবা মেটচ ওইনা ঙসি নুংথিল পুং ২.৪০ তাবদগী কামক্ষ্য পেমটোন কোলেজ অমসুং খা-মণিপুরগী কোলেজগী মরক্তা শান্নবা হৌখি। অদুমওইনমক নাকল অনীমক্কী শান্নরোয়শিংনা চাং মান্ননা শান্নবা ঙমখিবদগী অহানবা হাফ লোইবা ফাওবদা পাঞ্জল অমত্তা চন্নদনা লৈখি। অনীশুবা হাফকী ওইনা শান্নখিবদসু টিম অনীমক্না মখা তানা পাঞ্জলশিং চন্নবা ঙমদবদগী রেফরিনা পেনাল্টি কাওননবা খঙহনখি। পেনাল্টি শুট আউটতা কামক্ষ্য পেমটোন কোলেজনা খা-মণিপুর কোলেজবু পাঞ্জল ৭-৬তা থোইখিবনি।

লম্থোইবব্ হেদ ওফ রেফরিজ ওইনা খনখ্রে

ইম্ফাল, ওক্টোবর ৩১ (ঐচ এন এস): ওল মণিপুর ফুটবোল এসোসিএসন (অম্ফা)গী এগজিক্যুটিভ কাউন্সিল মীফম অমনা ফৈরোইজম লম্থোইববু মণিপুরগী হেদ ওফ রেফরিজ (ঐচ ও আর) ওইনা এপোইন্ট তৌরে হায়না অম্ফাগী এসিষ্টেন্ট জেনরেল সেক্রেটরি এস জিতেন মৈতৈনা খূৎয়েক পীদুনা প্রেসতা থাদোরকপা চেরোল অমনা হায়রি।

চেরোল অসিগী মতুংইন্না, আই রবিচন্দ্রগী সর্ভিসশিং ওল মণিপুর ফুটবোল এসোসিএসননা ফংবা ঙমদবদগী ফৈরোইজম লম্থোইববু মণিপুরগী হেদ ওফ রেফরিজ ওইনা এপোইন্ট তৌখিবনি হায়রি।

ꯑꯦꯝ ꯑꯦꯟ ꯁꯤ ꯑꯦ ꯌꯨ-꯱꯶ ꯕꯣꯏꯖ ꯅꯥꯑꯣꯔꯦꯝ ꯔꯥꯖꯅꯤꯡꯊꯧ ꯃꯦꯃꯣꯔꯤꯑꯦꯜ ꯇ꯭ꯔꯣꯐꯤ

ꯄꯤ ꯁꯤ ꯁꯤ ꯃꯌꯥꯏꯀꯣꯏꯕꯤ, ꯄꯤ ꯇꯤ ꯁꯤ ꯁꯤ ꯄꯥꯠꯁꯣꯏ, ꯁꯦꯗꯣ ꯊꯥꯡꯃꯩꯕꯟꯗ, ꯑꯦꯁ ꯁꯤ ꯁꯤ ꯁꯤ ꯁꯤꯡꯖꯃꯩ ꯃꯥꯏ ꯄꯥꯀꯈ꯭ꯔꯦ

ꯏꯝꯐꯥꯜ, ꯑꯣꯛꯇꯣꯕꯔ ꯳꯱ (ꯑꯩꯆ ꯑꯦꯟ ꯑꯦꯁ): [illegible]

Career - Focused UG , PG & Ph.D. Degree in the following faculties

- Arts and Social Science
- Commerce and Management
- Engineering and Technology
- Agriculture and Horticulture
- Education and Special Education
- Applied Sciences
- Vocational Education
- Library and Information Science
- Law
- Pharmacy
- Paramedical Science
- Journalism and Mass Communication
- Fashion and Animation
- Yoga Science

We are committed to carry forward the vision of Visionary Honourable Prime Minister Shri Narendra Modi Ji of making India a Vishvaguru and the dream of our Dynamic Honourable Chief Minister of Manipur Shri N. Biren Singh Ji for making the State of Manipur a truly Global Knowledge Superpower.
@AsianInternationalUniversity

#GetYourSelfPlaced

ASIAN INTERNATIONAL UNIVERSITY
ESTABLISHED UNDER SECTION 2(F) OF UGC ACT, 1956.

Call us: +91 9899108107 | +91 9910345671

Campus : Asian International University Ghari Awang Leikai, Imphal West, Manipur - 795140.
Visit us : www.aiu.edu.in

HL-B/8291/31/10-30/11

HUEIYEN LANPAO DAILY CHESS PUZZLE

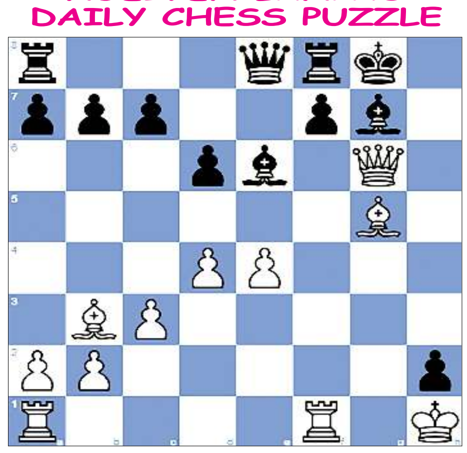

PUZZLE NO. 952

Alexander Alekhine - Rudolf Mikulka
Simul, 43b Olomouc CSR, 1925.03.14

1.e4 e5 2.f4 exf4 3.Nf3 g5 4.d4 h6 5.Bc4 Bg7 6.Nc3 Nc6 7.Nd5 d6 8.c3 Nge7 9.O-O Nxd5 10.Bxd5 Ne7 11.Bb3 Ng6 12.g3 fxg3 13.Nxg5 O-O 14.Qh5 gxh2+ 15.Kh1 hxg5 16.Qxg6 Qe8 17.Bxg5 Be6 18. ...

QUESTION :
White to win

Puzzle 951 Solution :

46.Qxf7+
Your moves:46.g4+
Your moves:46.Qxg5+
Your moves:46.hxg5
Kg4 47.Ne5+ The white knight deflects Black's rook away from protecting the square f3. **Rxe5 48.Qf3+ Kh3 49.g4+** With a discovered check by the white queen. **Kxh4 50.Qg3# 1-0**

Printed, published and owned by Soubam Niladhaja Singh, published from Sega Road, Thouda Bhabok Leikai, Imphal West-795001, Manipur & printed at M/s. Kangleipak Printers, Sega Road, Thouda Bhabok Leikai, Imphal West-795001, Manipur
Editor : Maibam Dhanabir Meetei, Resident Editor: Dr. Khaidem Athouba; Telephone Nos. 0385-2440771/2445104/2445106, e-mail:hueiyen_lanpao@yahoo.co.in, hueiyen_lanpao@rediffmail.com