কংলৈঙম্বনা ৱুশুগী তাওলু ইভেন্টতা গোল্ড লৌখ্রে

ইম্ফাল, জুলাই ১ (ঐচ এন এস): মহারাষ্ট্রগী পুনেদা লৈবা বলেৱাদিদা জুন ২৬তগীনা জুলাই ১ ফাওবা পাঙথোরকখিবা ৩২ শুবা সিনিয়র নেসনল ৱুশু (মেন এন্দ ৱিমেন) চেম্পিয়নশিপতা সর্ভিসেস টিমদা শরুক য়াদুনা শান্নখিবা ইরমদম অসিগী ৱুশু শান্নরোয় হুইদ্রোম কংলৈঙম্বনা ৱুশু (তাওলু) জিটি/গ্রুপ ইভেন্টতা গোল্ড মেদল লৌখ্রে।

মহাক লম্লাই এ সীগী মনুং চনবা হুইদ্রোম মখা লৈকাইদগী হুইদ্রোম রাজেন অমদি হুইদ্রোম লৈবাকলৈমগী মচানুপানি।

মীফম পাঙথোক্তুনা তংদু লৈতানবা অমদি মহৈ-মশিন তম্বা হৌবা য়াননবা খন্নখ্রে

ইম্ফাল, জুলাই ১ (ঐচ এন এস): মণিপুরদা হৌজিক থোক্লিবা কাঙলূপকী ঈরাং অসিনা মরম ওইরগা তংদু লৈতাদবা ফীভম অমদা লাক্লিবা অসি অমুক হন্না তংদু লৈতাবা পুন্সিদা পুরক্লবা শেমখিবা দিষ্ট্রিক্ট লেভেল কম্মিটি ককচীং দিষ্ট্রিক্টকী ওইবা মীফম অমা ঙসি ককচীং দি সীগী ওফিস কমপ্লেক্সতা পাঙথোক্তুনা দিষ্ট্রিক্ট অসিগী তোঙান-তোঙানবা মফমদা লাঞ্জেন্নরক্তুনা চঙজফম লৌদুনা লৈরিবশিং তংদু লৈতানা লৈবা য়াননবা অমসুং মহৈরোয়শিং মহৈ-মশিন তম্বা হৌবা য়াননবগী মতাংদা খন্ন-নৈনখ্রে।

দিষ্ট্রিক্ট লেভেল কম্মিটি ককচীং দিষ্ট্রিক্টকী ভাইস চ্যেরমেনসু ওইরিবা ককচীং এসেমব্লি কন্সটিট্যুয়েন্সিগী এম এল এ ময়াংলম্বম রামেশ্বরনা ময়াই তাংবল লৌদুনা পাঙথোকখিবা মীফম অদুদা সুগ্নু এ সীগী এম এল এ কে রঞ্জিৎ, ৱাবগাই এ সীগী এম এল এ ডা. উশম দেবেন, ককচীং এ সীগী হান্না এম এল এ ওইবীরম্বা ৱাই সুরচন্দ্র, ককচীংগী দি সী সোমোরজিৎ সলাম, ককচীংগী এস পি টি ঐচ বিক্রমজিৎ অমসুং ককচীং দিষ্ট্রিক্টকী তোঙান-তোঙানবা এন জি ওশিংগী মীহুৎশিং য়াওনা হৌজিক দিষ্ট্রিক্ট অসিদা ওইরিবা লাঞ্জেন্নরক্তুনা লৈরিবশিংগী তংদু লৈতানা লৈবা য়াননবা অমদি ফুলশিংদা মহৈ তম্বা হৌহনবা য়াননবগী মতাংদা মপূং ওইবা ৱাখল্লোনশিং ফোঙদোক্লদুনা খন্ন-নৈনখি।

মীফম অদুদা মীয়াম্না ফোঙদোক্লখিবা ৱাখল্লোনগী মতুংইন্না খন্ন-নৈনরবা তুংদা তোঙান-তোঙানবা মফমশিংদগী লাঞ্জেন্নরক্তুনা লৈরিবশিংগী ওইবা য়ুমশিং লৈঙাক্লা শাগদৌরিবা অসি লৈঙাক্লা লৌশিন্দুনা লৈরিবা য়াইথীবী লৌকোলগী এরিয়াদা শাবা য়াত্রা হায়বা অদু য়েংশিনবীনবা মণিপুর লৈঙাক্কী সী এমগা ঙসিমক তানদুনা অথুবা মতমদা শাবা হৌননবা তকশিনবা, ফুলশিংদা লৈরিবা রিলিফ কেম্পশিং অসি মফম চাবা মফমশিংদা হোংদোক-হোংজিন তৌদুনা অথুবা মতমদা মহৈ তম্বা ফংবা য়াননবা হোৎনমিন্নবা, অসাম রাইফলসশিংগী চান-থক্লবা পুথোক-পুশিন, লৌথোক-লৌশিন তৌবগী ওইনদি মখা তানা মীয়ামগা তাকথোক-তাকশিন তৌদুনা খন্ন-নৈনমিন্নবা হায়বনচিংবা ৱাফমশিং থম্লখি।

মীফম অদু লোইরবা মতুংদা এম এল এ কে রঞ্জিৎ, ডা. উশম দেবেন, ময়াংলম্বম রামেশ্বর, ককচীংগী দি সী সোমোরজিৎ সলাম অমসুং ককচীংগী এস পি টি ঐচ বিক্রমজিৎকী অপূনবা কাঙবু অমনা মণিপুর লৈঙাক অসিবু লুচিংলিবা চিফ মিনিষ্টর এন বিরেনগা উন্দুনা দিষ্ট্রিক্ট অসিগী মীয়ামগী অপাম্বশিং অদুগী মতাংদা ৱা তানমিন্নখ্রে হায়রি।

KINGDOM EDUCATIONAL INSTITUTE
Recognized by Ministry of Corporate Affairs, Govt. of India
An ISO 9001:2015 Certified Institute
Skill India
N·S·D·C National Skill Development Corporation
Transforming the skill landscape
English/Hindi Course + Free Computer Course
IT & SKILL COURSES
Computer (NIELIT)
Spoken Hindi
Spoken English (IELTS)
AVIATION COURSES
Cabin Crew
Ground Staff
NEXT IS YOU
1. Kingdom office, IIIT BUILDING [1 FLOOR] Old Lambulane, OPP GP WOMEN'S College
2. MPP Complex Behind Polo Ground
7005776944, 8837407726
www.kingdomeduinstitute.com
(HL-B/8030/25/4-22/6 (alt)

ৱাংজিং-লমদিং কৈথেলদা ৱাকৎ মীফম ফমখ্রে

ইম্ফাল, জুলাই ১ (ঐচ এন এস): থা অনী রোম ফাজিল্লক্লবা কাঙলূপকী ঈরাং অসিবু সেন্টর অমসুং ষ্টেট লৈঙাক্লা অথুবা মতমদা ৱারোইশিন পুরকউ হায়না ঙসি থৌবাল দিষ্ট্রিক্টকী ৱাংজিং-লমদিং কৈথেলদা মীওই লিশিং কয়ানা ৱাকৎ মীফম ফমখ্রে।

ৱাংজিং-লমদিং অপূনবা মৈরা পায়বী, ৱাংজিং-লমদিং কৈথেল ফম্বী ইমাশিং অমসুং পীছ এন্দ ইন্টিগ্রিটি, লমদিংনা পূন্না শীনখিবা ঙসিগী ৱাকৎ মীফম অদুদা ৱাংজিং-লমদিংদগী মীওই লিশিং কয়ানা শরুক য়াখি। ৱাকৎ মীফম অদুদা মণিপুরদা এন আর সী চৎনহল্লু; কুকি মিলিটেন্টশিংদগী সৃ লৌথোকপীয়ু; ৱি ৱান্ট পীছ; দবল ইঞ্জিন, মরৈ অনী লোংবা ষ্টেট অমসুং ইন্দিয়া লৈঙাক্কী থৌওং য়ানিংদে; মণিপুরগী অপূনবগী শক্তম কায়বা য়ারোই; নো সেপরেট এদমিনিষ্ট্রেসন ইন মণিপুর হায়বনচিংবা থাবা প্লেকার্দশিং মীফম অদুদা পায়খি।

রিলিফ কেম্পশিংদা লায়ন্স ক্লবনা মতেং পাংখ্রে

ইম্ফাল, জুলাই ১ (ঐচ এন এস): মে ৩দগী চথরক্লিবা কাঙলূপকী ঈরাং অসিদা থৌবাল দিষ্ট্রিক্টকী মনুং চনবা ৱাংবল ৱাইস ৱিদর রিসর্ছ সেন্টর, লমদিং হায়র সেকেন্দরি স্কুল অমসুং ৱাংজিং কোদোমপোকপীদা হাংলিবা রিলিফ কেম্পশিংদা লায়ন্স ক্লব ইন্টরনেসনল দিষ্ট্রিক্ট-৩২২ দি গী মখাদা ফ্রেটর্নিটি লায়ন্স ক্লব মণিপুর রিজননা লুপা লিশিং ১৫/১৫ শেলগী মতেং পাংখ্রে।

তেংবাঙ খোঙচৎ অদুদা দিষ্ট্রিক্ট গভর্নর লায়ন দল্লিয়ু গোপিমোহোননা ফোঙদোরকপদা, ঙসিগী তেংবাঙ পোৎলমশিং অসি অরুনাচল প্রদেশ, অসাম, নাগালেন্দ অমদি মণিপুর ষ্টেট মরিদগী য়াওনা মণিপুর রিজনদা লৈরিবা লায়ন্স ফ্রেটর্নিটিনা টেলিফোন্দদা পাউ ফাওনদুনা অঙম-অঙম্বা শেনফমশিং খায়গৎনদুনা শেলগী তেংবাঙ অসি পাঙজবনি। রিলিফ কেম্প হাংলিবা কম্মিটিগী মায়কৈদগীসু লায়ন্স ক্লবনা অঙম্বা তেংবাঙ পাংবীরকপদা হরাউবা, অপেনবা অমদি থাগৎপনচিংবা ফোঙদোরকখি।

রিহেবিলিটেসন কেম্প পাঙথোকখ্রে

ইম্ফাল, জুলাই ১ (ঐচ এন এস): উৎলৌগী সাই কমপ্লেক্সতা হাংলিবা রিলিফ কেম্পতা লাঞ্জেন্নরক্লিবা মীয়ামদা মখোয়গী ৱাখল, পূক্লিং চরাংনরকপা অমদি শোম্বরকপা মতমদা করম্না টেক্কল তৌগনি হায়বগী মতাংদা রিহেবিলিটেসন কেম্প অমা পাঙথোকখ্রে। কেম্প অসিদা ডা. লেনিননা ইনমেটশিংনা পূক্লিং হকচাং শোম্বুবা, তুম্না য়াদবা, ৱাখল চরাংনবনচিংবা ফাওরকপশিংদা করম্না ঙাকথোক্কনি হায়বগী মতাংদা কুপ্না পাউতাক পীখি।

সেমিনার পাঙথোক্তুনা এৱার্দী ওকখ্রে

ইম্ফাল, জুলাই ১ (ঐচ এন এস): আইসেক্ট ষ্টেট ওফ ওফিসনা শীন্দুনা ইম্পোর্টেন্স ওফ স্কিল দিভলপমেন্ট এন্দ ফাইনান্সিএল লিটরেসি হায়বা হীরমসিদা সেমিনার অমা ঙসি থৌবাল ওক্রম ৱাংমা তাবদা লৈবা আইসেক্ট ষ্টেট ওফিসতা পাঙথোকপগা লোয়ননা ওন্ট্রপ্রেন্যুর ওফ দি ইয়রগী এৱার্দ পীরকখ্রবা এ কে বিস্বাজিৎপুসু তরাম্না ওকখ্রে।

থৌরম অদুদা ইম্পোর্টেন্স ওফ স্কিল দিভলপমেন্ট অমদি ইম্পোর্টেন্স ওফ ফাইনান্সিএল লিটরেসি হায়বা হীরমশিং অসিদা আইসেক্ট লিমিটেদকী বি দি ঈ এম বোবোইসনা অমদি বেঙ্ক ওফ ইন্দিয়াগী সিনিয়র মেনেজর ও খোগেন্দ্রোনা রিসোর্ছ পার্সনশিং ওইনা ৱা ঙাংখি।

ওন্ট্রপ্রেন্যুর ওফ দি ইয়রগী এৱার্দ পীরকখ্রবা এ কে বিস্বাজিৎপু ঙসিগী অথোইবা মীথুংলেন ওইখিবী ওক্রম ইনাওতোম্বীনা মমেন্টো অমদি সাইটেসন খুৎশিন্নদুনা পূক্লিং থৌগৎখি।

[illegible]

[illegible], [illegible] ১ ([illegible]): [illegible]

IMPRINT SCIENCE ACADEMY
Motto : Fly Firm, Soaring High
Changangei, Opp. Airport Main Gate, Imphal West
Regd. No. 1/96/96-HSC (Vol. VIII) of 21/09/2021
ADMISSION OPEN
FOR CLASS-XI SCIENCE
Direct Admission: 50% and Above.
SPECIAL FACILITIES FOR MERITORIOUS STUDENTS (Limited Seats)
90% and Above : Free Admission Fee. Free Installment Fee. Book Grant. Free School Uniform. Hostel / Transport Free. Special Attractive Scholarship.
85% and Above: Free Admission Fee. Free Installment Fee. Book Grant. Free School Uniform. Special Attractive Scholarship.
80% and Above : Free Admission Fee. Free Installment Fee. Book Grant.
75% and Above : Exemption of 3rd Installment.
70% and Above : Book Grant
HSE, 2023 First Batch(Result): 3 position Holders (8th, 14th, 20th)
Inspire Awardees : 12 First Division : 206 (100% pass Percentage)
Special Facilities For First 50 Students (Below 75%)
Admission Fee:- Rs. 8,000/- Office Timing : 8:30 am to 1:00 pm.
HL-P/6761/3/6-27

JCRE Global College
Affiliated to Manipur University
ADMISSION OPEN FOR 2023
BBA | BCA
ELIGIBILITY : 12TH PASS
WHY JGC?
Top Class Faculty
Smart Classroom (Air-Conditioned)
Leaders Interaction Programme
Industry Exposure
Employability & Life Skills
State-of-the-art IT Lab
100% Job Assistance
FOR MORE INFORMATION, CONTACT US:
JCRE Global College, Babupara, Imphal West, Manipur - 795001.
8837416697 | 8837353379
info@jgc.edu.in | www.jgc.edu.in
Ph.No.: 0385-2441193
Office Hour : 9:00am to 4:00pm
HL-B/8154/2,3

HUEIYEN LANPAO DAILY CHESS PUZZLE

PUZZLE NO. 837

Carl Schlechter - Philipp Meitner
Wien Vienna, 1899

1.e4 e5	2.Nf3 Nc6	3.Bc4 Bc5	4.c3 Nf6
5.d4 exd4	6.cxd4 Bb4+	7.Nc3 Nxe4	8.O-O Bxc3
9.d5 Ne5	10.bxc3 Nxc4	11.Qd4 f5	12.Qxc4 d6
13.Nd4 O-O	14.f3 Nf6	15.Bg5 h6	16.Bh4 g5
17.Bf2 Kg7	18.Rfe1 Bd7	19.Qb3 c5	20.dxc6 bxc6
21.Ne6+ Bxe6	22.Rxe6 Qd7	23.Rd1 Nd5	24.Bd4+ Kh7
25.Rde1 Rae8	26.Rxe8 Rxe8	27.Rxe8 Qxe8	28.Qb7+ Kg6
29.Qg7+ Kh5	30.h3 Qe6	31. …	

QUESTION :
White to win

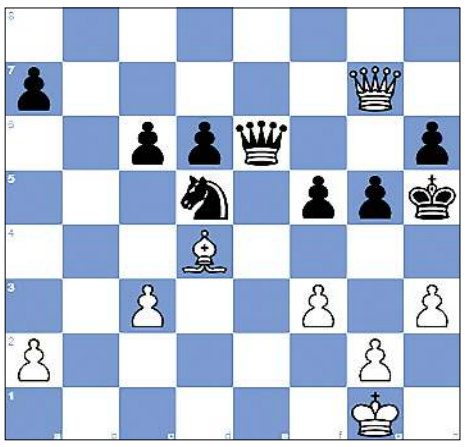

Puzzle 836 Solution :

26.Rh1+ Kg7 27.Nxg6The white knight decoys Black's knight. The white knight deflects Black's knight away from protecting the square h7. Nxg6 28.Rh6The white rook attacks Black's knight, which is pinned. The white queen attacks Black's knight, which is defending the square h8. The white rook attacks Black's knight, which is defending the square h8.
Your moves:28.Bh6+
Your moves:28.Rh7+
Your moves:28.Qxg6+
Kf8 29.Qxg6The white queen captures Black's knight, which was defending the square h8. Bb4 30.Rh8+The white rook attacks Black's king, which is defending the square g7.
30.Bg5Mating net
Qxd4 31.Rh8#
30...Ke7 31.Qg7#
31.Qe8#
31.Qh7#
1-0

ESCENT INSTITUTE
ADMISSION OPEN
FOR PHARMACY & PARAMEDICAL COURSES
AVAILABLE COURSES
PHARMACY (B. PHARM / D. PHARM)
MEDICAL LABORATORY TECHNOLOGY (BMLT /DMLT)
RADIO IMAGING TECHNOLOGY (BRIT / DRIT)
OPHTHALMIC TECHNOLOGY (DOpT)
PHYSIOTHERAPY (DPT)
Ample JOB OPPORTUNITIES in reputed hospitals and laboratories for a SUCCESSFUL CAREER
Career ready courses with HANDS-ON EXPERIENCE in an NABL accredited laboratory with the latest facilities
All Courses Including IN-HOUSE INTERNSHIP PROGRAM and IN-HOUSE PRACTICALS FACILITIES
Affiliated with MANIPUR UNIVERSITY & PARAMEDICAL COUNCIL OF INDIA
And Approved By PHARMACY COUNCIL OF INDIA
ESCENT INSTITUTE OF PHARMACEUTICAL SCIENCES AND RESEARCH
ESCENT INSTITUTE OF PARAMEDICAL SCIENCES & SKILL DEVELOPMENT
A UNIT OF ESCENT DIAGNOSTICS PVT. LTD
HEAD OFFICE NONGMEIBUNG PURANA RAJBARI, IMPHAL EAST 795005, MANIPUR
INSTITUTE SANGAIPROU, AIRPORT ROAD, IMPHAL WEST 795001, MANIPUR
+91 9678 775 752
+91 8798 991 710
HL-P/6847/27/6-26/7

SDJM Hr Sec School
Paona Bazar / Ghari Awang
FELICITATION
2ND POSITION COMMERCE 2023
A Landmark for Com. Students with Mathematics
EINSTEIN NINGOMBAM
S/o Moirangthem Tombi Devi & N. Ranjit of Thoubal, Okram
XI Com. Classes for 2023-24 AND Special Foundation Course for CA and CS will be started From 3rd July 2023
HL-P/6862/29,1,2

5 to 10% DOWN PAYMENT FOR 2WHEELER, VAN & AUTO
LOAN AVAILABLE
EMPLOYMENT NEWS: Car Driver, Security, Mechanic&Gr-IV, Legal Advisor, Computer Operator, Chawkidar
OFFICE ASST. (KAKCHING, SAMUROU, NAMBOL, THOUBAL, MOIRANG,)
L.G. MOTORS FINANCE
KHAGEMPALLI HUIDROM LEIKAI, H.Q
OFFICE HOUR: 10.00AM TO 4.00PM
CONTACT No.:- 9774495994/8731978490
NEAR YUMJAO LAIREMBI MANING, IMPHAL WEST, MANIPUR
BRANCHES:- SEKMAI KOUJENGLEIMA, SAMUROU NEAR MACHU HALL, KAKCHING IRUM LAMDONG, THOUBAL OKRAM, NAMBOL PHOIJING LAMBAN, MOIRANG PATLOU.
HL-B/8181/14/6-11/8(alt)

Printed, published and owned by Soubam Niladhaja Singh, published from Sega Road, Thouda Bhabok Leikai, Imphal West-795001, Manipur & printed at M/s. Kangleipak Printers, Sega Road, Thouda Bhabok Leikai, Imphal West-795001, Manipur
Editor : Maibam Dhanabir Meetei, Resident Editor: Dr. Khaidem Athouba; Telephone Nos. 0385-2440771/2445104/2445106, e-mail:hueiyen_lanpao@yahoo.co.in, hueiyen_lanpao@rediffmail.com