ট্রাই নেসন্স ফ্রেন্দলি টুর্নামেন্টতা শরুক য়াগদবা মীওই ২৬কী মমিং লাউথোকখ্রে

ন্যু দেল্লী, ওক্টোবর ১(এজেন্সী): ভিএটনামনা য়ুম্বু ওইদুনা পাঙথোক্কদৌরিবা ট্রাই নেসন্স ফ্রেন্দলি ফুটবোল টুর্নামেন্টতা শরুক য়ানবগীদমক অহানবগী ওইনা হেদ কোচ মানোরো মার্কিজনা মীওই ২৬কী মমিং লাউথোকখ্রে।

ট্রাই নেসন্স ফ্রেন্দলি টুর্নামেন্ট অসিগী ওইনা থা অসিগী ৯দা ইন্দিয়ানা য়ুম্বু ওইরিবা ভিএটনামগা লম্বা তৌনগনি। অদুগা থা অসিগী ১২দনা লেবাননগা লম্বা তৌনগনি। ভিএটনামগীদমক ইন্দিয়ানা লৈবাক অসি থাদোক্লিঙৈগী মাংওইননা শান্নরোয় ২৩গী ফাইনেল লিষ্ট লাউথোক্কনি হায়না হেদ কোচ মানোলো মার্কিজকী মায়কৈদগী ফোঙদোরক্লি।

অমরোমদা, টুর্নামেন্ট অসিগী ওইনা অহানবা ফেজগী মমিং লাউথোকখ্রবা শান্নরোয় ২৬ অদুদি গোলকীপরশিংদা গুপ্রিট সিংহ সন্ধু, অমরিন্দর সিংহ, ভিশাল কৈথ; দিফেন্দরশিংদা নিখিল পুজারি, রাহুল ভেকি, চিংলেনসনা কোন্সম, অনরর অলি, অকাশ সাংরান, সুভাশিস বোসে, অসিশ রাই, মেহটাব সিংহ, রোশন নাওরেম; মিদফিল্ডরশিংদা সুরেশ রাংজম, লালরিনলিয়ানা নান্টে, জিক্সন থৌনাওজম, নন্ধ কুমার সেকর, ব্রেন্দন ফর্নান্দেজ, অনিরুট থাপা, লিষ্টন কোলাপো, লালেংমারিয়া, লালিয়ানজালা চাংটে; ফোররার্দশিংদা এদমন্দ লালরিনদিকা, ফরুক চৌধুরি, মনভির সিংহ, বিক্রম প্রতাপ সিংহ অমসুং রহিম অলিনি।

অহুমশুবা আই এ এস জি এফ ওল ইন্দিয়া নেসনল গেমসতা শরুক য়াগদবশিং খনখ্রে

ইম্ফাল, ওক্টোবর ১ (ঐচ এন এস): থা অসিগী ৫দগী হৌরগা ৭ ফাওবা অসামগী কটন য়ুনিভর্সিটি ইন্দোর ষ্টেদিয়মদা পাঙথোক্কদবা ৩শুবা আই এ এস জি এফ ওল ইন্দিয়া নেসনল গেমসতা শরুক য়াগদবা শান্নরোয়শিং খনখ্রে হায়না ওল ষ্টাইল মার্সিএল আর্টস সেল্ফ দিফেন্স এন্দ স্পোর্টস এসোসিএসননা থাদোরকপা চেরোল অমনা হায়রি।

চেরোল অসিগী মতুংইন্না খনখ্রবা শান্নরোয়শিং অদুদি নাওরেম হেলেনজিৎ, য়েংখোম কয়েলকুমার, থোকচোম গৌতম, লাইশ্রম সনাতোন, তায়েঙ্গম জোনেল, টি দেবা, প্রভিন মাইস্নাম, এন জি নসিমুদ্দিন শাহ, সাপম মেরিনা, সুখাম লনচেনবী, সাপম মারিনা, রাংখেম মঙালৈবী, সনসম সোফিয়া, থোকচোম য়ুহেনবা, তেকচম ওজিৎকুমার, হৈক্রুজম অভিনাশ, থাংজম সচিন অমসুং সলাম রোহেননি। ওফিসল ওইনা য়াওরিবশিংনা কোচতা মঙালসনা মৈতৈ অদুগা টিম মেনেজর ওইনা এস কৌইরেংনি হায়রি।

[illegible]

[illegible], [illegible] ১ ([illegible]): [illegible]

[illegible]

[illegible]

Ministry of Tribal Affairs
GOVERNMENT OF INDIA

ট্রাইবেল ৱেলফ্যেরগীদমক
ইন্দিয়া লৈঙাক্লা
কখোক্লি

হৌদোক্লগনি
ধর্টি আবা জঞ্জাটিয়া গ্রাম উটকর্শ অভিয়ান
অমসুং হাংদোকপা, উরেপ-উয়ুং তম্বা অমসুং ট্রাইবেল ৱেলফ্যের এন্দ দিভলপমেন্টতা
লৈবাকসিগী কখোক্লবা লুপা ক্রোর ৮৩,৭০০গী প্রোজেক্টশিং
ধর্টি আবাগী খ্বাইদগী শেংলবা মফমদগী ভগৱান বির্সা মুন্দা
বাই
প্রাইম মিনিষ্টর শ্রী নরেন্দ্র মোদি

য়ুমশকৈশা, ওক্টোবর ২, ২০২৪, নুংথিল পুং ২গী মাংওইননা, দিষ্ট্রিক্ট-হাজারিবাঘ, ঝরখন্দ

অভিয়ান অসিগী মরুওইবা পান্দমশিং

ট্রাইবেল কম্যুনিটিশিং চাউখৎহন্নবগীদমক লুপা ক্রোর ৭৯,১৫৬ শীজিন্নবা

মিনিষ্ট্রি ১৭কী স্কিম ২৫ খুঙ্গং খূদিং অমসুং য়ুমথোঙ খূদিংদা চপ মান্ননা য়ৌহনবা

খুঙ্গং লিশিং ৬৩দা হিংলিবা ট্রাইবেল ক্রোর ৫ হেনবদা ৱেলফ্যের স্কিমশিং
অসিগী খূদোংচাবা চপ চানা ফংহনবা

বেসিক ফেসিলিটি মরুওইনা পক্কা হাউস, তোটি ঈশিং, ইলেক্ট্রিসিটি, লম্বীশিং, অয়ুশমান ভারত কার্দ, উজৱালা যোজনা, এদ্যুকেসন, হেল্থ, ন্যুট্রিসন, স্কুলশিং, হোষ্টেলশিং, মোবাইল মেদিকেল য়ুনিটশিং, অঙ্গনৱাদি অমসুং মোবাইল কনেক্টিভিটি অভিয়ান অসিগী মখাদা ফংহনবা

ফোরেষ্ট রাইটস এক্ট (এফ আর এ)গী মখাদা পাট্টা হোল্ডর লাখ ২৪দা এগ্রিকলচর,
ফিশরি এন্দ এনিমেল হজবেন্দরি য়াওনা তোঙান-তোঙানবা স্কিমশিং মপূং ফানা ফংহন্নবা পান্দম

Live Telecast of the Program on DD News @TribalAffairsIn MinistryofTribalAffairs

cbc 43101/13/0008/2425

HUEIYEN LANPAO DAILY CHESS PUZZLE

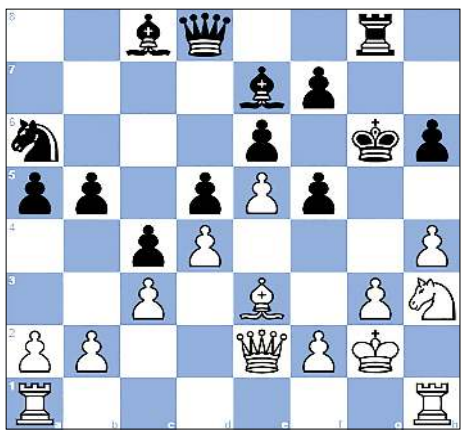

PUZZLE NO. 1263

FM T. Andrews (2168) - IM E. Rosen (2361)

Titled Tue 7th May Late chess.com INT (6), 2024.05.07

1.e4 a5	2.Nf3 Ra6	3.d4 g6	4.Bxa6 Nxa6
5.O-O Bg7	6.c3 b6	7.Re1 e6	8.Nbd2 Ne7
9.Nf1 h6	10.Ng3 O-O	11.e5 d5	12.Be3 c5
13.Qd2 Kh7	14.h4 Nf5	15.Nxf5 gxf5	16.g3 c4
17.Kg2 b5	18.Rh1 Rg8	19.Qe2 Bf8	20.Ng5+ Kg6
21.Nh3 Be7	22. …		

QUESTION : White to checkmate

Puzzle 1262 Solution :

36. Nc6 Nb7 37. Ne7+ The white knight forks Black's king and rook. **Kf8 38. Nxc8**

1-0

[illegible]

Nuclear Physics তা Ph.D. ফংলকখ্রে

খ্বাইরাকপম ওমোর্জিৎ সিংহ, অপোকপা খ্বাইরাকপম প্রিয়োবত্রা সিংহ, অপোকপী খ্বাইরাকপম ওংবী বোর্নি দেবী, নিংথৌখোং অরাং লৈকাই ৱার্দ নং-১২, মচা ৩গী মনুংদা ওমোর্জিৎনা অহলনি অদুগা মচলনুপী অনী (২) অমগা লৈরি। ওমোর্জিৎ অঙাং ওইরিঙৈদগী হৌনা হোৎনবা কনবা, খাঙবা কনবা, মথৌনা য়াম্না লৈরকখি। অঙাং ওইরিঙৈদগী Public School দা তমদুনা চহীগী Exam দা মণিপুরগী ওইনা 19th Position তাখি। মতুংদা Herbert School দা XI অমসুং XII তমখি। অদুদগী Delhi দা Coaching তৌদুনা মণিপুরগী ওইনা Engineering তম্নবা Kerela গীদমক খল্লকখি। Engineering লোইরবা মতুংদা Master তম্নবা India গী ওইনা সেলেক্সন ফংদুনা Italy দা Nuclear Physics তম্নবগীদমক খল্লকখি। Italy দা Master লোইরবা মতুং Italy দা Ph.D. তমথদুনা Nuclear Physics তা Ph.D. ফংবা ঙমখি। অসুম্না Ph.D. ফংলকপা অসিদা মৈরা পায়বী অপূনবা লুপ (মপাল) বিষ্ণুপুর দিষ্ট্রিক্টনা হরাউ তয়াম্বগা লোয়ননা নুংঙাইবা ফোঙদোকখি।

HL-P/1347/2

Printed, published and owned by Soubam Niladhaja Singh, published from Sega Road, Thouda Bhabok Leikai, Imphal West-795001, Manipur & printed at M/s. Kangleipak Printers, Sega Road, Thouda Bhabok Leikai, Imphal West-795001, Manipur
Editor : Maibam Dhanabir Meetei; Telephone Nos. 0385-2440771/2445104/2445106, e-mail:hueiyen_lanpao@yahoo.co.in, hueiyen_lanpao@rediffmail.com