আই সী সী ক্রিকেট ৱর্ল্ড কপ

সাউথ অফ্রিকানা ন্যু জিলেন্দবু রন ১৯০দা থোইখ্রে

পুনে, নবেম্বর ০১ (এজেন্সী): আই সী সী ক্রিকেট ৱর্ল্ড কপ ২০২৩গী ওইনা ঙসি পুনেদা লৈবা মহারাষ্ট্র ক্রিকেট ষ্টেদিয়মদা টুর্নামেন্ট অসিগী ৩২শুবা মেটচ ওইনা ন্যু জিলেন্দ অমসুং সাউথ অফ্রিকাগী মরক্তা শান্নখিবা মেটচ অদুদা সাউথ অফ্রিকানা যাম্না লাকচনা ন্যু জিলেন্দবু রন ১৯০দা মায়থীবা পীখ্রে।

ঙসি নুংথিল পুং ২ তাবদগী হৌরগা শান্নখিবা মেটচ অদুগী টোস ন্যু জিলেন্দনা ঙমদুনা হান্না বোলিং তৌনবা খনখিবদগী অহানবা ইন্নিংসতা সাউথ অফ্রিকানা বেটিং তৌদুনা শান্নখি। সাউথ অফ্রিকানা অহানবা ইন্নিংসতা বেটিং তৌদুনা শান্নখিবা অদুদা ৱিকেটকীপর দে কোক অমদি টিম কেপ্টেন বাভুমানা ওপনর বেটসমেনশিং ওইখি। ওপনর বেটসমেনশিংনা মায়োক্নরিবা টিমশিংগী বোলরশিংনা চথুরকখিবা মখল কয়াগী এটেকশিং হৈন-শিংনা মায়োক যাদুনা ক্রিজতা মতম শাংনা লৈবা ঙম্নবা হোৎনখি। অদুমওইনমক টিম কেপ্টেন বাভুমাদি বোল ২৭তা শুপ্নতগী রন ২৪ খক্তমক লৌরম্লগা বোল্টকী বোলদা দেরিল মিচেলনা ওক্তুনা আউট ওইখি। মহাক্কী মতুংদা থোক্লকখিবা বেটসমেন ভান দে দুসেন অমদি দে কোকনা যাম্না হৈন-শিংনা শান্নদুনা টিমগী রন মশীং যামহন্নবা হোৎনবদা চাওনা মতেং পাংখি। দে কোকনা বোল ১১৬তা রন ১১৪ লৌরম্লবা মতুং সৌথিগী বোলদা গ্লেন ফিলিপনা ওক্তুনা আউট ওইখি। অদুগা ভান দের দুসেননা বোল ১১৮দা রন ১৩৩ লৌরম্লগা আউট ওইখিবনি। মখোয়গী মতুংদা থোক্লকখিবা বেটসমেন মিলরনসু বোল ৩০দা রন ৫৩ লৌদুনা টিমগী রন মশীং যামহন্নবা হোৎনবদা মতেং পাংশিল্লমখি। অহানবা ইন্নিংসকী ওইনা ওভর ৫০ লোইবদা সাউথ অফ্রিকাগী ৱিকেট ৪ তুরগা পূন্না রন ৩৫৭ লৌবা ঙমখি।

অনীশুবা ইন্নিংসতা ন্যু জিলেন্দনা বেটিং তৌদুনা শান্নখিবা অদুগী ওইনা দেভোন কোনৱে অমসুং ৱিল য়ংনা ওপনর বেটসমেনশিং ওইখি। দেভোন কোনৱেদি মায়োক্নরিবা টিমগী বোলরশিংনা চথুরকখিবা এটেকশিং ক্রিজতা কুইনা মায়োক যাবা ঙমখিদবদগী শুপ্নতগী বোল ৬তা রন ২ খক্তমক লৌরম্লগা মার্কো জানসেনগী বোলদা মার্ক্রমনা ওক্তুনা আউট ওইখি। অদুগা ৱিল য়ংনা বোল ৩৭তা রন ৩৩ লৌরম্লগা গেরাল্ড কোটজিগী বোলদা দে কোকনা ওক্তুনা আউট ওইখি। টিম অসিগী ওইনা গ্লেন ফিলিপনা বোল ৫০দা রন ৬০ অদুগা দেরিল মিটচেলনা বোল ৩০দা রন ২৪ লৌরমখিবা অদু নৎতনা লেমহৌরিবা অতোপ্পা বেটসমেন অমত্তনা রন ১০ ফানা লৌবা ঙমখিদে। মদুনা মরম ওইরগা ওভর ৩৫.৩দা ন্যু জিলেন্দগী ৱিকেট ১০ মক আউট ওইরগা শুপ্নতগী রন ১৬৭তগী হেন্না লৌবা ঙমখিদবনা মরম ওইরগা মেটচ অদু সাউথ অফ্রিকানা রন ১৯০দা যাম্না লাকচনা থোইবা ঙমখিবনি।

মেটচ অসিগী অম্পায়রশিংনা অহসন রাজা অমসুং কুমার ধর্মসেনানা ওইখি। থর্দ অম্পায়রনা সর্ফুদৌলা অদুগা মেটচ রেফরিনা রিচি রিচার্দসননা ওইখি।

মণিপুর য়ুনিভর্সিটি ফুটবোল টিমগী ট্রায়লদা য়াওগদবা শান্নরোয়শিংগী মমিং লাউথোকখ্রে

ইম্ফাল, নবেম্বর ০১ (ঐচ এন এস): মণিপুর য়ুনিভর্সিটিগী মীৎয়েং মখাদা এন জি মনি কোলেজ খুরাই চাইরেনথোংনা মমাং থাগী ২৪দগী হৌরগা ২৬ ফাওবা পাঙথোকখিবা এ বোরচান্দ সিংহ মেমোরিএল মণিপুর য়ুনিভর্সিটি ইন্টর কোলেজ ফুটবোল (ৱিমেন) টুর্নামেন্ট ২০২৩-২৪দা শরুক য়াখিবা শান্নরোয়শিংগী পর্ফোর্মেন্স য়েংলবা মতুং ইষ্ট জোন ইন্টর য়ুনিভর্সিটি ফুটবোল (ৱিমেন) টুর্নামেন্ট ২০২৩-২৪দা মণিপুর য়ুনিভর্সিটিগী মহুৎ শিন্দুনা শরুক য়াগদবা ফুটবোল্লরশিং খনবগী ট্রায়ল সেলেক্সন অমা পাঙথোক্লগনি হায়রি।

হীরম অসিগা মরী লৈননা দিপার্টমেন্ট ওফ স্পোর্টস মণিপুর য়ুনিভর্সিটিগী এসিষ্টেন্ট দিরেক্টর ওফ স্পোর্টস ডা. সী ঐচ প্রদিপনা থাদোরকপা চেরোল অমনা হায়, ট্রায়লগীদমক খল্লবা শান্নরোয়শিং অসিনা থা অসিগী ৬ অয়ুক পুং ১১ তাবা মতমদা মণিপুর য়ুনিভর্সিটি ফুটবোল গ্রাউন্দদা মখোয়গী কিটশিংগা লোয়ননা রিপোর্ট তৌরগদবনি।

অমরোমদা, শান্নরোয় মশীং শুদবদগী মণিপুর য়ুনিভর্সিটি ইন্টর কোলেজ ফুটবোল টুর্নামেন্টতা শরুক য়াবা ঙমহৌদ্রবা কোলেজ নৎত্রগা ইন্সটিট্যুসনশিংনা হায়রিবা ট্রায়ল অসিগীদমক শান্নরোয় ৫/৫গী মমিং পীখৎলকপা য়াগনি। ট্রায়ল সেলেক্সন লাকপা মতমদা শান্নরোয়শিংনা মেট্রিক সর্টিফিকেট, ক্লাস ত্বেল্ভ সর্টিফিকেট, রিদিং সর্টিফিকেট, কোলেজ নৎত্রগা ইন্সটিট্যুটনা পীবা আইদেন্টিটি কার্দ, সেমিষ্টর পাস তৌখিবগী মার্কশীটশিং, আধার কার্দ অমদি অনৌবা পাসপোর্ট ফোটো অনী লোয়নরক্কদবনি হায়রি।

ট্রায়লগীদমক খনখ্রবা শান্নরোয়শিং অদুদি গোলকীপরদা এন জি মনি কোলেজগী টি ঐচ মঙ্গোলঙানবী, টি এস পাউল মণিপুর ৱিমেন্স কোলেজগী কে ঐচ জুবিনা অমসুং বিরমঙ্গোল কোলেজগী এন মোনিকানি। দিফেন্দরগী ওইনা খনখ্রবশিংনা এন জি মনি কোলেজগী এস ঐচ মোনালিশা, ঐচ দাইনা, ও লমঙানবী; শ্রীশ্রী গৌরগোবিন্দ গর্লস কোলেজগী সী ঐচ বিমোলবালা চনু, য়ু পুস্পারানী চনু, গোলমৈ অবেম কবুই, কে ঐচ রেবিনা, ঐচ লিন্দা; টি এস পাউল মণিপুর ৱিমেন্স কোলেজগী সরিতা য়ুম্নাম, দল্লিয়ু থোইবী চনু, ৱাই অঞ্জলি, কে ঐচ বিদ্যারানী; বিরমঙ্গোল কোলেজগী এম জিনা চনু, এন সনা চনুনি। মিদফিল্ডরশিংনা এন জি মনি কোলেজগী এল অমিতা, এস দাইনা; শ্রীশ্রী গৌরগোবিন্দ গর্লস কোলেজগী ৱাই হেম্বোই চনু, য়ু লক্সমী; টি এস পাউল মণিপুর ৱিমেন কোলেজগী কে ঐচ মেরিনা, পি ঐচ অশিলা, এম অঞ্জু, বিরমঙ্গোল কোলেজগী রবিনা থৌদাম, এ রোশনী, মণিপুর য়ুনিভর্সিটিগী লোজিলা, পরনানি; অদুগা ফোরৱার্দকীদমক খনখ্রবশিংনা এন জি মনি কোলেজগী এম রেজিয়া, এস উমা; শ্রীশ্রী গৌরগোবিন্দ গর্লস কোলেজগী সুল্টানা, এস ঐচ মেকোলা, গোল্ডি এন জি, পি মিরা; টি এস পাউল মণিপুর ৱিমেন কোলেজগী এল রেজিয়া, টি ঐচ প্রিয়াঙ্কা অমসুং বিরমঙ্গোল কোলেজগী ৱাই কিরনবালানি।

ইষ্ট জোন ইন্টর য়ুনিভর্সিটি ফুটবোল (ৱিমেন) টুর্নামেন্ট অসি থা অসিগী ২৬তগী হৌরগা ৩০ ফাওবা ওরিষ্যাগী শম্বলপুর য়ুনিভর্সিটিদা পাঙথোক্কদবনি হায়রি।

ৱিমেন্স এসিয়ন চেম্পিয়ন্স ট্রোফি ২০২৩

ইন্দিয়ানা জপানবু পাঞ্জল ২-১দা মায়থীবা পীখ্রে

ন্যু দেল্লী, নবেম্বর ০১ (এজেন্সী): হৌজিক চথুরিবা ৱিমেন্স এসিয়ন চেম্পিয়ন্স ট্রোফি ২০২৩গী ওইনা ঙরাং শান্নখিবা মেটচ অমদা ইন্দিয়ানা জপানবু পাঞ্জল ২-১দা মায়থীবা পীদুনা হৌজিক ফাওবগী ওইনা মায়থীবা নংদ্রিবা টিম অমা ওইদুনা লৈরি।

ইন্দিয়াগী হোক্কী প্লেয়রশিংনা অহানবগী ওইনা জপানবু মায়থীবা পীনবা হোৎনবদা যাম্না ৱানা থোকখি। অহানবা কার্টরদা নাকল অনীমক্না পাঞ্জল অমত্তা চন্নবা ঙমখিদে। অনীশুবা কার্টরদা ইন্দিয়াগী শান্নরোয়শিংনা কন্ট্রোল তৌদুনা দি বোক্স মনুংদা পুশিল্লকখিবা বোলশিং জপানগী কীপরনা হৈন-শিংনা ঙাকথোকখিবদগী অনীশুবা কার্টরগী ওইনসু পাঞ্জল অমত্তা চন্নবা ঙমদনা লৈখি।

অহুমশুবা কার্টরদা ইন্দিয়ানা লৈবাক অসিগী অহানবা পাঞ্জল পেনাল্টিদা চনবা ঙমখি। মরিশুবা কার্টরদা মখা তানা ইন্দিয়ানা পাঞ্জল অমা অদুগা জপানগী মায়কৈদগীসু পাঞ্জল অমা চনবা ঙমখি। মদুনা মরম ওইরগা ইন্দিয়ানা জপানবু পাঞ্জল ২-১দা মায়থীবা পীখিবনি।

অমরোমদা, ইন্দিয়াগী নুপী কোচনা ফোঙদোকখিবদা, ঙরাং শান্নখিবা মেটচ অদু যাম্না কম্পিটিটিভ ওই। ঐখোয়গী শান্নরোয়শিংনা জপানগী শান্নরোয়শিংবু কন্ট্রোল তৌনবা হোৎনবদা অদুক্কী মতিক ৱানা থোকখি। অদুবু লোইশিল্লকপদা ঐখোয়গী শান্নরোয়শিংনা মখোয়গী হৈ-শিংবশিং মপূং ফানা উথোক্তুনা জপানবু মায়থীবা পীবা ঙমখিবা অসি চাওথোকচনিংঙাইনি। ঙরাং শান্নখিবা মেটচ অদুদা ঐখোয়গী শান্নরোয়শিংনা জপানগী শান্নরোয়শিংদগী তমজনিংঙাই ওইবা কয়া যাওরি। মতুং তারকপদা হেন্না কন্না হোৎনদুনা হৌজিক পাঙথোক্লিবা ৱিমেন্স এসিয়ন চেম্পিয়ন্স ট্রোফি ২০২৩গী টাইটল লৌবা ঙম্নবা হোৎনগনি হায়না ফোঙদোকখি।

মণিপুরনা মহারাষ্ট্র থোইখ্রে

ইম্ফাল, নবেম্বর ০১ (ঐচ এন এস): মমাং থাগী ৩১দগী হৌরগা জম্মু অমসুং কাশ্মীরগী শ্রীনগরদা পাঙথোক্তুনা লাকখিবা ৬৭লকশুবা নেসনল স্কুল গেমস ভোলিবোল অন্দর ১৭ বোইজ টুর্নামেন্টকী ওইনা ঙসি শান্নখিবা পুল ঈগী মেটচতা মণিপুরনা মহারাষ্ট্রবু ষ্ট্রেট সেট ২৫-১৭, ২৫-২৩দা মায়থীবা পীখ্রে।

হয়েং নুংথিল পুং ১২.৩০ তাবদা মণিপুরনা কেরলাগা লম্বা তৌনগনি। পুল ঈদা য়াওরিবা ষ্টেটশিংদি টামিল নাদু, মণিপুর, মহারাষ্ট্র অমসুং কেরলানি।

ঙরাং হৌদোকপা নুমিৎতা মণিপুরনা টামিল নাদুবু ষ্ট্রেট সেট ২৮-২৬, ২৫-২২দা থোইখিবনি।

এস কে ৱিমেন কোলেজ অমসুং ময়াই লম্বী কোলেজনা ৱিন্নর ওইখ্রে

ইম্ফাল, নবেম্বর ০১ (ঐচ এন এস): মণিপুর য়ুনিভর্সিটিগী মীৎয়েং মখাদা এস কুল্লা ৱিমেন কোলেজ নম্বোলনা যূম্বু ওইদুনা চথুরকখিবা মণিপুর য়ুনিভর্সিটি ইন্টর কোলেজ কবাদ্দি (মেন এন্দ ৱিমেন) টুর্নামেন্ট ২০২৩-২৪ ঙসি লোইশিনখ্রে।

লোইশিনবা নুমিৎতা নম্বোল ম্যুনিসিপাল কাউন্সিলগী ক্যেরটেকর চেয়রপর্সন সী ঐচ বসন্তনা অথোইবা মীথুংলেন, এস কুল্লা ৱিমেন কোলেজ মণিপুরী দিপার্টমেন্টকী হেদ ওফ দিপার্টমেন্ট ডা. এন জয়কুমারনা অখন্নবা লেংবীরকপা অদুগা কোলেজ অসিগী প্রিন্সিপাল দল্লিয়ু রোবিন্দ্রোনা থৌরম মপু ওইনা শরুক য়াখি।

লোইশিনবগী থৌরম অসিগা মরী লৈননা ঙসি অয়ুক শান্নখিবা নুপাগী সেমীফাইনেল মেটচশিংদা লিলোং হাওৰেবী কোলেজনা এন জি মনি কোলেজবু পোইন্ট ৫৪-২৮দা অদুগা অনীশুবা সেমীফাইনেল মেটচতনা ময়াই লম্বী কোলেজ য়ুম্নাম হুইদ্রোমনা খা মণিপুর কোলেজ ককচীংবু পোইন্ট ৪৬-২৯দা থোইদুনা ফাইনেল চঙখিবনি।

নুপাগী ওইনা ঙসি নুংথিল পুং ১.৩০ তাবদা লিলোং হাওরৈবী কোলেজ অমসুং ময়াই লম্বী কোলেজ শান্নখিবদা ময়াই লম্বী কোলেজনা লিলোং হাওরৈবী কোলেজবু পোইন্ট ৪৬-৩১দা থোইদুনা টুর্নামেন্ট অসিগী ৱিন্নর ওইখিবনি। অদুগা নুপীগীদা এস কুল্লা ৱিমেন কোলেজনা টি এস পাউল মণিপুর ৱিমেন্স কোলেজবু ফাইনেলদা পোইন্ট ৫৫-১৮দা থোইদুনা ৱিন্নর ওইখিবনি।

অৱাবা ফোঙদোরক্লি

ইম্ফাল, নবেম্বর ০১ (ঐচ এন এস): মোরেগী এস দি পি ও ওইনা লৈরম্বা চিংথাম অনন্দকুমার লাইবক থীবা থৌদোক অমদা ঙরাং খঙহৌদনা লৈখিদবা অদুদা য়ুনাইটেদ ভেটরান ফুটবোল এসোসিএসন মণিপুরগী মায়কৈদগী অৱাবা ফোঙদোরক্লি।

হীরম অসিগা মরী লৈননা এসোসিএসন অসিগী সেক্রেটরি কে ঐচ ইবোপিশকনা খুৎয়েক পীদুনা প্রেসতা থাদোরকপা চেরোল অমনা হায়, লৈখিদ্রবা অনন্দকুমার ভেটরান প্লেয়র অমা ওইনা সঙাই ট্রোফিগী অহানবা ইদিসনদগী হৌরগা লেপ্তুনা শরুক য়ারকখিবা মীওই অমনি। মহাক শান্নরোয় অমা ওইবতা নৎতনা হৌগৎলক্লিবা শান্নরোয় কয়াবু ৱাখলগী অমদি হকচাংগী ওইবা মতেং কয়া পাঙদুনা লাকখি। মশাগী মথৌ তৌরিঙৈদা মণিপুরদা হৌজিক থোক্লিবা ঈৱাং অসিগা মরী লৈননা মীওইবগী মীনুংশি চেন্দবশিংনা মহাকপু হাৎখিবগী থৌদোক অদু এসোসিএসন অসিনা অকনবা মওংদা কন্দেম তৌই হায়রি।

য়ুনাইটেদ ভেটরান ফুটবোল এসোসিএসনগী মেম্বরশিংনা ঙসি নুংথিল পুং ২ তাবদা মপাল কাংজৈবুংদা লৈবা এসোসিএসন অসিগী ওফিসতা ইমর্জেন্সি মীটিং অমা পাঙথোক্তুনা অৱাবা ফোঙদোকখ্রে।

মদুদা শরুক য়াখিবা মেম্বর খুদিংমক্না মিনট ২ তুমিন্না লেপ্তুনা লৈখিবগা লোয়ননা লৈখিদ্রবগী থৱায়না মপুগী লৈকোলদা ঈংনা-চিক্লা লৈরুনবগীদমক থৌনীজখি অমদি লৈখিদ্রবগী ইমুং-মনুংনা থেংনরিবা অৱাবদসু এসোসিএসন অসিনা শরুক য়াজরি হায়রি।

আইশ্বরী টোমারনা গোল্ড লৌখ্রে

চাংৱোন, নবেম্বর ০১ (এজেন্সী): কোরিয়াগী চাংৱোনদা হৌজিক চথুরিবা এসিয়ন শুটিং চেম্পিয়নশিপ ২০২৩গী ওইনা মিটর ৫০গী রাইফল্ল ৩ পি ইন্দিভিজুএল ইভেন্টতা ইন্দিয়াগী আইশ্বরী টোমারনা গোল্ড মেদল লৌবা ঙমখ্রে।

মশাগী চহী ২২ রোম শুরবা টোমারনা ফাইনেলদা ৪৬৩.৫ পোইন্ট ফংদুনা গোল্ড মেদল লৌবা ঙমখিবনি। ইভেন্ট অসিগী ওইনা চাইনাগী টিয়ান জিয়ামিননা পোইন্ট ৪৬২.৭ ফংদুনা সিলভর মেদল অদুগা অতোপ্পা চাইনাগী শুটর দু লিঙ্গুনা পোইন্ট ৪৫০.৩ ফংদুনা ব্রোঞ্জ মেদল লৌবা ঙমখিবনি।

অমরোমদা, ইন্দিয়ন ট্রাইও টোমার, স্বাপনিল কুসালে অমসুং আখিল সোরানগী টিমনা সিলভর মেদল লৌখ্রে।

মোহন বগাননা জমশেদপুরবু ৩-২দা থোইখ্রে

জমশেদপুর, নবেম্বর ০১ (এজেন্সী): ইন্দিয়ন সুপর লীগকী ওইনা ঙসি মোহন বগান অমসুং জমশেদপুরগা শান্নখিবা মেটচ অমদা মোহন বগাননা জমশেদপুরবু পাঞ্জল ৩-২দা মায়থীবা পীখ্রে।

জমদেশপুরদা লৈবা জে আর দি টাটা স্পোর্টস কমপ্লেক্সতা টিম অনীগী মরক্তা শান্নখিবা মেটচ অদুগী ওইনা মোহন বগানগী শান্নরোয়শিংনা বোল হেন্না পায়দুনা শান্নবা ঙমখি। অদুমওইনমক মেটচ অদুগী ৬শুবা মিনটতা জমশেদপুরগী মোহমদ সানন কেনা মোহন বগানগী মায়কৈদা অহানবা পাঞ্জল চনবা ঙমখি। মেটচ অদুগী ২৯শুবা মিনটতা মোহন বগানগী অর্মাদো সাদিলকুরনা ইক্বেলাইজর পাঞ্জল অদু হন্দোকপা ঙমখিবদগী অহানবা হাফ লোইবা ফাওবদা পাঞ্জল ১-১দা মান্ননা লৈবা ঙমখি।

অনীশুবা হাফকী শান্নখিবদা মোহন বগানগী লিষ্টন কোলোকো অমসুং কিয়ান নাসিরিনা পাঞ্জল অমমম্ চনবা ঙমখি। অদুগা জমশেদপুরগী ষ্টিভ অমব্রিনা পাঞ্জল ১ চনবা ঙমখি। মদুনা মরম ওইরগা মেটচ অদু মোহন বগাননা পাঞ্জল ৩-২দা থোইখিবনি।

ফিফা ৱর্ল্ড কপ ২০৩৪ সাউদি অরাবিয়াদা শান্নরগনি

ন্যু দেল্লী, নবেম্বর ০১ (এজেন্সী): ফিফা ৱর্ল্ড কপ ২০৩৪ সাউদি অরাবিয়ানা যূম্বু ওইরগনি হায়না ইন্টরনেসনল ফুটবোল ফেদরেসন (ফিফা)গী প্রসিদেন্ট জিয়ানি ইনফানিটনোনা ঙরাং নুমিদাং অথেংবদা ফোর্মেল ওইনা লাউথোকখ্রে।

ফিফা ৱর্ল্ড কপ ২০৩০না অর্জেন্টিনা, পারাগে অমসুং উরুগুৱেনা যূম্বু ওইদুনা পাঙথোক্কনি। অদুগা ২০২৬ ফিফা ৱর্ল্ড কপনা অফ্রিকা (মোরোকো) অমসুং য়ুরোপ (পোর্টুগল এন্দ স্পেন)না যূম্বু ওইদুনা পাঙথোক্লগনি হায়না ইনফানিটনোনা ফোঙদোকখ্রে।

[illegible]

ADMISSION OPEN

FOR

1. SPOKEN ENGLISH & ENGLISH GRAMMAR COURSE

FOR

STUDENTS & SENIORS

2. RHYMES TEACHERS TRAINING COURSE

FOR

GIRLS & YOUNG MOTHERS

AT

SPOKEN ENGLISH CLASS

SINCE 1986

NAGAMAPAL LAIMAYUM LEIRAK

PLEASE CONTACT 8974642764

HL-B/8351/11/10-9/11

HUEIYEN LANPAO DAILY CHESS PUZZLE

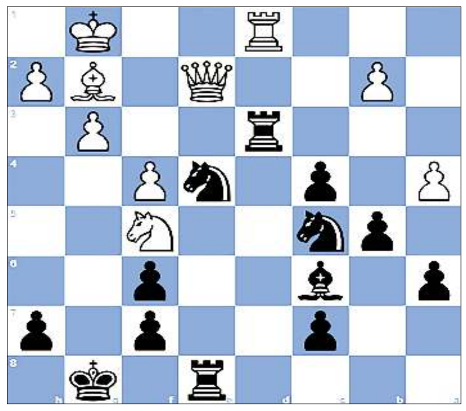

PUZZLE NO. 953

Martin Wecker (2075) - Niklas Schmider (2395)
26th OIBM 2023 Gmund am Tegernsee, 2023.10.28

1.d4 Nf6 2.c4 e6 3.Nf3 d5 4.g3 Be7 5.Bg2 O-O 6.O-O dxc4 7.Qc2 a6 8.a4 Bd7 9.Rd1 Bc6 10.Nc3 Nbd7 11.e4 b5 12.d5 exd5 13.e5 Ne4 14.Nxd5 Ndc5 15.Nf6+ gxf6 16.Rxd8 Raxd8 17.Be3 Nb3 18.Rf1 Bc5 19.Bxc5 Nbxc5 20.Qe2 Rfe8 21.Nh4 Rxe5 22.f4 Ree8 23.Rd1 Rd3 24.Nf5...

QUESTION :
Black to win

Puzzle 952 Solution :

18. Rxf7 The white queen attacks Black's bishop, which is defending the square h6.
Your moves:18.Bh6
Bxf7 19. Bh6 The white bishop pins Black's bishop against Black's rook. The white bishop attacks Black's bishop, which is pinned.
19.Bf6The white bishop attacks Black's bishop, which is pinned. Bxb3 20.Qxg7#Damiano's bishop mate
19. ...Bxb3 20. Qxg7# Damiano's bishop mate
1-0

(মীয়াম্না পাবীয়ু, নৈনবীয়ু)

‘মণিপুরগী লানগী মতাংদা মীয়ামগী ৱাফম’

উরিবু উনৌনা পুল্লরগদবা মীৎকুপতো ঙাইঙমদ্রে
(২৫৬)

কংলৈ পুৱারীদা লেংদবসু কয়া লৈ, মতম খোঙলৈ পুয়ানা তুংদা থোক্লগদবা থৌদোক-ৱাথোক কয়াগী ৱারী লীখুল অইবা ওইনা থম্বীরম্মী হায়বশিংগী মনুংদা মীৎমাংমক্তা থোকখ্রবা থৌদোক খরসু লৈরে, অদুবু উরিবু উনৌনা পুল্লরগনি হায়নবদো থোক্লগদবা মীৎকুপ্পুদি ঙাইঙমদ্রে-খাঙঙমদ্রে। ইশামক্লা পুয়া পাঙমদ্রসু মালেম লৈকোয়পুংসিদা হান্না শেম্বা কোন্না লোইবা কংলৈ পুং ময়োলনি হায়বদগী হৌরগা তুংদা থোক্লরগদবা থৌদোক-ৱাথোক কয়ানি হায়না থম্বীরম্মী- তাকপীরম্মী অহল-লমনশিংনা, ইশামক্লা অহলশিংগী চীনবান্দগী চীন্দুং ইন্না থেংনজবা থৌদোক অহুমদং পল্লবদা- (১) মউ শোক্লা কংলুরবা ৱাঙু লৈহাও নৌনা ময়োন চোংদুনা লৈশাৎ তল্লকখিনি। থৌওংসিমক ঙসিদি মপুং ফানা থোক্লরে। (২) থাঙ্গ-করাং চীং, খুনাম য়াওনা ফম্লাইবা চঙহৈদে। লৈবাক ঈৱাং থোকই, ফম্লাইবা ফমদাই। ওনরেবল এক্স চীফ মিনিষ্টর (লৈখিদ্রবা) রিশাং কৈশিংগী করাং খোঙচৎ শরুক য়ারুই নুমিদাং অথেংবদা ফমদাখি, (লৈখিদ্রবা) আর কে জয়চন্দ্রনা মহুৎ শিনখি, দেল্লী অঙম্বগী খুৎনি লৌনখি। (৩) ইনিংথৌ কাংবগী কংলামেন ওইবা কাংমোংদা কাঙলম য়াওদা অথোই নাপলনা চঙলদি মরাই চাইথবা ফমদাবা নংগল্লি হায়। মিষ্টর গ্রিমৱুদপু মশাগী খুৎশু তানা থিন্দুনা হাৎখিবা অথৌবা ইপু পুখ্রম্বা কজাও মীতম মায়খুম হাংদোকপা চঙলুবনা ওইগনি হায়নখি। ওনরেবল এক্স চীফ মিনিষ্টর ইবোবীগী থংন-থংনবা টর্ম অহুমগী লৈঙাক লোইখিবা। অসুম্না থম্বীরম্বা কয়াসিদা ‘তোকঙা মখুম হাংলনি, চিরোল মখোঙ পাল্লক্কনি’; খোম্লুদনা তিল্লনি, তাল্লুদনা কায়খিনি, অঙাং-অঙাং চাওননি, অউ-অউ চিক্লনি, উরিবু উনৌনা পুল্লরগনি, তেঙ্গোল অহুম চাইনরক্কনি- ষণপোৎ তরেৎ হিংহৌনি। লানসি লানলোই তাল্লবা উরিবু উনৌনা পরৈ চেৎনা পুনশিন্দ্রবদি লানলোই তানঙল্লরোইদ্রা মখল্লি, লাইনা তমখ্রদি থোক্লদবদি য়ারোইসু নীংশিংই

অদোমগী - য়ুমখাইৱম বসন্ত
নম্বোল লাইতোঞ্জম, # ৯৮৬২১৯৭৮২০

মণিপুরগী লানসিবু লোইবা নাইররোইদ্রা?
(২৫৭)

হো কুকি! শারো, নখোয়বু মীরো হনফম খরা খঙউনে মী মানবা নোইবো। য়াম কন থৌরগনা তম্পাক্তা লোইনা কুম্লকও অদুগা লাম্হেংনরো লাউ করিগীনো মীরোং ওইনা চীংনুংদা লোৎতুনা লৈরিবদি, ফোঙনা থোক্লকও নরিল পাল্লবদি অমুক্তদা য়েংথোক্লরো লাকও। তিৎ-তিৎ তৌ লৈত্রসু। নপা-নপুদি মশক খঙদে, হৌরকফমদি খঙদে, মীনাই ওইনা লাক্লগা নিংথৌসু ওইনিংলি, নমায় পান্দবা নখোয়বু মী হাৎপা য়াই হায়না নপা-নপুনা তাক্লমব্রো। অনন্দকুমার হাৎলবসু মাগুম্বা লিশিং-লিশিং থোক্লক্কনি কাউগনু। শাহিং খরা চারগা মীনাইগী ৱাখল খল্লিবা নখোয়বু নমায় পাকপদি লায়রদনা নোরোক্তা নশানা চঙজরবনি। নখোয়গা মান্নদদুনা ঈং-তপ্পা পাম্মী লাউবসিদা উশীৎতবা মাল্লে। গভর্ণমেন্টনা নখোয়দা খুৎ থাদনবা থিংলমদ্রবা, এ আরনা মীচঙ চঙলমদ্রবা, নখোয় নমি ফাওবা উরল্লোইদবনি...। ইরৈচাশিংগী অৱাবসি গভর্ণমেন্টনা কয়াম কুইনা য়েংদুনা লৈখিদোইনো। কুকিশিংসে তকখায়বা ঙমদ্রবো। মখোয়না হেন্না পাৱর পায়রব্রো গভর্ণমেন্টতগী। অনন্দকুমারসিবু গভর্ণমেন্টকী মী নৎতব্রো, য়াদে অমুক্তা খঙহনবীয়ু, ফমজাও কোল্লিবশিং।

অদোমগী - সনারৈ য়ুমখাইৱম
খোমিদোক ইপুম মপাল, # ৯৬১৫৩৯৩১০২