ইন্দিয়ানা বেলজিয়মবু পাঞ্জল ১-০দা মায়থীবা পীদুনা সেমীফাইনেলদা জর্মনিগা লম্বা তৌনরগনি

ভুবনেশ্বর, দিসেম্বর ০১ (এজেন্সী): ইন্দিয়ানা য়ুম্বু ওইদুনা লৈবাক অসিগী ষ্টেট ওরিষ্যাগী কোনুং ভুবনেশ্বরদা মমাং থাগী ২৪দগী শান্নবা হৌখিবা মেন্স জুনিয়র ৱর্ল্ড কপ হোক্কী টুর্নামেন্টকী ঙসি অথেংবদা শান্নবা ৪শুবা ক্বার্টর ফাইনেল মেটচতা ইন্দিয়ানা বেলজিয়মবু পাঞ্জল ১-০দা থোইদুনা ৱর্ল্ড কপ অসিগী সেমীফাইনেলদা জর্মনিগা লম্বা তৌনরগনি।

ৱর্ল্ডকপ অসিগী মমাংগী এদিসনদা চেম্পিয়ন ওইবা ঙমখিবা ইন্দিয়াগী টিম অসিনা গ্রুপ মেটচতা ফ্রান্সকী মখুৎতা মায়থীবা নংখ্রবা মতুং মখা তারকপা মেটচশিংদা ফজবা ঙমদুনা ক্বার্টর ফাইনেল য়ৌরকপনি। ঙসিগী বেলজিয়মগা শান্নখিবা মেটচ অদুগী অহানবা ক্বার্টর অদু টিম অনীমক পাঞ্জল অমত্তা চন্নবা ঙমদনা লাকখি। অদুবু অনীশুবা ক্বার্টরদা ইন্দিয়াগী মায়কৈদগী চথখিবা এটেক অমদা পেনাল্টি কোর্নর ফংদুনা শান্নবগী ২১শুবা মিনট অদুদা ইন্দিয়াগী দ্রেগ ফ্লিকর সর্দানন্দ টিৱারিনা পাঞ্জল চন্দুনা বেলজিয়মগী মায়োক্তা ইন্দিয়ানা পাঞ্জল ১-০দা মাঙজিল থারগা অহানবা হাফ অদু লোইশিনখি।

অনীশুবা হাফ শান্নরকপা অদুগা মেটচকী ওইনা ৩শুবা ক্বার্টর অদুদা বেলজিয়মগী মায়কৈদগী য়াম্না কন্না হোৎনরবসু ইন্দিয়ানা চনখিবা পাঞ্জল অদু হন্দোকপা ঙমদনা লৈখি। লোয়ননা ইন্দিয়ানা মখা তাবা মখোয়না চনখিবা পাঞ্জল অদুগী অহেনবা হাপচিন্নবা হোৎনবা অদুসু খূদোংচাবা ফংদবদগী অহানবা হাফ লোইশিল্লকপগী স্কোর অদুদা অদুম্মক লৈখি।

মেটচ অদুগী মরিশুবা অমদি অরোইবা ক্বার্টরদা নাকল অনীগী মায়কৈদগী পাঞ্জল চন্নবা হোৎনখিবশিং অদু ঙম্মদনা মেটচ অদু ইন্দিয়ানা ১-০দা থোইরগা সেমীফাইনেলদা জর্মনিগা লম্বা তৌনগদৌরিবনি।

অতোপ্পা সেমীফাইনেলদা অজেন্টিনা অমসুং ফ্রান্সলম্বা তৌনগদৌরি। ফ্রান্সনা ঙসি শান্নবা মখোয়গী ক্বার্টর ফাইনেল মেটচতা মলেসিয়াবু পাঞ্জল ৪-০দা কোম্না মায় পাকপা ঙমখি। ফ্রান্সকী মায়কৈদগী পাঞ্জল ৪মক পেনাল্টি কোর্নরদা চনখিবা ঙাক্তনি। অহানবা ক্বার্টরদা কেপ্টেন ক্লিমেন্টনা পাঞ্জল ১ চনখি। মদুগী মতুং অনীশুবা ক্বার্টরদা মহাক্না অমুক্কসু পাঞ্জল অমগা চন্দুনা ২-০দা অহানবা হাফ লোইশিনখি। অনীশুবা হাফকী হৌরকপা মেটচকী অহুমশুবা ক্বার্টরদা ফ্রান্সকী অতোপ্পা শান্নরোয় মাথিসনা পাঞ্জল অমগা চনখি। অদুগা শান্নবগী অরোইবা মীৎকুপ্তা ফ্রান্সকী পাঞ্জল ২ চনবা ঙমখ্রবা ক্লিমেন্টনা মহাক্কী হেটট্রিক ওইবা পাঞ্জল অদু চল্লগা মলেসিয়াবু ৪-০দা থোইখি।

টুর্নামেন্ট অসিগী অতোপ্পা ক্বার্টর ফাইনেল মেটচ অমদা অর্জেন্টিনা অমসুং নেদরলেন্দস য়াম্না অকনবা লম্বা থোংনখি। মদুদা অর্জেন্টিনানা নেদরলেন্দসপু ২-১দা থোইরগা সেমীফাইনেল য়ৌরকপনি। অজেন্টিনাগী মায়কৈদগী অনীশুবা ক্বার্টরদা ক্রুগরনা ফিল্ড গোল অমা চনখি। মদুগী পাউখুমদা নেদরলেন্দসকী বুকেক্সনা পেনাল্টি কোর্নর অমগী মতেংনা ইক্কেলাইজর অদু চনবা ঙমখি। মখা তারকপা মেটচ অদুদা অহেনবা পাঞ্জল লৈখিদ্রবা মতুং শান্নবগী ৫৯শুবা মিনটতা অর্জেন্টিনাগী ওগোষ্টিনিনা ফিল্ড গোল অমা চল্লগা ২-১দা থোইরগা সেমীফাইনেল য়ৌখি।

মুম্বাই সিটি এফ সীনা এ টি কে মোহন বগানবু য়াম্না হেনবা মওংদা পাঞ্জল ৫-১দা মায়থীবা পীখ্রে

ফটোর্দা, দিসেম্বর ০১ (এজেন্সী): গোৱানা য়ুম্বু ওইরগা ষ্টেট অদুগী তোঙান-তোঙানবা সিটিশিংদা লৈরিবা ফুটবোল ষ্টেদিয়মদা পাঙথোক্লিবা ইন্দিয়াগী স্বাইদগী থাক ৱাংবা ফুটবোল লীগ টুর্নামেন্ট ওইরিবা হিরো আই এস এলগী ১৪শুবা মেটচতা মমাংগী এদিসনগী টাইটল লৌবা ঙমখ্রবা মুম্বাই সিটি এফ সীনা এ টি কে মোহন বগানবু পাঞ্জল ৫-১দা য়াম্না চাওনা মায়থীবা পীবা ঙমখ্রে।

গোৱাগী ফটোর্দা সিটিদা লৈবা পন্দিট জৱাহরলাল নেহরু ষ্টেদিয়মদা শান্নখিবা মেটচ অদুগী হৌরকপা শুপ্লগী ৪শুবা মিনটতা মুম্বাই সিটি এফ সীগী মায়কৈদগী বিক্রম সিংহনা পাঞ্জল ১ চনবা ঙমখি। হায়রিবা পাঞ্জল অদু টিম অদুদা শরুক য়াখিবা মণিপুর মচা বিপিননা পুশিল্লকপা বোলদগী ওইখিবনি।

মেটচ মখা চথরকপা শান্নবগী ২৫শুবা মিনটতা পাঞ্জল ১ মাঙজিল থাবা ঙম্লবা মুম্বাই সিটি এফ সীগী মায়কৈদগী ইন্দিয়া সিনিয়র টিমদা শরুক য়ারিবা মণিপুর মচা বিপিননা অমুক্কা হন্না পুরকপা বোল অমা খায়দোরকপদা অহানবা পাঞ্জল চনখিবা বিক্রমনা এ টি কে মোহন বগানগী দিফেন্দরশিংবু নমখায়দুনা পুশিল্লগা অনীশুবা পাঞ্জল অদু চনবা ঙমখি।

অহানবা হাফ লোইগদবা মিনট ৭ ৱাৎলিঙৈদা পাঞ্জল ২ মাঙজিল থাদুনা লৈরবা মুম্বাই সিটি এফ সীগী মায়কৈদগী চথখিবা এটেক অমদা এ টি কে মোহন বগানগী দিফেন্দরশিংগী অহোবা মফম অদুদা খূদোংচাবা লৌদুনা আইগোর এঙ্গুলোনা শান্নবগী ৩৮শুবা মিনটতা পাঞ্জল ১ চন্দুনা মেটচ অদুগী অহানবা হাফ লোইশিল্লকপদা মুম্বাই সিটি এফ সীনা এ টি কে মোহন বগানবু পাঞ্জল ৩-০দা মাঙজিল থারগা লৈখি।

অনীশুবা হাফ হৌরকপদসু মুম্বাই সিটি এফ সীগী শান্নরোয়শিংনা এ টি কে মোহন বগানগী মায়কৈদা অহেনবা মওংদা এটেক চথবা ঙমখি। হাফ অদুগী মতুং মিনট ২ চঙশিল্লকপদা মুম্বাই সিটিগী মায়কৈদগী মোটার্দা ফোলনা টিমমেট অহমদ জাহোনা খায়দোরকপা বোল অদু য়াম্না মতাং চানাকাওশিনখিবদগী এ টি কে মোহন বগানগী দিফেন্দরশিংখূৎথাবা ঙমদনা মেটচ অদুগী মরিশুবা পাঞ্জল অদু চনবা ঙমখি।

পাঞ্জল ৪ মাঙজিল থারবা মুম্বাই সিটি এফ সীগী মায়কৈদগী শরুক য়ারিবা মণিপুর মচা বিপিননা মহাক্কী টিমমেট আইগোর এঙ্গুলোগা পাস তৌনদুনা পুশিল্লকখিবা বোল অদু পাঞ্জল চন্দুনা মেটচ অদু মখোয়না এ টি কে মোহন বগানবু ৫-০দা হেল্লগা মায় পাকপগী লম্বেল অদু শেম্বা লোইশিনখি। মখা তারকপা শান্নবগী ৬০শুবা মিনটতা এ টি কে মোহন বগানগী মায়কৈদগী দেবিদ ৱিলিয়মসনা টিমমেট জোনি কোকোনা পীরকপা বোলদা পাঞ্জল ১ চল্লগা মেটচ অদুমখোয় ১-৫দা মুম্বাই সিটি এফ সীগী মখূৎতা মায়থীখি।

মেদল ফংলকখ্রবা শান্নরোয়শিংবু হরাউ তরাম্না ওকখ্রে

ককচীং, দিসেম্বর ০১ (ঐচ এন এস): সাউথ এসিয়ন ফেদরেসন ওফ ওল স্পোর্টসনা শীন্দুনা নভেম্বর ২৬তগী ২৮ ফাওবা নেপালদা পাঙথোকখিবা অনীশুবা সাউথ এসিয়ন ফেদরেসন ওফ ওল স্পোর্টস, ইন্টরনেসনল গেমস ২০২১দা শরুক য়ারুবা কুংফু মশান্নগী তোঙান-তোঙানবা ৱেথ কেটগোরিদা মেদল ফংলকখ্রবা ককচীং দিষ্ট্রিক্টতগী হৌখিবা গোল্ড মেদল ২ অমদি সিলভর মেদল ফংবা ঙমখ্রবা শান্নরোয় অহুম হরাউ তরাম্না ওকখ্রে।

ইন্টরনেসনল গেমস অদুদা কিলোগ্রাম ৪৯গী কেটগোরিদা গোল্ড মেদল ফংলকখ্রবা ককচীং ৱাইরি তানকি পরেংদগী নাওরেম রেষ্টাফেন, কিলোগ্রাম ৫৫গীদা গোল্ড ফংলকখ্রবা ককচীং খোংনাং মরি ফাংবদগী পুখ্রম্বম রেগান অমসুং কিলোগ্রাম ৪৫দা সিলভর মেদল ফংলকখ্রবা ককচীং তুরেল ৱাংমা নিংথৌ পরেংদগী নোংমাইথেম বিরজিৎপু হরাউ তরাম্না ওকখ্রে।

মণিপুর য়ুনিভর্সিটিগী নুপা অমসুং নুপী বোক্সর ১৫ খনখ্রে

ইম্ফাল, দিসেম্বর ০১ (ঐচ এন এস): পঞ্জাবকী ফাগ্বারাদা লৈবা লভলি প্রোফেসনেল য়ুনিভর্সিটিদা থা অসিগী ১৭তগী হৌরগা মথং চহীগী জন্যুৱারী ৩ ফাওবা পাঙথোক্কদৌরিবা ওল ইন্দিয়া ইন্টর য়ুনিভর্সিটি বোক্সিং চেম্পিয়নশিপ (মেন এন্দ ৱিমেন) দা শরুক য়াননবা মণিপুর য়ুনিভর্সিটিগী মায়কৈদগী নুপী বোক্সর ৭ অমসুং নুপা বোক্সর ৮ খল্লে হায়না য়ুনিভর্সিটি অসিগী এসিষ্টেন্ট দিরেক্টর ওফ স্পোর্টসকী মায়কৈদগী ফোঙদোরক্লি।

দিসেম্বর ১৭তগী ২২ ফাওবা নুপীগী বোক্সিং কম্পিটিসনদা মণিপুর য়ুনিভর্সিটিগী মহুৎ শিনগদৌরিবা নুপী বোক্সরশিং অদুদি ও পিঙ্কী চনু (কেজি ৪৮), কে বন্দনা চনু (কেজি ৫০), এন বেবি রোজিসনা (কেজি ৫২), এস ঐচ বিজেতা চনু (কেজি ৫৪), সনাথোই হেমাম (কেজি ৫৭), বোইচোং হাংচিং (কেজি ৬০) অমসুং টিংহৈহিং চোংলোই (কেজি ৬৩)নি।

দিসেম্বর ২৫দগী হৌগদৌরিবা নুপাগী বোক্সিং কম্পিটিসন অদুদা মণিপুর য়ুনিভর্সিটিগী মহুৎ শিনগদৌরিবা বোক্সরশিং অদুদি এল ইদিপা (কেজি ৫১), এল রোহিট (কেজি ৫৪), অথৌবা লাইফ্রাকপম (কেজি ৫৭), এল শান্তিকুমার (কেজি ৬০), এল ইমর্সন (কেজি ৬৩.৫), এল চন্দ্রবোস (কেজি ৬৭), এস দেবা (কেজি ৭১) অমসুং এন জেক্সন (কেজি ৭৫)নি।

মরক অসিদা মণিপুর য়ুনিভর্সিটিগী স্পোর্টস কম্মিটিগী মায়কৈদগী মখা তাবা অতোপ্পা চেরোল অমদা য়ুনিভর্সিটি অসিনা ওল ইন্দিয়া য়ুনিভর্সিটি টুর্নামেন্টতা জদু, আর্চরি, ফেন্সিং, ৱেথলিফটিং, পাৱরলিফটিং, টাইক্কান্দো, সেপাক টাক্রো অমসুং রুশু দিসিপ্লিনশিংদা শরুক য়ানবগীদমত্তা দিসেম্বর ৮দগী ১৮ ফাওবা ট্রায়ল সেলেক্সন পাঙথোক্লগনি হায়না ফোঙদোরক্লি।

ককচীং খুনৌদা চথরকপা ২শুবা থাঙ-তা ফেষ্টিভেল লোইশিনখ্রে

ককচীং, দিসেম্বর ০১ (ঐচ এন এস): ককচীং খুনৌ কম্যুনিটি হোলদা মমাং থাগী ২৮দগী মিনিষ্ট্রি ওফ কলচর গভর্ণমেন্ট ওফ ইন্দিয়াগী মখাদা থৌবাল দিষ্ট্রিক্ট থাঙ-তা এসোসিএসননা চথরকপা অনীশুবা থাঙ-তা ফেষ্টিভেল ঙরাং নুংথিল লোইশিনখ্রে।

লোইশিনবগী থৌরম অদুদা য়ুম্নাম হুইদ্রোমদা লৈবা থাঙ-তা মহৈকোলগী সেক্রেটরি হুইদ্রোম কিরনকুমার, ককচীং খুনৌদা লৈবা থৌবাল দিষ্ট্রিক্ট থাঙ-তা এসোসিএসনগী সেক্রেটরি সরাংথেম টিকেন, ইম্ফাল ৱেষ্ট দিষ্ট্রিক্ট থাঙ-তা এসোসিএসন ৱাঙ্গোইগী সেক্রেটরি লাইথাংবম চন্দ্রমণি অমসুং হৈবোক নিংথৌ থাঙ-তা এসোসিএসন হিয়াংথাংগী সেক্রেটরি সগোলশেম সমানন্দনা মথংশিংনা চীফ গেষ্ট, প্রসিদেন্ট অমসুং গেষ্ট ওফ ওর্নরশিং ওইরগা থৌরম অদু মপূং ফানা লোইশিনখি।

অমোফা একাদেমি মায় পাকখ্রে, নাসা অমসুং এস এস সী দ্রো চৎখ্রে

ইম্ফাল, দিসেম্বর ০১ (ঐচ এন এস): দিষ্ট্রিক্ট ফুটবোল এসোসিএসন মোইরাংনা শীন্দুনা হেমাম নিলমণি ঙাংখলম্পাক স্পোর্টস কমপ্লেক্সতা চথরকপা অহানবা লেট কে বুধি সিংহ মেমোরিয়ল থর্দ ডিভিজন ফুটবোল লীগ টুর্নামেন্ট ২০২০-২১গী ঙসি শান্নখিবা মেটচ অমদা অমোফা একাদেমি মায় পাকখ্রে। অদুগা অতোপ্পা মেটচ অমদনা নাসা অমসুং এস এস সী দ্রো চৎখ্রে।

টুর্নামেন্ট অসিগী ৫শুবা মেটচ ওইনা ঙসি অমোফা একাদেমি অমসুং আই এম সী সী লম্বা তৌনখি। মথংগী অহানবা হাফকী লোইরমদাইদা অমোফা একাদেমিগী মায়কৈদগী জর্সি নম্বর ৩ অলানিওনা পাঞ্জল ১ চল্লগা আই এম সী সীবু হাফ অদু লোইশিল্লকপদা ১-০দা মাঙজিল থারগা লৈখি।

মেটচ অদুগী অনীশুবা হাফ শান্নরকপদা পাঞ্জল ১ শোখরবা আই এম সী সীগী মায়কৈদগী য়াম্না কন্না হোৎনদুনা ইক্কেলাইজর ফংননবা শান্নরকখি। অদুবু টিম অদুগী মায়কৈদগী পুশিল্লকখিবা পাঞ্জল ওইবা য়াবা তাঞ্জাশিং অদু অমোফা একাদেমিগী শান্নরোয়শিংনা মতাং মতম চানা ঙাকথোকপা ঙমদুনা পাঞ্জল চলহনখিদবদগী আই এম সী সী ০-১দা মায়থীখি।

টুর্নামেন্ট অসিগী ঙসি শান্নখিবা অতোপ্পা মেটচ অমদা নাসা (এন এ এস এ) অমসুং এস এস সী পাঞ্জল অমমম্ চন্নরগা দ্রো চৎখি। মেটচ অদুগী হৌরকপা ১৮শুবা মিনটতা নাসাগী মায়কৈদগী জর্সি নম্বর ১৬ কে বিশননা অহানবা পাঞ্জল অদু চনখি। মদুগী মতুং মখা তাবা মেটচ অদুগী শান্নরকপদা এস এস সীগী জর্সি নম্বর ৬ টি ঐচ সোমোর্জিৎনা ৩২শুবা মিনটতা পাঞ্জল ১ চল্লগা অহানবা হাফ অদু টিম অনীমক পাঞ্জল ১-১দা লৈনখি। অনীশুবা হাফকী শান্নবদা অহেনবা পাঞ্জল হাপচিনবা ঙমদবদগী ১-১দা দ্রো চৎখি।

নুপীগীদা ঈ এস য়ু থোইখ্রে, ৱাই সী, সী ৱাই এল সী অমসুং হোম কম্মিং ক্লব মায় পাকপা ঙমখ্রে

ইম্ফাল, দিসেম্বর ০১(ঐচ এন এস): মণিপুর বাস্কেটবোল এসোসিএসননগী মীৎয়েং মখাদা ইম্ফাল ইষ্টকী ব্রহ্মপুর নহাবমদা লৈবা বাস্কেটবোল কোর্টতা পাঙথোক্লিবা ষ্টেট লেভেল বাস্কেটবোল টুর্নামেন্টকী ঙসি নুপীগী মেটচ অমদা ঈ এস য়ুনা বি এস সীবু মায়থীবা পীখ্রে। অদুগা নুপাগী কাঙলূপ্তা ৱাই সী উরিপোক, সী ৱাই এল সী অমদি হোম কম্মিং ক্লবনা মখোয়-মখোয়গী মেটচশিং অদু থোইখ্রে।

নুপীগী মেটচ অদুদা ঈ এস য়ু অমসুং বি এস সী লম্বা তৌনবদা অহানবা পেরিয়দ অদু টিম অনীমক পোইন্ট ৬-৬ ফংনখি। অনীশুবা পেরিয়দতা ঈ এস য়ুনা পোইন্ট ৭ ফংবদা বি এস সীনা পোইন্ট ৫ ফংখি। অহানবা হাফ অদু লোইশিল্লবা মতুং অনীশুবা হাফকী অহানবা পেরিয়দতা ঈ এস য়ুনা পোইন্ট ১০ ফংবদা বি এস সীগী মায়কৈদগী পোইন্ট ২খক ফংখি। মেটচ অদুগী মরিশুবা পেরিয়দতা বি এস সীনা পোইন্ট ৮ ফংবদা ঈ এস য়ুনা পোইন্ট ৬ খক ফংলবসু মমাংগী পোইন্টশিং য়েংলগা ঈ এস য়ুনা পোইন্ট ৩৯-২১দা মায় পাকখি।

নুপাগী মেটচতা ৱাই সী উরিপোকনা দল্লিয়ু এ এল ক্লবপু য়াম্না হেনবা মওংদা পোইন্ট ৭৯-৪৭তা থোইখি। মেটচ অদুগী পেরিয়দ মরিগী মনুংদা অহুম মায় পাকখিবা টিম অদুনা খূদুম চনবা ঙমখি।

অতোপ্পা নুপাগী মেটচ অমদা সী ৱাই এল সীগী মায়কৈদগী য়াম্না ফজবা পর্ফোর্মেন্স উৎপা ঙমদুনা এলিট ক্লবপু পেরিয়দ মরিমক্তা পোইন্ট হেন্দুনা ৬৮-৩৮দা থোইবা ঙমখি।

অদুগা অতোপ্পা মেটচ অমদনা হোম কম্মিং ক্লবনা সেন্ট এন্থোনিবু পোইন্ট ৬৭-৪৮দা থোইখি।

হৈগ্রু তম্পাক অমসুং বি সী এ মখোয়গী মেটচশিং থোইখ্রে

ককচীং, দিসেম্বর ০১ (ঐচ এন এস): মৈপৌ সোক্কর য়ুঠ দিভলপমেন্ট ওর্গনাইজেসননা ওল মণিপুর স্পোর্টস এসোসিএসনগী মীৎয়েং মখাদা পাঙথোকপা ১৯শুবা সভেন এসাইদ মেন্স সোক্কর টুর্নামেন্ট ২০২১গী ঙসি শান্নখিবা মেটচ অমদা হৈগ্রু তম্পাক এফ সী অমসুং বি সী এ য়ুঠ দিপার্টমেন্টনা মখোয়-মখোয়গী মেটচশিং অদু থোইবা ঙমখ্রে।

হৈগ্রু তম্পাক এফ সীনা থাঙ্গাল এফ সীগা শান্নখিবা ঙসিগী মেটচ অদুদা শান্নবগী অহানবা হাফ অদুদা পাঞ্জল অমত্তা চন্নদনা লাকখি। অদুবু অনীশুবা হাফ হৌরকপদগী হৈগ্রু তম্পাক এফ সীগী মায়কৈদগী ফজবা ঙম্লক্তুনা টিম অদুগী জর্সি নম্বর ৪ মোংঙাম্ফানা হেটট্রিক ফংখিবা অমদি টিমমেট বেমিনচুংনা পাঞ্জল ১ চল্লগা ৪-০দা মায় পাকখি।

টুর্নামেন্ট অসিগী অতোপ্পা মেটচ অমদা লাইচীং খুমন এফ সীবু সী ঐচ বি সী এ য়ুঠ দিপার্টমেন্টনা পাঞ্জল ৪-০দা থোইখি। সী ঐচ বি সী এগী মায়কৈদগী মেটচ অদু হৌবদগী খুদুম চনখি। অহানবা হাফতা টিম অদুগী জর্সি নম্বর ৭ মালরেং অমদি ৱিলিয়মনা পাঞ্জল অমমম্ চল্লগা লাইচীং খুমন এফ সীবু ২-০দা মাঙজিল থারগা লৈখি।

অনীশুবা হাফতা লাইচীং খুমন এফ সীগী মায়কৈদগী পাঞ্জল হৈগ্রু দাকপা ঙমদনা লৈরিঙৈদা সী ঐচ বি সী এ য়ুঠ দিপার্টমেন্টকী অহানবা পাঞ্জল চনখিবা মালরেংনা ৩৪শুবা অমসুং ৩৯ শুবা মিনটতা পাঞ্জল ২ চল্লগা হেটট্রিক ফংখিবগা লোয়ননা মেটচ অদু মহাক্কী টিম অদুনা লাইচীং খুমন এফ সীবু ৪-০দা থোইখি।

টুর্নামেন্ট অসিগী অতোপ্পা মেটচ অমদা লানু এফ সীবু দামজোল এফ সীনা পেনাল্টি শুট আউটতা ২-১দা মায়থীবা পীখি। টিম অনীমক অপীবা মতম লোইশিল্লকপদা ১-১দা লৈনখিবদগী পেনাল্টি কাওনরকপদা ২-১দা থোইখিবনি।

ভক্তা কুমার অমসুং সোহন গিরি ওকখ্রে

ইম্ফাল, দিসেম্বর ০১ (ঐচ এন এস): শরিৎ-শরাক ফেদরেসন ওফ ইন্দিয়াগী ওফিসতা ঙরাং ফেদরেসন অসিগী প্রসিদেন্ট এল লক্ষ্মন সিংহনা ময়াই তাংবল লৌদুনা ফেদরেসন অসিগী নেসনল অমদি ইন্টরনেসনলগী থাক্তা থবক থৌরম কয়া মায় পাক্লা পাঙথোকপা ঙম্ল বগীদমক নেসনল ৱর্কিং প্রসিদেন্ট ওইনা চহী ১০রক হন্না মিষ্টর ইন্দিয়া তাখ্রবা অমদি প্রাইদ ওফ নেসনল এৱার্দী অমসু ওইরিবা কে এস ঐচ ভক্তা কুমার মীতৈ অমদি সংস্থপক অধক্ষ্য রাষ্ট্রিহিদ সর্ভোপরি সঙ্ঘথন ন্যু দেল্লগী নেসনল প্রসিদেন্ট ওইরিবা সোহন গিরিবু ফেদরেসন অসিগী নেসনল ভাইস প্রসিদেন্ট ওইনা খনখিবগা লোয়ননা তরাম্না ওকপগী থৌরম অমা পাঙথোকখ্রে।

শরিৎ-শরাক ফেদরেসন ওফ ইন্দিয়াগী এসিষ্টেন্ট সেক্রেটরিনা পীরকপা চেরোল অমগী মতুংইন্না লাক্কদৌরিবা কুমজা ২০২২গী এপ্রিল থাদা ইন্দিয়াগী ষ্টেট ১৫দগী তাদনা শরুক য়াগদৌরিবা অহানবা নেসনল শরিৎ-শরাক চেম্পিয়নশিপ পাঙথোক্লবা পান্দম লৈবগা লোয়ননা অথুবা মতমদা ইন্দিয়াগী ষ্টেটশিংদা মশান্না অসি তাকপী তম্বীরুনবা মীহুৎ থাদুনা মায় পাক্লা মশান্না অসি পাঙথোক্লনবা হোৎনগনি হায়খ্রে।

সিন্ধু অমসুং স্রিকান্ত মায় পাকখ্রে

বালি, দিসেম্বর ০১ (এজেন্সী): ইন্দিয়াগী নুপীগী বেদমিন্টনগী নম্বর ৱান শান্নরোয় ওইরিবী পি ভি সিন্ধু অমসুং নুপাগী শান্নরোয় কিদম্বী স্রিকান্ত বেদমিন্টন ৱর্ল্ড টুর ফাইনেলসকী অহানবা রাউন্দ মায় পাকখ্রে। ইন্দোনেসিয়াগী বালিদা পাঙথোকপা টুর্নামেন্ট অদুদা সিন্ধুনা দেনমার্ককী লিনেবু ২১-১৪, ২১-১৬তা থোইখি। অদুগা স্রিকান্তনা ফ্রান্সকী তোমা জুনিয়র পোপোবপু ২১-১৪, ২১-১৬তা থোইখিবনি।

ইম্ফাল ৱেষ্টকী পূন্সিবা অমসুং দিঙ্কু দবলসকীদা মায় পাকখ্রে

ইম্ফাল, দিসেম্বর ০১ (ঐচ এন এস): মণিপুর বেদমিন্টন এসোসিএসননা শীন্দুনা দি এম কোলেজ কমপ্লেক্সতা লৈবা এসোসিএসন অসিগী ইন্দোর ষ্টেদিয়মদা পাঙথোকপা ৬৫শুবা ষ্টেট ওপন বেদমিন্টন চেম্পিয়নশিপ ২০২১গী ঙসি শান্নখিবা নুপাগী দবলসকী মেটচ অমদা ইম্ফাল ৱেষ্টকী ঐচ পূন্সিবা অমসুং টি দিঙ্কুগী প্যোর মায় পাকপা ঙমখ্রে।

টুর্নামেন্ট অসিদা চহী ৯ মখা, চহী ১১ মখা, ১৩ মখা, ১৫ মখা, ১৭ মখা অমসুং ১৯ মখাগী নুপামচা অমসুং নুপীমচাগী সিঙ্গলস, দবলস অমসুং মিক্স দবলসকী তোঙান-তোঙানবা কেটগোরিশিংদা লম্বা তৌনবগা লোয়ননা সিনিয়র মেন্স অমসুং ৱিমেন্সকী কাঙলূপ্তা শান্নবা হৌখিবনি।

ঙসি শান্নখিবা নুপাগী দবলসকী মেটচ অমদা ইম্ফাল ৱেষ্টকী ঐচ পূন্সিবা অমসুং টি দিঙ্কুগী পোরনা ইম্ফাল ৱেষ্ট অমদি বি দি বি এগী প্যোর এল রামেশ অমসুং ও এইমসনবু ২১-১৫, ২১-১৮দা থোইখি। নুপাগী দবলসকী অতোপ্পা মেটচ অমদা বি দি বি এগী কে দিঙ্কু অমসুং কে ঐচ মঞ্জিৎনা ইম্ফাল ইষ্ট অমদি ইম্ফাল ৱেষ্টকী প্যোর এম দিনাচন্দ্র অমদি নিংথৌজম সাইমোনবু ২১-৭, ২১-১১দা থোইখি।

ঙসি পাঙথোকখিবা নুপাগী সিঙ্গলসকী মেটচশিংদা ইম্ফাল ৱেষ্টকী মায়কৈদগী মেটচ অনী মায় পাকখি। ইম্ফাল ইষ্টকী মায়কৈদগীনা মেটচ ৩ মায় পাক্লগা ককচীংগী মায়কৈদগী মেটচ ২ থোইবা ঙমখি। নুপামচাগী চহী ১৩ মখাগী সিঙ্গলসতা ইম্ফাল ইষ্টকী মায়কৈদগী লুরাংঙম্বা, এল ধিনাপা অমসুং এন পারি মায় পাকখি। নুপীমচাগী চহী ১৩ মখাগীদা ইম্ফাল ৱেষ্টকী বেলারিস্কনা ইম্ফাল ইষ্টকী আর কে ইরিনাবু থোইখি। চহী ১১ মখাগী নুপামচাগী কাঙলূপ্তা ইম্ফাল ৱেষ্টকী এল ব্যাস মৈতৈসু মহাক্কী লম্বা মায়থীবা পীদুনা ২শুবা রাউন্দ য়ৌখি।

ꯄꯥꯡꯁꯤꯡ ꯂꯣꯟ
PENSION LOAN

- Manipur গী State অমসুং Central Pensioner শিংগী ওইনা Pension Loan পীজরি।
- থাগী ওইনা 1.5%, 2%, 2.5% অমসুং 2.85% p/m গী খূদোংচাবা পীজগনি।
- Loan লৌবিবা লাকপদা Pension Book, Passbook, Cheque Book অমসুং A.T.M. লোয়নবীগদবনি।

Please Contact : M.M. Singh
L.G. Motors Building, Khagempalli, Imphal
Mobile No. 9774041523

HL-B/7200/7/10-2/12

HUEIYEN LANPAO DAILY CHESS PUZZLE

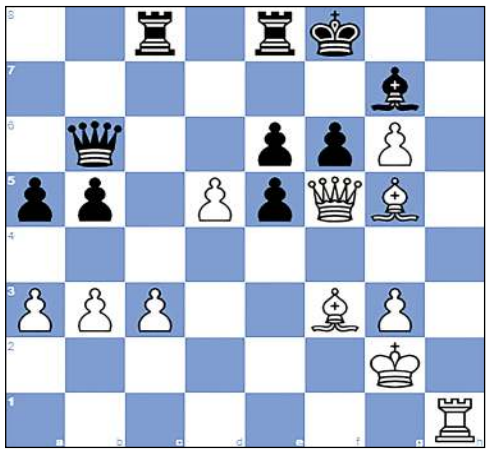

PUZZLE NO. 306

Nepomniachtchi,I (2506) - Volodin,Alek (2352)
4th Young Stars of the World Kirishi RUS (9), 2006.05.18

1.e4 c5 2.Nf3 d6 3.d4 cxd4 4.Nxd4 Nf6 5.Nc3 g6
6.Be2 Bg7 7.O-O O-O 8.Bg5 Nc6 9.Nb3 a6 10.f4 b5
11.Bf3 Qb6+ 12.Kh1 Be6 13.Re1 Rfe8 14.Nd5 Bxd5 15.exd5 Na5
16.Nxa5 Qxa5 17.a3 Rac8 18.c3 Rc4 19.Qd2 Qa4 20.Rab1 Qa5
21.Re2 Kf8 22.Rbe1 Qb6 23.f5 Qa7 24.g3 Qd7 25.fxg6 hxg6
26.Kg2 Qf5 27.h3 Qd7 28.Rf1 Qb7 29.h4 a5 30.Qd3 Nd7
31.h5 Ne5 32.Rxe5 dxe5 33.hxg6 f6 34.b3 Rcc8 35.Qf5 Qb6
36.Rh1...

QUESTION :
White to Win

Puzzle 305 Ans. :

37. ...Kh6 38. Rh4+ Rh5 39. Qf8+ Qg7 40. Qf4+ g5 41. Qd6+ Qg6 42. Qf8+ Qg7 43. Rxh5+
43. Qd6+ Qg6
43. Qxg7+ Kxg7 44. Rxh5 Kg6 45. Rh3
38. Rh4+ Rh5 39. Qf8+ Qg7 40. Qf4+ g5 41. Qd6+ Qg6 42. Qf8+ Qg7 43.Rxh5+
1-0

Printed, published and owned by Soubam Niladhaja Singh, published from Sega Road, Thouda Bhabok Leikai, Imphal West-795001, Manipur & printed at M/s. Kangleipak Printers, Sega Road, Thouda Bhabok Leikai, Imphal West-795001, Manipur
Editor : Maibam Dhanabir Meetei, Executive Editor: Maisnam Karnajit, Resident Editor: Dr. Khaidem Athouba; Telephone Nos. 0385-2440771/2445104/2445106, e-mail:hueiyen_lanpao@yahoo.co.in, hueiyen_lanpao@rediffmail.com