ৱিমেন্স জুনিয়র এসিয়া কপতা শরুক য়াগদবা ইন্দিয়ন টিমগী স্কৱাদ লিষ্টতা মণিপুরদগী শিলৈমা চনু য়াওরে

ইম্ফাল, দিসেম্বর ১ (ঐচ এন এস): থা অসিগী ৭তগী হৌরগা ১৫ ফাওবা ওমানগী মস্কেটতা পাঙথোক্কদৌরিবা ৱিমেন্স জুনিয়র এসিয়া কপতা শরুক য়াগদবা ইন্দিয়ন নেশনল জুনিয়র টিমগী স্কৱাদ লিষ্টতা মণিপুরদগী খাইদেম শিলৈমা চনু য়াওরক্লে।

খাইদেম শিলৈমা চনু ইন্দিয়ন জুনিয়র ৱিমেন টিমদা মিদফিল্ডর ওইনা শান্নগনি। মহাক কাইরং মমাং লৈকাইদগী কে ঐচ লোয়াঙম্বা অমদি কে ঐচ তিলোতামা লৈমা অনীগী মচানুপীনি। মহাক অঙাং ওইরিঙৈদগী হৌনা পোষ্টরিয়র হোক্কী একাদেমি মণিপুর (ফাম) গী কোচ নিংথৌজম চান্দিকুমার অমদি ক্ষেত্রিময়ুম রোমেশ অনীগী লমজিং-লমতাক মখাদা শান্নবা হৌরকখিবনি।

পাঙথোক্কদৌরিবা ৱিমেন্স জুনিয়র এসিয়া কপ ২০২৫ অসি এফ আই ঐচ হোক্কী জুনিয়র ৱর্ল্ড কপকী ক্বালিফায়র্স ওইগদৌরিবনি। পুল এদা মমাংগী এসিয়ন চেম্পিয়ন ওইখিবা ইন্দিয়ানা চাইনা, মালেসিয়া, থাইলেন্দ অমদি বাংলাদেশকা লম্বা তৌনগনি। অদুগা পুল বিদনা সাউথ কোরিয়া, জপান, চাইনিজ টাইপে, হোং কোং, চাইনা অমদি স্রি লঙ্কা লম্বা তৌনগনি। ইন্দিয়াগী টিম অসিদা জ্যোটি সিংহনা কেপ্টেন ওইনা শরুক য়ারি। অদুগা সাক্সি রানানা ভাইস কেপ্টেন ওইনা জ্যোটিদা মতেং পাংগদৌরি।

ইন্দিয়াগী স্কৱাদ লিষ্টতা য়াওরিবা শান্নরোয়শিং অদুদি গোলকীপরশিংদা নিধি, অদিটি মহেশ্বরী; দিফেন্দরশিংদা মনিসা, জ্যোটি সিংহ, লালটুলাংঙি, পুজা সাহু, মমতা ওরম; মিদফিল্ডরশিংদা ভৈন্নভি বিথল ফালকে, সুনেলিটা টোপো, ইসিকা, রজনি কর্কেটা, সাক্সি রানা, খাইদেম শিলৈমা চনু; ফোরৱার্দশিংদা দিপিকা, ব্যুটি দুংদুং, কনিকা সিৱাচ, মুমতাজ খান অমসুং লালরিনপুইনি। অল্টর্নেট প্লেয়র ওইনা য়াওরিবশিংনা বিনিমাধান অমসুং হিমান্সি শরদ গৱান্দেনি।

ইন্দিয়ন নেশনল জুনিয়র গর্লস টিমগী হেদ কোচ টুসার খান্দেকরনা ফোঙদোকখিবদা, স্কৱাদ অসিদা য়াওরিবা শান্নরোয়শিংদা মহাক্লা মপূং ফানা থাজবা থম্মী। টিম অসিদা এক্সপরিয়েন্স লৈরবা অমদি থোইদোক-হেন্দোক্লা হৈ-শিংলবা নহা শান্নরোয়শিং য়াওরি। মরম অদুনা ইন্দিয়ানা চাওনা মায় পাকপা ঙমগনি হায়খি।

অমরোমদা, ফামগী মায়কৈদগীসু ইন্দিয়াগী স্কৱাদ লিষ্টতা য়াওরকখ্রবী মণিপুরদগী অমত্তা ঙাইরবী হোক্কী শান্নরোয় খাইদেম শিলৈমা চনুগী তুংগী পৃন্সিদা লাক্কদৌরিবা ৱর্ল্ড চেম্পিয়নশিপ কয়াদা হেন্না-হেন্না মায় পাকপা ওইরসনু হায়না য়াইফ পাউজেল পীরক্লি।

অহানবা মিষ্টর ইবুধৌ তাংলৈ অথোইবা বোদি বিল্ডিং চেম্পিয়নশিপ ২০২৪ পাঙথোক্লগনি

ইম্ফাল, দিসেম্বর ১ (ঐচ এন এস): থা অসিগী ৮দা ওইনাম পব্লিক হোলদা দিষ্ট্রিক্ট এমেচর বোদি বিল্ডর্স এসোসিএশন (দি এ বি বি এ) অমদি ফিটনেস লভর্স ওইনাম্না খুৎশন্নরগা অহানবা মিষ্টর ইবুধৌ তাংলৈ অথোইবা বোদি বিল্ডিং চেম্পিয়নশিপ ২০২৪ পাঙথোক্লগনি হায়না মণিপুর এমেচর বোদি বিল্ডর্স এসোসিএশন (এম এ বি বি এ)গী জেনরেল সেক্রেটরি সাপম জয়চন্দ্রনা ফোঙদোকখ্রে।

তেরা সাপম লৈরক্তা লৈবা কে বি বি জিমগী কনফরেন্স হোলদা ঙসি পাউমীশিংগা অখন্নবা উনবগী থৌরম অদুদা মণিপুর এমেচর বোদি বিল্ডর্স এসোসিএশনগী জেনরেল সেক্রেটরি সাপম জয়চন্দ্রনা হায়, এম এ বি বি এগী মীৎয়েং মখাদা পাঙথোক্কদৌরিবা অহানবা মিষ্টর ইবুধৌ তাংলৈ অথোইবা বোদি বিল্ডিং চেম্পিয়নশিপ অসিদা তোঙান-তোঙানবা ইভেন্ট অনীদা অথোই-অহেন চাংদম্নগনি। ইভেন্ট অনী অদুদি ওইনাম এ সী ওপন বোদি বিল্ডিং কম্পিটিসন অমসুং ষ্টেট লেভেল মেন ফিজিক কম্পিটিসন (সেন্টিমিটর ১৬৫গী মখা অমসুং সেন্টিমিটর ১৬৫গী মথক)নি।

চেম্পিয়নশিপ অসি পাঙথোক্কদবা থা অসিগী ৮গী অয়ুক পুং ১০দগীনা নুমিৎয়ুংবা পুং ১২ ফাওবা অহানবদা শান্নরোয়শিংগী অরুম্বা ওনবগী থবক পায়খৎকনি। মদুগী মতুং নুংথিল পুং ২ তাবদগী হৌরগা অথোই-অহেন চাংদম্নবা হৌগনি হায়খি।

মহাক্লা মখা তানা ফোঙদোকখিবদা, চেম্পিয়নশিপ অসিগী ফোর্ম ফিটনেস লভর্স ওইনাম, কে বি বি জিম তেরা, এম কে ফিটনেস জিম সগোলবন্দ, স্মার্ট ফিটনেস জিম নম্বোল অমদি প্রভাবতি ফিটনেস জিম ৱাঙ্খোদগী ফংগনি। লোয়ননা চেম্পিয়নশিপ অসিদা মণিপুরগী তোঙান-তোঙানবা দিষ্ট্রিক্টশিংদা হাংদুনা চল্লাইরিবা জিমশিংগী বোদি বিল্ডর্স শান্নরোয়শিংনা শরুক য়াশিন্দুনা হেন্না মায় পাকপা টুর্নামেন্ট অমা ওইনবা হোৎনমিন্নসি অমসুং মীয়ামগী মায়কৈদগীসু মপূং ফানা মতেং পাংবীয়ু হায়না আপীল তৌখি।

মণিপুর এমেচর বিল্ডর্স এসোসিএশনগী লমজিং লমতাক মখাদা অমসুং সেন্টিমিটর ১৬৫গী মথক)নি। মখাদা ঙসি ফাওবদা নেশনল অমদি ইন্টরনেশনলগী থাক্তা শান্নরোয় কয়া লেপ্পা লৈতনা পুথোক্লুনা লাক্লি। মখা তানসু হেন্না মশা-মউ ফবা খুন্নাই অমা ওইহন্নবগী পান্দমদা অমদি মতিং লৈবা লমদম অসিগী মিংচৎ পুরকপা ঙম্বা শান্নরোয়শিং লেপ্তুনা পুথোক্লবা এম এ বি বি এগী মায়কৈদগী হোৎনগনি। শান্নরোয়শিংনসু থৱায় য়াওনা শান্নদুনা তুংদা মায় পাকপা অমদি মালেমগী থাক্তা শকখঙবা শান্নরোয় অমা ওইবা ঙম্নবা হোৎনগদবনি হায়না মখা তানা ফোঙদোকখি।

চেম্পিয়ন ওইরকখ্রবা মণিপুর মুইএ থাই টিম মীয়াম্না এয়রপোর্টতা তরাম্না ওকখ্রে

ইম্ফাল, দিসেম্বর ১ (ঐচ এন এস): মমাং থাগী ২৮দগী হৌরগা ৩০ ফাওবা লৈবাক অসিগী কোনুং দেল্লীদা লৈবা এস বি এস সিরিফোর্ট ষ্টেদিয়মদা পাঙথোক্তুনা লাকখিবা ৪রক শুবা মুইএ থাই এমেচর নেশনল চেম্পিয়নশিপ ২০২৪ (সিনিয়র, জুনিয়র এন্দ সব-জুনিয়র মেল এন্দ ফিমেল)দা শরুক য়াদুনা টিম চেম্পিয়ন ওইবা ঙমখ্রবা মণিপুর মুইএ থাই টিমনা ঙসি ইম্ফাল ইন্টরনেশনল এয়রপোর্টতা থুংলবদা মীয়াম্না তরাম্না ওকখ্রে।

শান্নরোয়শিং অদুবু তরাম্না ওকপগী থৌরম অদুদা শরুক য়াখিবা মণিপুর এমেচর মুইএ থাই এসোসিএশনগী প্রসিদেন্ট ডা. টি এল রাজেন অয়াংবনা ফোঙদোকখিবদা, মশান্না অসি ওলিম্পিক গেমসতা য়াওরকপা য়াবগী ওইথোকপা চাওনা লৈ। মরম অদুনা মশান্না অসি গ্রাসরুটতগী হৌনা শেমগৎপীরবদি লমদম অসিগী শান্নরোয়শিংনা মাংজিল থাদুনা লৈবাক অসিগী মিংচৎ পুরকপদা চাওনা মতেং পাংবা ঙমগনি। অদুবু লাইবক থীবদি ঙসি ফাওবদা লৈঙাক্কী মায়কৈদগী মশান্না অসিগীদমক শেম্বুং পীবীদবা অমদি মশান্না অসিদা চঙবা মচাক-মথুম অমত্তা ফংহন্দনা লৈরিবা অসি লাইবক থীবনি। হীরম অসিগী মতাংদা লৈঙাক্লা অহেনবা মীৎয়েং চঙহন্নীংই হায়খি।

অমরোমদা, চেম্পিয়নশিপ অদুদা শরুক য়াখিবা মণিপুর মুইএ থাই টিমগী কোচ উশম শান্তিকুমারনা লমদম অসিগী মশান্না অসিগী ওইনা অফবা শান্নরোয় কয়া পুথোকপা ঙম্লবসু লৈঙাক্কী মতেং ফংদবনা মরম ওইরগা মালেমগী থাক্তা পাঙথোকপা চেম্পিয়নশিপ কয়াদা শরুক য়াবা ঙমদনা লৈরি। মরম অদুনা লৈঙাক্লা শান্নরোয়শিংদা অহেনবা মীৎয়েং চঙহন্নীংবগী অপাম্বসু ফোঙদোকখি।

পনবা য়াবদি, চথখিবা চেম্পিয়নশিপ অসিদা মণিপুরনা গোল্ড ২৮, সিলভর ৫, ব্রোঞ্জ ২ পূন্না মেদল ৩৫ ফংলগা টিম চেম্পিয়ন ওইবা ঙমখিবনি। অদুগা উত্তরখণ্ডনা মেদল ২০ ফংলগা অনীশুবা তাহৌখিবনি।

অশাংবম খেলেন্দ্রো লৈখিদবদা অৱাবা ফোঙদোরক্লি

ইম্ফাল, দিসেম্বর ১ (ঐচ এন এস): য়ুঠ ক্লব কম ইনফোর্মেসন সেন্টর (ৱাই সী সী আই সী) গী এদভাইজর ওইনা থৌ পুরম্বা অশাংবম খেলেন্দ্রোনা হৌখিবা থাংজ নুমিৎতা মনুং মতম চাদনা খঙহৌদনা লৈখিদবা অদুদা কোন্থা অহল্লুপকী ক্লব অহুম্না অৱাবা ফোঙদোরক্লি।

হীরম অসিগা মরী লৈননা ৱাই সী সী আই সীগী সেক্রেটরিনা থাদোরকপা চেরোল অমনা হায়, অশাংবম খেলেন্দ্রো লৈখিদবা অদুগা মরী লৈননা ক্লব অহুম- ৱাই সী সী আই সী, কে এ এস দল্লিয়ু সী, কোন্থা অহল্লুপ হ্যমেন রিসোর্ছ দিলভপমেন্ট ওর্গনাইজেশননা শীন্দুনা অৱাবা ফোঙদোকপগী থৌরম অমা ঙসি ৱাই সী সী আই সী ক্লবতা পাঙথোকখ্রে।

অৱাবা ফোঙদোকপগী মীফম অদুগা মরী লৈননা শরুক য়াখিবা ক্লব-ক্লবশিংগী থৌমীশিং অমদি শান্নরোয়শিংনা লৈখিদ্রবগী মফমদা ইকাই খুম্নবা উৎপা ওইনা মিনট ২ তুমিন্না লেপখি অমদি লৈখিদ্রবগী থৱায়না মপুগী লৈকোলদা ঈংনা-চিক্লা লৈরুনবা থৌনীজখি। লৈখিদ্রবা খেলেন্দ্রো কোন্থা অহল্লুপ হ্যমেন রিসোর্ছ দিভলপমেন্ট ওর্গনাইজেশনগী প্রসিদেন্ট ওইনসু থৌ পুরম্বী। মহাক লৈখিদবদা ক্লবশিং অমসুং লৈকাই অসিগী মেনশিনবা ঙম্লরোইদবা অহোবা অমদি অদুম্নক লৈহৌরগনি হায়রি।

অহানবা দি জি এ আর হোক্কী কপ অন্দর-১৯ মেন অমসুং ৱিমেন্স হোক্কী টুর্নামেন্ট পাঙথোক্লগনি

ইম্ফাল, দিসেম্বর ১ (ঐচ এন এস): মণিপুর হোক্কীগী মীৎয়েং মখাদা থা অসিগী ৭তগী হৌরগা ১৪ ফাওবা খুমন লম্পাক হোক্কী ষ্টেদিয়মদা অহানবা দি জি এ আর হোক্কী কপ অন্দর-১৯ মেন অমসুং ৱিমেন হোক্কী টুর্নামেন্ট ২০২৪-২৫ পাঙথোক্লগনি হায়না মণিপুর হোক্কীগী ভাইস প্রসিদেন্ট সেরাম নেকেননা ফোঙদোকখ্রে।

মণিপুর হোক্কীগী প্রেস কনফরেন্স হোলদা ঙসি পাঙথোকখিবা পাউমীশিংগা উনবগী থৌরমদা ওর্গনাইজিং কম্মিটিগী চেয়রমেনসু ওইরিবা সেরাম নেকেননা হায়, মণিপুর হোক্কীগী মীৎয়েং মখাদা দিরেক্টর জেনরেল অসাম রাইফলসনা শীন্দুনা পাঙথোক্কদৌরিবা হোক্কী টুর্নামেন্ট অসি চহী অসিদগী হৌরগা মখা তানা চহী খুদিংগী লেপ্তুনা চথনবগীদমক মণিপুর হোক্কীগী চহীগী ওইবা কেলেন্দরদা হাপচিল্লগনি। টুর্নামেন্ট অসি পাঙথোকপগী মরুওইবা পান্দমদি লমদম অসিদা হোক্কী মশান্নবু হেন্না চাউখৎহনবগা লোয়ননা চহী নৌরিবা শান্নরোয়শিংদা মীৎয়েং থমদুনা মখোয়বু নেশনল অমদি ইন্টরনেশনলগী থাক্তা পুথোক্লবা হোৎনবনি। লমদম অসিদা লৈরিবা হোক্কী মশান্নবু নুংশিজবা ক্লবশিং অমদি শান্নরোয়শিংনসু টুর্নামেন্ট অসিবু মপূং ফানা পাঙথোক্লবা হোৎনবদা মতেং পাংবীয়ু হায়খি।

পাঙথোক্কদৌরিবা টুর্নামেন্ট অসিগী ফোর্মসু ঙসিদগী থাবা হৌরে। ফোর্ম থাজিনবগী অরোইবা মতম্না থা অসিগী ৩দা ওইগনি। অদুগা টুর্নামেন্ট অসিগী টিম চেম্পিয়ন অমদি টিম রন্নর্স অপতা কেশ এৱার্দ ওইনা লুপা লিশিং ৬০ অমদি লিশিং ৪০ গা লোয়ননা রোলিং ট্রোফিগী প্রাইসসু থম্মী হায়খি।

মণিপুর হোক্কীনা শীন্দুনা ঙসি পাঙথোকখিবা পাউগী মীফম অদুদা দি জি এ আরগী মায়কৈদগী মেজর এস পাঙ্গৈজমসু শরুক য়াখি।

পেরা ওলিম্পিক চেম্পিয়নশিপতা মেদল ৩ লৌবা ঙমখ্রবা জয়কুমার তরাম্না ওকখ্রে

ইম্ফাল, দিসেম্বর ১ (ঐচ এন এস): মমাং থাগী ২৭তগী হৌরগা ২৯ ফাওবা অসামগী কেপিটেল সিটি গুৱাহাটিদা লৈবা ইন্দিরা গান্ধী ইন্টরনেশনল ষ্টেদিয়মদা পাঙথোকখিবা নোর্থ ইষ্ট পেরা ওলিম্পিক চেম্পিয়নশিপ ২০২৪দা শরুক য়াদুনা গোল্ড মেদল ২, সিলভর মেদল ১ পূন্না মেদল ৩ লৌবা ঙমখ্রবা বিষ্ণুপুর দিষ্ট্রিক্টকী মনুং চনবা থাঙ্গ ইথিং মমাং লৈকাইদগী খ্বাইরাকপম জয়কুমার (২০) অপোকপা চিংলেনম্লাবু ঙসি খাথোং অৱাং লৈকাই মৈরা পায়বীনা তরাম্না ওক্তুনা পুক্লিং থৌগৎখ্রে।

খাথোং অৱাং লৈকাই মৈরা পায়বীগী প্রসিদেন্ট ৱাহেংবম প্রমোদিনী, সেক্রেটরি ৱাহেংবম মেম্মা অমদি অতৈ অতোপ্পা থৌমীশিংনা শরুক য়াদুনা খ্বাইরাকপম জয়কুমারবু ঙসি বির টিকেন্দ্রজিৎ ইন্টরনেশনল এয়রপোর্ট ইম্ফালদা তরাম্না ওকখি। মদুগী মতুং মখা তানা জয়কুমারবু নম্বোলদা পুরবা মতুংদা নম্বোলগী মীয়াম্না অমুক তরাম্না ওকখি।

গেমস অসিদা মণিপুরদগী প্লেয়র ৮না শরুক য়ারুবদা গোল্ড মেদল ৫, সিলভর মেদল ৩, ব্রোঞ্জ মেদল ২ ফংবা ঙম্লকখিবনি।

অমরোমদা, জয়কুমারনা ফোঙদোকখিবদা, মহাক ভিজুএল ইম্প্যের শান্নরোয় অমনি। গেমস অসিদা টি-১২ কটাগোরিগী ওইনা শোট পুটতা গোল্ড মেদল, দিস্কস থ্রোদা গোল্ড মেদল অমদি লোং জম্পতা সিলভর মেদল ১ পূন্না মেদল ৩ ফংবা ঙমখি। অদুগা টি-১২ কটাগোরিগী শোট পুটতা নোর্থ ইষ্টকী অহানবা ওইনা অনৌবা রেকোর্ড থম্বসু ঙমখ্রে। মখা তানা নেশনল অমদি ইন্টরনেশনল লেভেলদা মেদলশিং লৌদুনা লমদম অসিগী মিংচৎ পুরক্লবা হোৎনগনি হায়খি।

থৌরমদুদা শরুক য়াখিবা মৈরা পায়বীশিংনসু জয়কুমারবু লৈ পরেং হুক্তুনা তরাম্না ওকপা অমদি পূক্লিং থৌগৎখিবগা লোয়ননা মতুং তারকপদা হেন্না মায় পাকপা ঙম্লবা য়াইফ থৌজালসু পীনখি।

নেশনল বেদমিন্টন চেম্পিয়নশিপতা শরুক য়াগদবশিং খনখ্রে

ইম্ফাল, দিসেম্বর ১ (ঐচ এন এস): থা অসিগী ১৮দগী হৌরগা ২৪ ফাওবা কর্নাটিকাদা পাঙথোক্কদৌরিবা য়োনেক্স সনরাইজ ৭৭লক শুবা ইন্টর ষ্টেট-ইন্টর জোনেল অমসুং ৮৬লক শুবা সিনিয়র নেশনল বেদমিন্টন চেম্পিয়নশিপ (মেন এন্দ ৱিমেন) ২০২৪দা মণিপুর বেদমিন্টন এসোসিএশন রিপ্রজেন্ট তৌদুনা শান্নগদবা শান্নরোয়শিং খনখ্রে হায়না মণিপুর বেদমিন্টন এসোসিএশনগী জেনরেল সেক্রেটরিনা থাদোরকপা চেরোল অমনা হায়রি।

চেরোল অসিগী মতুংইন্না খল্লবা শান্নরোয়শিং অদুদি মেন্স সিঙ্গলসকীদা হেমাম মালেমঙানবা, বিদ্যাসাগর সলাম অমসুং রিশব ঙাঙোমনি। মেন্স দবলসকীদনা হাওবম রোহেনকুমার অমসুং রাজকুমার এলেননি। ৱিমেন্স সিঙ্গলসকীদনা খল্লবশিংনা কোন্সম গুঞ্জন, ক্ষেত্রিময়ুম মহেশ্বরী অমসুং তায়েঞ্জম লিওনীনি। অদুগা ৱিমেন্স দবলসকীদনা নাওরেম পুর্ণিমা অমসুং সোমিবালা ময়াংলম্বমনি। মিক্স দবলসকীদনা নিংথৌজম সাইমনকুমার অমসুং চিরোম বেলারিক্সনি। ওফিসলশিংনা ৱাহেংবম অমুম্না অমসুং লাইশ্রম রিক্সিনি।

[illegible]

[illegible], [illegible] ১ (ঐচ এন এস): [illegible]

[illegible]

[illegible], [illegible] ১ (ঐচ এন এস): [illegible]

[illegible] / [illegible]
PENSION LOAN AVAILABLE / EMPLOYMENT NEWS

Manipur State অমসুং Central Pensioner শিংগী ওইনা 1.5% p/m, 2% p/m, 2.5% p/m গী Interest তা Loan গী খুদোংচাবা পীজরি।

Employment গী ওইনা Office Asst. 2/W-Mechanic, Car Wash Helper, Chicken/Poultry Centre গী মী (Boy) 2/2 পামজৈ।

Please Contact :
M.M. Singh
L.G. Building
Khagempalli Huidrom Leikai,
Imphal West, Manipur
8414081916

HL-B/9181/30/11,1, 2, 4, 6, 8, 10, 12/12

HUEIYEN LANPAO DAILY CHESS PUZZLE

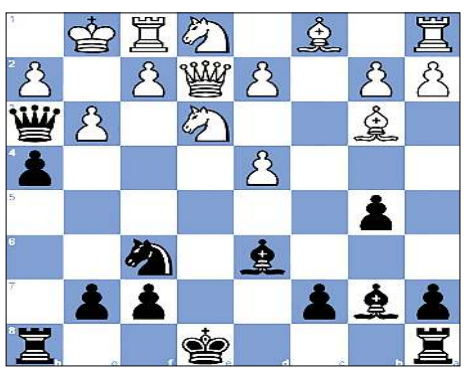

PUZZLE NO. 1323
Zdzislaw Belsitzman - Akiba Rubinstein
Warsaw-ch Warsaw, 1917.03.03

1.e4 e5 2.Nf3 Nc6 3.Nc3 Nf6 4.Bb5 Nd4 5.Bc4 Bc5
6.Nxe5 Qe7 7.Nd3 d5 8.Nxd5 Qxe4+ 9.Ne3 Bd6 10.O-O b5
11.Bb3 Bb7 12.Ne1 Qh4 13.g3 Qh3 14.c3 h5 15.cxd4 h4
16.Qe2...

QUESTION : Black to win

Puzzle 1322 Solution :

44. f7 Rxc4
44...Rd1 45.f8=R+ Qxf8 46.Rxd1
44...h6 45.Re8+ Kh7 46.Qc2+ g6 47.f8=N+
44...Qg5+ 45.Kh1 Qd5+ 46.Qxd5 Rxd5 47.f8=Q#
45. Re8+ The white rook forks Black's king and queen. **Qxe8**
46. fxe8=Q# Back-rank mate
46.fxe8=R#Back-rank mate
1-0

Printed, published and owned by Soubam Niladhaja Singh, published from Sega Road, Thouda Bhabok Leikai, Imphal West-795001, Manipur & printed at M/s. Kangleipak Printers, Sega Road, Thouda Bhabok Leikai, Imphal West-795001, Manipur
Editor : Maibam Dhanabir Meetei; Telephone Nos. 0385-2440771/2445104/2445106, e-mail:hueiyen_lanpao@yahoo.co.in, hueiyen_lanpao@rediffmail.com