ꯍꯩꯌꯥꯅ ꯂꯥꯅꯄꯌꯨ ꯁꯥꯄꯣꯔꯥꯁ

হুইয়েন লানপাউ স্পোর্টস

Wednesday, February 03, 2021, Imphal — Page 11

ইন্দিয়ন সুপর লীগ ফুটবেল টুর্নামেন্টতা শরুক য়ারিবা ক্লব অমা ওইরিবা ওরিষা এফ সীগী মায়কৈদগী জমশেদপুর এফ সীগা শান্নখিবদা পেনাল্টি ফংগদবা তাঞ্জাশিং ফংহনখিদবদা ৱাহৈ লান্না শীজিন্নরুবগীদমক ফমদগী লৌথোকখ্রবা কোচ ষ্টোর্ট ভেক্সটর

নেদরলেন্দসকী ৱিক আন জি সিটিদা পাঙথোকখিবা টাটা ষ্টিল মাষ্টর্স চেছ টুর্নামেন্টতা মায়োক্লবা লম্বাশিংনা ফংখিবা পোইন্টশিং অদুগী মরক্তা খ্বাইদগী য়াম্না পোইন্ট ফংলগা টাইটল ফংখ্রবা নেদরলেন্দসকী গিরি ফোরেষ্ট

ইন্দিয়াগী রিসব পন্ট য়াওনা ইন্টরনেসনল ক্রিকেট কাউন্সিলনা শান্নরোয় ৩ প্লেয়র ওফ দি মন্থ এৱার্দকী খনখ্রে

দুবাই, ফেব্রুৱারী ০২(এজেন্সী): ইন্টরনেসনল ক্রিকেট কাউন্সিলনা অহানবা ওইনা থা ১দা খ্বাইদগী ফজবা ক্রিকেট শান্নরোয়শিংগী মনা লাউথোকপদা ইন্দিয়াগী ৱিকেট কিপর বেটসমেন রিসব পন্ট য়াওনা অতোপ্পা শান্নরোয় ২ অমগা লোয়ননা মনা অসিগীদমক্তা নোমিনেট তৌখ্রে।

নীংশিংবায়াই, রিসব পন্টইন্দিয়ানা ওষ্ট্রেলিয়া ক্রিকেট টুরদা টেষ্ট সেরিজ মায় পাকখিবা অদুদা য়াম্না অচৌবা থৌদাং লৌখিবা ইন্দিয়াগী শান্নরোয় অমনি। রিসব পন্টকা লোয়ননা আই সী সীনা মেন্স প্লেয়র ওফ দি মন্থকীদমক নোমিনেট তৌখ্রবা অতোপ্পা ক্রিকেট শান্নরোয়শিং অদুদি ইংলেন্দগী কেপ্টেন জো রুট অমসুং আয়রলেন্দগী শান্নরোয় পোল ষ্টর্লিংনি।

ইন্টরনেসনল ক্রিকেট কাউন্সিলনা অহানবা ওইনা থা ১দা খ্বাইদগী ফজবা শান্নরোয়গী মনা অসিনা ইন্টরনেসনল ক্রিকেটকী ফোর্মেট অহুম (টেষ্ট, ৱান দে ইন্টরনেসনল অমসুং টি-২০)দা নুপা অমসুং নুপীগী শান্নরোয়শিং খনগদৌরিবনি। টেষ্ট রেঙ্কিংদা আই সী সীগী মখাদা ইন্দিয়াগী ভিরাট কোহলিনা মরিশুবদা লৈরি। অদুগা চিটেশ্বর পুজারানা ৬শুবা পোজি সনদা লৈরি।

রিসব পন্টনা ওষ্ট্রেলিয়া ক্রিকেট টুরদা শান্নখিবা টেষ্ট মেচ অনী অদুদা য়াম্না অচৌবা থৌদাং লৌখি। মহাক্না শান্নখিবা অহানবা টেষ্ট মেচচ অদু সিদনিদা ইন্দিয়াগী মায়কৈদগী রন ৯৭ লৌদুনা মেচচ অদু দ্রো চৎহনখি। অদুগা ব্রিজ বেন সিটিদা শান্নবা মরিশুবা টেষ্ট মেচচ অদুদনা আউট ওইদনা রন ৮৯ লৌবা ঙম্বদগী মেচচ অদু ইন্দিয়ানা থোইবগা লোয়ননা ইন্দিয়াগী ক্রিকেট পুৱারীদা হায়রিবা ব্রিজবেনগী গেবা ক্রিকেট গ্রাউন্দদা অহানবা ওইনা ওষ্ট্রেলিয়াবু মায়থীবা পীবা ঙমখিবনি।

ইংলেন্দগী কেপ্টেন জো রুটনা হন্দক্তা স্রি লঙ্কাদা শান্নখিবা টেষ্ট মেচচ অনীগী সেরিজদা অহানবা মেচচতা রন ২২৮ অমসুং অনীশুবা মেচচতা রন ১৮৬ লৌদুনা সেরিজ অদু মখোয়না স্রি লঙ্কাবু ২-০দা থোইবা ঙমখি।

আই সী সীনা নোমিনেট তৌরকপা অতোপ্পা শান্নরোয় ওইরিবা আয়রলেন্দগী পোল ষ্টর্লিংনা য়ুনাইটেদ অরব ইমিরেটসতা ৱান দে মেচচ অনী শান্নখিবা অমদি অফঘানিষ্টানগা শান্নবা ৱান দে মেচচ অদুদা অপূনবা ওইনা সেঞ্চুরি অহুম লৌবা ঙমখি।

নুপীগী কাঙলূপ্তা পাকিষ্টানগী দাইনা বেগ অমদি সাউথ অফ্রিকাগী সবনিম ইস্মেল অমসুং মারিজেন কেপকী মমিং নোমিনেট তৌবদা য়াওখি। আই সী সীগী এৱার্দ অসি জর্নেলিষ্টশিং, হান্নগী শান্নরোয়শিং অমদি ব্রোদকাষ্টরশিংনা খনগদৌরিবনি।

ফ্রান্সকী এলিজ কোর্নেট থোইদুনা ওসাকা গিফসলেন্দ ট্রোফি টেন্নিস টুর্নামেন্টকী প্রি ক্বার্টর ফাইনেল য়ৌবা ঙমখ্রে

মেলবোর্ন, ফেব্রুৱারী ০২(এজেন্সী): থা অসিগী ৮দগী হৌগদৌরিবা চহী অসিগী অহানবা গ্রান্দস্লাম টেন্নিস টুর্নামেন্ট ওইরিবা ওষ্ট্রেলিয়ন ওপনগী শেম শাবা ওইনা মেলবোর্ন সিটিদা পাঙথোকপা গিফসলেন্দ ট্রোফি টেন্নিস টুর্নামেন্টতা জপানগী নাওমি ওসাকানা ফ্রান্সকী এলিজ কোর্নেটপু মায়থীবা পীদুনা টুর্নামেন্ট অসিগী প্রি ক্বার্টর ফাইনেল য়ৌবা ঙমখ্রে।

হৌখিবা চহীগী সেপ্টেম্বর থাদা পাঙথোকখিবা য়ু এস ওপন গ্রান্দ স্লাম টেন্নিস টুর্নামেন্টকী টাইটল লৌবা ঙমখ্রবা মতুং গিফসলেন্দ ট্রোফি শরুক য়ারকপা অসিনা নাওমি ওসাকাগী মায়কৈদগী অহানবা টুর্নামেন্ট ওইরি।

মশাগী চহী ২৩দা ঙাইরিবী জ পানগী শান্নরোয় অদুনা ফ্রান্সকী এলিজ কোর্নেটকা শান্নখিবা মেচচ অদুদা কোর্নেটকী সর্ভিস গেম অনী সেট ২মক্তা ব্রেক তৌবা ঙমদুনা মেচচ অদু ৬-২, ৬-২দা থোইখি।

ওসাকানা টুর্নামেন্ট অসিগী ক্বার্টর ফাইনেল য়ৌনবগীদমক্তা য়ু এস এগী শান্নরোয় কোকো গোফপু ৩-৬, ৭-৫, ৬-২দা মায়থীবা পীরম্বী বৃটেনগী কেটি বোল্টরগা লম্বা তৌনগদৌরি।

ৱর্ল্ড নম্বর ৭ শান্নরোয় বেলারসকী এরিনা সভালেনকানা টুর্নামেন্ট অসিগী প্রি ক্বার্টর ফাইনেল য়ৌনবা হোৎনবদা ইষ্টোনিয়াগী শান্নরোয় কাইয়া কানেপিগী মখূৎতা ১-৬, ৬-২, ১-৬তা মায়থীহৌখি। কানেপিনা মথংগী রাউন্দদা জর্মনিগী পোলোনা হর্কোকপু ৬-৪, ৬-৩দা থোইরম্বী রসিয়াগী দারিয়া কসাটকিনাগা লম্বা তৌনরগনি।

টুর্নামেন্ট অসিগী নম্বর ৱান সিদেদ শান্নরোয় ওইরিবী রোমানিয়াগী সাইমোনা হালেপনা অনীশুবা রাউন্দদা রসিয়াগী এ পোটাপোভাবু ৬-৪, ৬-৪দা থোইদুনা প্রি ক্বার্টর ফাইনেল মেচচতা ওষ্ট্রেলিয়াগী দি আইভাবু ৬-২, ৬-২দা থোইরম্বী জর্মনিগী লোরা সিজমুনগা লম্বা তৌনরগনি।

টুর্নামেন্ট অসিগী ৫শুবা সিদেদ গ্রেট বৃটেনগী জোহানা কোন্টানা অনীশুবা রাউন্দদা য়ু এস এগী দি পেরাবু ৬-২, ৬-৩দা থোইদুনা প্রি ক্বার্টর ফাইনেল রাউন্দদা বেলারসকী এ সাস্নোবিচপু ৫-৭, ৬-৪, ৬-৪দা থোইরম্বী বেলজিয়মগী আই সী বেগুগা লম্বা তৌনগনি। অতোপ্পা মেচচ অমদা ৩শুবা সিদেদ য়ুক্রেনগী এরিনা স্বিটোলিনানা এ পেকোবিচপু থোইদুনা প্রি ক্বার্টর ফাইনেল য়ৌবা ঙমখি।

য়ারা ভেলি ক্লাসিক টুর্নামেন্টতা ওষ্ট্রেলিয়াগী এস্লি বার্টিনা রোমানিয়াগী বোগদান থোইদুনা প্রি ক্বার্টর য়ৌবা ঙমখ্রে

মেলবোর্ন, ফেব্রুৱারী ০২(এজেন্সী): ওষ্ট্রেলিয়ন ওপন গ্রান্দ স্লাম টেন্নিস টুর্নামেন্টকী ৱার্ম অপ টুর্নামেন্টশিংগী মনুংদা অমা ওইরিবা য়ারা ভেলি ক্লাসিক টেন্নিস টুর্নামেন্টকী অনীশুবা রাউন্দদা লৈবাক অদুমক্কী শান্নরোয় ৱর্ল্ড নম্বর ৱান ওইরিবী এস্লি বার্টিনা রোমানিয়াগী অনা বোগদানবু মায়থীবা পীদুনা প্রি ক্বার্টর ফাইনেল য়ৌবা ঙমখ্রে।

এস্লি বার্টিনা বোগদানবু অনীশুবা রাউন্দ অদুদা ইৱা ৱাদনা ৬-৩, ৬-৪দা থোইদুনা প্রি ক্বার্টরদা স্পেনগী এ বোলসোভাবু ৬-৩, ৬-৭ (৬-৮), ৬-২দা থোইরম্বী চেক রিপব্লিককী এম বোস্কোভাগা লম্বা তৌনরগনি।

টুর্নামেন্ট অসিদা শরুক য়ারিবী ৫শুবা সিদেদ মতম শাংনা ৱর্ল্ড নম্বর ৱানসু ওইরম্লবী য়ু এস এগী সেরিনা ৱিলিয়মসনা অনীশুবা রাউন্দদা ওষ্ট্রেলিয়াগী দি গাব্রিলোভাবু ৬-১, ৬-৪দা থোইদুনা অহুমশুবা রাউন্দদা ক্রোএসিয়াগী দোনা ভেকিকপু ১-৬, ৬-৪, ৬-২দা থোইরম্বী বলগেরিয়াগী শান্নরোয় স্বেটানা পিরোনকোভাগা লম্বা তৌনরগনি।

অতোপ্পা অনীশুবা রাউন্দগী মেচচ অমদা সেরিনা ৱিলিয়মসকী মচে ভেনস ৱিলিয়মস টুর্নামেন্ট অসিগী ৪শুবা সিদেদ ওইরিবী চেক রিপব্লিককী পেট্রা কিটোভাগী মখূৎতা ৬-৭ (৮-৬), ৫-৭তা মায়থীহৌখি। কিটোভানা মহাক্কী অহুমশুবা রাউন্দগী প্রি ক্বার্টর ফাইনেল মেচচতা জর্মনিগী জি মিনেনবু ৬-৩, ৬-৪দা মায়থীবা পীরম্বী ওষ্ট্রেলিয়াগী এন পোদোরোস্কাগা লম্বা তৌনরগনি।

টুর্নামেন্ট অসিগী ৩শুবা সিদেদ চেক রিপব্লিককী কেরোলিনা প্লিসকোভানা মেক্সিকোগী ঈ কোসিয়ারেটোবু ৬-৩, ৬-২দা থোইদুনা প্রি ক্বার্টরদা সর্ভিয়াগী এন ষ্টাইনোবিচপু ৬-২, ৬-১দা থোইরম্বী য়ু এস এগী দেনিএল কোলিন্সকা লম্বা তৌনরগনি।

টুর্নামেন্ট অসিগী ৮শুবা সিদেদ চেক রিপব্লিককী এম বোন্দ্রোসোভা অমসুং রসিয়াগী ভিনা বোনারিভা প্রি ক্বার্টরদা থেংনগদৌরি।

ন্যু জিলেন্দ ৱর্ল্ড টেষ্ট চেম্পিয়নশিপ ফাইনেলগীদমক ক্বালিফাই ওইখ্রে

মুম্বাই, ফেব্রুৱারী ০২(এজেন্সী): ইন্টরনেসনল ক্রিকেট কাউন্সিলনা শীনবা ৱর্ল্ড টেষ্ট চেম্পিয়নশিপকী ফাইনেলগীদমক ন্যু জিলেন্দ ক্বালিফাই ওইখ্রে।

ওষ্ট্রেলিয়ানা কোভিদ-১৯গা মরী লৈননা সাউথ অফ্রিকা ক্রিকেট টুর পোস্পোন্দ তৌখিবদগী ন্যু জিলেন্দনা অহানবা টিম ওইনা ফাইনেলগীদমক ক্বালিফাই ওইখিবনি।

ক্রিকেট ওষ্ট্রেলিয়াগী ইন্টরিম চীফ এগজিক্যুটিভ নিক হোক্লিনা ফোঙদোকখিবদা, মেদিকেল এক্সপর্টশিংনা কৃপ্পা নৈনরবা মতুং সাউথ অফ্রিকাদা ওষ্ট্রেলিয়াগী ক্রিকেট টিমনা টুর অমা শান্নগদৌরিবা অদু রিক্স য়াম্না ৱাংবা মরম্না শান্নরোয় খক্তা নৎতনা সপোর্ট ষ্টাফ অমদি অতোপ্পা মীওই কয়াদা অহেনবা প্রেসর পীদনবা টুর অদু য়ৈথোকখিবনি হায়রি।

ৱর্ল্ড টেষ্ট চেম্পিয়নশিপকী ফাইনেল অদু চহী অসিগী লোইশিল্লকপদা ইংলেন্দনা য়ুম্বু ওইরগা লন্দনদা লৈবা লোর্দস ক্রিকেট গ্রাউন্দদা শান্নগদৌরিবনি। ন্যু জিলেন্দগা লম্বা তৌনগদৌরিবা টিম অদু ইন্দিয়া, ইংলেন্দ অমদি ওষ্ট্রেলিয়ানা ওইরি। হৌজিক-হৌজিক ইংলেন্দগী টিম ইন্দিয়াদা লাক্তুনা টেষ্ট সেরিজ শান্ননবা শেম শারি। হায়রিবা সেরিজ অসিগী রিজ ল্টনা ফাইনেল য়ৌবা য়াবগী লম্বেল শেমগদৌরি।

করিগুম্বা ইন্দিয়ানা ইংলেন্দবু টেষ্ট মেচচ মরি অদুদা ৪-০ নৎত্রগা ৩-০ নৎত্রগা ৩-১ নৎত্রগা ২-০ অমদি ২-১দা থোইবা ঙম্লবদি ইন্দিয়া ফাইনেলগীদমক ক্বালিফাই ওইগদৌরিবনি। অদুগা করিগুম্বা ইংলেন্দনা ফাইনেলগীদমক ক্বালিফাই ওইননবা ইন্দিয়াবু ৪-০ নৎত্রগা ৩-০ নৎত্রগা ৩-১দা সেরিজ থোইবা মথৌ তারি। করিগুম্বা মথক্তা পনখ্রিবা সেরিজকী রিজল্টশিং অসি লৈত্রবা নৎত্রগা সেরিজ অদু দ্রো চৎপা তারবদি ফাইনেলদা ন্যু জিলেন্দনা ওষ্ট্রেলিয়াগা শান্নবগী লম্বেল লৈরি।

রিয়াল বেটিস মায় পাকপদগী ৭শুবা থাক্তা হাইগৎপা ঙমখ্রে

মাদ্রিদ, ফেব্রুৱারী ০২(এজেন্সী): লালিগা ফুটবোল লীগ টুর্নামেন্টকী ২১শুবা রাউন্দগী মেচচ অমদা রিয়াল বেটিসনা ওসাসুনাবু মায়থীবা পীদুনা লীগ অসিগী পোইন্ট টেবলদা ৭শুবা পোজিসনদা হাইগৎপা ঙমখ্রে।

ঙরাং অথেংবদা মাদ্রিদতা লৈবা বেনিটো ভিলামরিন ফুটবোল ষ্টেদিয়মদা য়ুম্বু ওইখিবা রিয়াল বেটিসনা ওসাসুনাগা লম্বা তৌনখিবনি। রিয়াল বেটিস মমাংগী রাউন্দ ২০ শান্নবা লোইশিনখিবদা মেচচ ৮ মায় পাকখিবা, অতোপ্পা মেচচ ৩ দ্রো চৎখিবা অমসুং পূন্না মেচচ ৯ মায়থীবা নংদুনা পোইন্ট ২৭ ফংলগা ৮শুবা পোজি সনদা লৈরম্বনি। অমরোমদা, ওসাসুনাগী টিম রাউন্দ ২০ শান্নবা লোইশিনখিবদা মেচচ ৪ মায় পাকপা ঙমখিবা, মেচচ ৭ দ্রো চৎখিবা অমদি মেচচ ৯ মায়থীদুনা পোইন্ট ১৯ ফংলগা টিম ২০গী লম্বাদা ১৭শুবা পোজিসনদা লৈখি।

ঙরাংগী মেচচ অদুগী অহানবা হাফতা টিম অনীমক লম্বা য়াম্না মান্ননা শান্নরকপা মরম্না পাঞ্জল অমত্তা চন্নবা ঙমখিদে। মেচচকী অনীশুবা হাফ শান্নবা হৌরকপা পুংখায় লানশিল্লকপদা রিয়াল বেটিসকী মায়কৈদগী চথখিবা এটেক অমদা কৃষ্টিয়ন টেলোনা পীরকপা বোল অমদা বোর্জা ইংগ্লেসিয়াসনা পাঞ্জল চন্দুনা ওসাসুনাবু ১-০দা মাঙজিল থাদুনা লৈখি। শান্নবগী মখা তানা লেমহৌরিবা মতম অদুদা অহেনবা পাঞ্জল চনখিদবদগী রিয়াল বেটিসনা ১-০দা থোইদুনা পূন্না মেচচ ২১দা পোইন্ট ৩০ ফংলগা থাক অমা হাইগৎলগা ৭শুবা পোজিসনদা লৈবা ঙম্লি।

ANGELS' COACHING CENTRE ꯕꯦꯕꯦꯔꯦꯝ
URIPOK POLEM LEIKAI
THE MOST TRUSTED COACHING CENTRE IN THE CITY

ADMISSION OPEN CLASS 10 REVISION Starts on 12th Feb., 2021
FOUNDATION COURSE Class 6 to 10 Starts on 19th February 2021

Reshmi Nandeibam
PITAMBRA ENGLISH SCHOOL
D/o. N. Rishinanda & RK Sanahanbi

It is, indeed, a true fact that Angel's is one of the best and trustworthy coaching institutes in Imphal where we can rely upon for gaining success in the HSLC Examination. Indeed, the facilities provided by Angel's Coaching Institute helped me a lot in gaining this kind of success.
— Reshmi Nandeibam

1ST POSITION 2020

TOPPERS of 2020

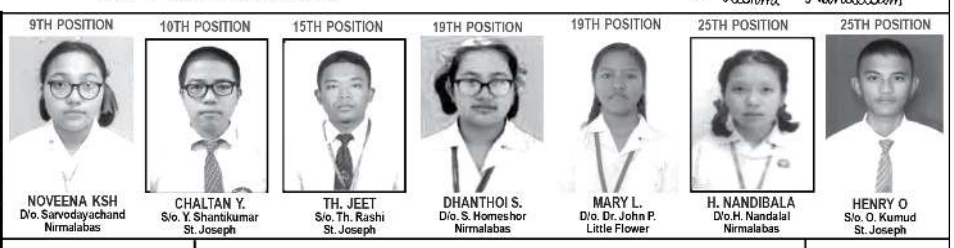

HSLCE 2021 MEGA MOCK TEST	Date	18/02/2021	22/02/21	24/02/21	27/02/21	03/03/21	06/03/21	VAN AVAILABLE
	Sub:	English	Maths	MIL	S. Sc.	Science	Adl. Sub.	

SEPARATE BOARDING FOR BOYS & GIRLS CONTACT : 7628946313 / 9612441824 / 8732022342

HL-B/6686/1

HUEIYEN LANPAO DAILY CHESS PUZZLE

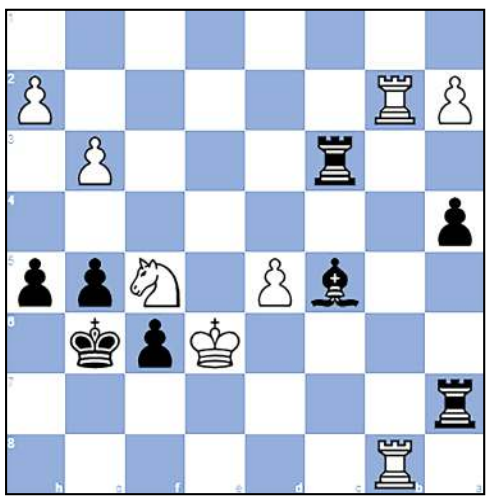

PUZZLE NO. 24

Perez,Lu (2459) - Herrera,I (2472)
Capablanca Mem Premier I Varadero CUB (12), 2000.05.21

1.e4 c5	2.Nf3 d6	3.d4 cxd4	4.Nxd4 Nf6
5.Nc3 a6	6.Bg5 e6	7.f4 Qb6	8.Qd2 Qxb2
9.Rb1 Qa3	10.Bxf6 gxf6	11.Be2 Nd7	12.f5 Bh6
13.Qd3 Nc5	14.Qh3 Bf4	15.fxe6 Nxe6	16.Nb3 Be5
17.O-O Nf4	18.Qe3 Qb4	19.Nd5 Nxd5	20.exd5 Qh4
21.g3 Qg5	22.Qxg5 fxg5	23.Na5 O-O	24.Nxb7 a5
25.Rb5 a4	26.Kg2 Ra7	27.Rfb1 Bf5	28.Bd3 Bxd3
29.cxd3 Rc8	30.d4 Rc2+	31.Kf3 Bxd4	32.Nxd6 Bc5
33.Nf5 h5	34.R1b2 Rc3+	35.Ke4 Kh7	36.Ke5 Kg6
37.Rb8 f6+	38.Ke6...		

QUESTION :
Black wins in 2 moves

Puzzle 23 Ans. :
31...Nxd4 **32**.Nxd4 Qxd4 **33**.Nxe6+ fxe6 **34**.Qe7+ Kg8 **35**.Rc8+ Nf8 **36**.Rxf8# **32**.Nxd4 Qxd4 **33**.Nxe6+ fxe6 **34**.Qe7+ Kg8 **35**.Rc8+

IN THE COURT OF THE SUB-DEPUTY COLLECTOR, NAMBOL

Ref. Mutation Case No. 49/SDC/NBL of 2021
1. Ngangom William Meitei, S/o. Ng. Koireng Meitei of Kakyai Mamang Leikai (0.025 acre)
2. Ngangom Kabichandra Meitei, S/o. Ng. Koireng Meitei of -do- (0.025 acre)
3. Ng. Koireng Singh, S/o. (L) Ng. Ibopishak Singh of -do- (0.02 acre)
4. Ng. Gopal Sinigh, S/o. (L) Ng. Ibopishak Singh of -do- (0.07 acre)
5. Ng. Basan Singh, So. (L) Ibopishak Singh of -do- (0.07 acre)
6. Common Road for all Co-Pattadars (0.04 acre)

-Petitioner

-Vrs-

(Late) Ngangom Ibopishak Singh, S/o. (L) Thambou Singh of Kakyai
-P.O.

ꯑꯦꯛꯁꯤꯑ / **NOTICE**

Dt. 02/02/2021

Under Section 46(3) MLR & LR, Act 1960 গী মতুংইন্না মরী লৈনবা মীওইশিংদা খঙহল্লি, মদুদি Village No. 08- Kakyai Langpok, Patta No. 17 (Old) 146/716 (New) Dag No. 394/1643 an area of 0.25 acres of Ingkhol Class হায়রিবা Ingkhol অসিগী পাট্টাদার মৃতু ওইখ্রে। মরম অদুনা মৃতু পাট্টাদার মমিং কক্লগা দংকারিনা মাগী মমিংদা নাবা পানবীরো হায়দুনা উক্তা কোর্ট অসিদা দরখাষ্ট থারক্লে। মরম অদুনা ইংখোল অসিগা মরী লৈনবা মীওইশিংনা য়েৎনিংবা (ওবজেক্সন) লৈরবদি পাউচে অসিনা ফোঙবা নুমীৎতগী নুমীৎ ৭ (তরেৎ)নি ফাওবগী মনুংদা কোর্ট অসিদা দরখাষ্ট থারক্তুনা য়েৎপীরবা য়াগনি। মসিগী মতুংদা লাকপা ৱাকৎ কোর্ট অসিনা লৌরবোই। কোর্টকী হৌনবী মতুংইন্না কেস মখা চথখ্রগনি।

HL-P/8767/3 — ***Sd/-* Sub-Deputy Collector : Nambol**

IN THE COURT OF SUB-DEPUTY COLLECTOR, KAKCHING

Ref :- Mutation Case No. 27/SDC/K Dt. 14/01/2021
1. Nurul Nesha, S/o. (L) MV. Sikandar Ali of Sora Awang Leikai
2. Md. Musharaf, S/o. (L) MV. Sikandar Ali of Sora Awang Leikai
3. Ramina, D/o. -do- of -do-
4. Rahima, D/o. -do- of -do-
5. Miss Reihana, D/o. -do- of -do-
6. Rahiya, D/o. -do- of -do-
7. Miss Rahamani, D/o. -do- of -do-

-Petitoner

-Vrs-

Md. Sikandar Alli, S/o. (L) Yakup Alli of Sora Mamang
-Opp. Party

ꯑꯦꯛꯁꯤꯑ / **NOTICE**

Dated, Kakching the 02/02/2021

Under Section 46(3) of MLR & LR Act 1960 গী মতুংইন্না মরী লৈনবা মীওইশিংদা খঙহল্লি মদুদি ককচিং তহশিলগী মনুংদা লৈবা খুল নং ৬১-ইরেংবন্দ পাট্টা নং ৯৪৫ অরিবা ২৫২ অনৌবা দাগ নং ৪৪৪৫গী এরিয়া ০.২৫০০০ হেক্তর চাওবা ইংখোল মফম অসিগী পাট্টাদার অসি লৈখিদ্রে। মথক্তা পল্লিবা দংকারিশিং অসিনা মাগী মমিংদা নামা পানবীয়ু হায়দুনা উক্ত কোর্টতা দরখাষ্ট থারক্লে। মরম অসিনা হায়রিবা লম অসিগা মরী লৈনবা মীওইশিংনা য়েৎপীনিংবা লৈরবদি পাউচে অসিনা ফোঙবা নুমীৎতগী পারগা নুমীৎ ৭ (তরেৎ)নিগী মনুংদা উক্ত কোর্ট অসিদা অইবা চেনা ৱাকৎচে পীশিনবীরক্কদবনি। করিগুম্বা অয়েৎপা লৈখিদ্রে হৌনবী মতুংইন্না কেস মখা চথখ্রগনি।

HL-B/6755/3 — **Sd/- Sub-Deputy Collector,** Kakching

IN THE COURT OF THE SUB-DEPUTY COLLECTOR, NAMBOL

Ref. Mutation Case No. 48/SDC/NBL of 2021
1. Ngangom Dilip Meitei, S/o. (L) Ng. Bira of Kangmong Maisnam Leikai (0.53 acre western side)
2. Ngangom Sandhyarani Devi, W/o. Konthoujam Ratankumar of Thingkangphai Churachandpur (0.16 acre eastern side)

-Petitioner

-Vrs-

(L) Ngangom Bira Meitei, S/o. (L) Ng. Gourachand Singh of Kangmong Maisnam Leikai (0.069 acres)

-P.O.

ꯑꯦꯛꯁꯤꯑ / **NOTICE**

Dt. 02/02/2021

Under Section 46(3) MLR & LR, Act 1960 গী মতুংইন্না মরী লৈনবা মীওইশিংদা খঙহল্লি, মদুদি Village No. 24- Balaram Khul, Patta No. 71 (Old) 306 (New) Dag No. 2 an area of 0.69 acres of Anganphou Class হায়রিবা Anganphou অসিগী পাট্টাদার মৃতু ওইখ্রে। মরম অদুনা মৃতু পাট্টাদার মমিং কক্লগা দংকারিনা মাগী মমিংদা নাবা পানবীরো হায়দুনা উক্তা কোর্ট অসিদা দরখাষ্ট থারক্লে। মরম অদুনা লৌফম অসিগা মরী লৈনবা মীওইশিংনা য়েৎনিংবা (ওবজেক্সন) লৈরবদি পাউচে অসিনা ফোঙবা নুমীৎতগী নুমীৎ ৭ (তরেৎ)নি ফাওবগী মনুংদা কোর্ট অসিদা দরখাষ্ট থারক্তুনা য়েৎপীরবা য়াগনি। মসিগী মতুংদা লাকপা ৱাকৎ কোর্ট অসিনা লৌরবোই। কোর্টকী হৌনবী মতুংইন্না কেস মখা চথখ্রগনি।

HL-P/8767/3 — ***Sd/-* Sub-Deputy Collector : Nambol**

IN THE COURT OF SUB-DEPUTY COLLECTOR; LILONG

Ref. Mutation Case No. 210/SDC/L Dated 02/02/2021
1. Mrs. Rashijan W/o Abdul Gani of Lilong Chaobok Mairengkhul.
2. Seikh Abdus Shubhan S/o Abdul Gani of Lilong Chaobok Mairengkhul.

-Vrs-

Late Sitarjan W/o Abdul Gani of Lilong Chaobok Mairengkhul.

ꯑꯦꯛꯁꯤꯑ / **NOTICE**

02/02/2021

Under Section 46(3) of MLR & LR Act 1960 গী মতুংইন্না মরী লৈনবশিংদা খঙহঞ্জরি, মদুদি খুল নং ১৭-চাওবোক অরিবা পাট্টা নং ৩৫২ অনৌবা পাট্টা নং ৩১০গী দাগ নং: ২৫২৫ লৈরিবা এরিয়া .২৫২৫ হেক্টর চাওবা ফৌরেল লৌফম অসিগী মপূ পাট্টাদারী অসি মৃত ওইখ্রে। মৃত ওইখ্রবী নুপী অসি Abdul Gani না অহানবা লৌনা লৈনরম্মী। নুপী অহল অসি শিখ্রবা মতুংদা নুপী ২শুবা অতোনবী ওইনা লৈরবী মমা-মচা অনীগী মিংদা পাট্টা নামা ওম্বোকচরগে হায়দুনা উক্তা কোর্ট অসিদা এপ্লিকেসন তৌরক্লে। মরম অদুনা পাট্টাদারী অসিগী মচাশিংনা মমাগী মিং ওনবা য়াখিরোই পাট্টা নামা ওলহননিংদবা য়াওরবদি অমদি মৃত অসিগা হক ওইরবশিং, শাগৈ-নাতৈ, লৌথংনরিবশিংনা য়ানিংদবা ওবজেক্সন তৌনিংলবদি পাএঁউচে অসিনা ফোঙবা নুমীৎতগী পারগা নুমীৎ ৭ (তরেৎ)নি ফাওবগী মনুংদা অচম্বা চেদা ইরগা ছুটি নৎতবা ওফিস মতমদা ওবজেক্সন তৌবীবা য়াগনি। মরম অদুনা ওফিস পীরিবা নুমীৎ অসিগী ৱাংমদা লাকপা ৱাকৎ অমা ফাওবা কোর্টনা লৌজরোই। মথং নুমীৎতগী কেস অসি ওবজেক্সন লৈতরে হায়না লৌজগনি। কেস অসি হৌনবী মতুংইন্না পাট্টা নামা পানথোকচরনি।

HL-P/8773/3 — ***Sd/-* Sub-Deputy Collector : Lilong**