নেশনল গেমস ২০২৫ : এল দেক্সনগী মেদলনা মণিপুরগী মেদল টেলিদা মতেং পাংশিনখ্রে

ইম্ফাল, ফেব্রুবারী ২(ঐচ এন এস):

উত্তরখন্দনা য়ুম্বু ওইদুনা পাঙথোক্লিবা ৩৮লক শুবা নেশনল গেমসকী ওইনা ঙসি মণিপুরগী এল দেক্সননা দাইভিং ইভেন্ট (এক্বাটিক)তা ব্রোঞ্জ মেদল অমা লৌদুনা মণিপুরগী মেদল টেলিদা মশীং হেনগৎহনবদা মতেং পাংশিনখ্রে।

মণিপুরনা রুশু, ট্রাইথলোন অমদি ৱেথলিফটিংনচিংবা ইভেন্টশিংদা মেদল মথং-মথং লৌদুনা লাকখ্রবা মতুং এল দেক্সননা মিটর ১গী মেন্স স্প্রিং বোর্দ ইভেন্টতা ব্রোঞ্জ মেদল অমা লৌবা ঙমখিবনি।

ইভেন্ট অসিগী ওইনা পূন্না দাইভর ১৪না অথোই-অহেন চাংদম্লখি। মদুদা সর্ভিসেসনা গোল্ড অমসুং সিলভর মেদল অনীমক লৌখি। অদুগা দেক্সননা ব্রোঞ্জ মেদল লৌবা ঙমখিবনি।

বোক্সিং ইভেন্টকী ওইনা মণিপুরগী চিংলেম্বনা ঝরখন্দগী নিখিল ভুয়াবু কেজি ৫১গী কটাগোরিদা পোইন্ট ৫-০দা মায়থীবা পীরম্লগা মথংগী রাউন্দগীদমক শেম শাখ্রে। থোঙাম লেনিনসননসু কেজি ৬৩.৫গী বাউটতা মহাক্কী লম্বা কর্নাটকাগী বোক্সরবু পোইন্ট ৫-০দা মায়থীবা পীদুনা মথং রাউন্দগীদমক শেম শাখ্রে। অদুবু ওইনাম ব্রান্দন মহারাষ্ট্রগী এম দি রহিলগী মখূৎতা কেজি ৭১গী কটাগোরিদা আর এস সীদা মায়থীবা নংহৌখিবনি।

নুপীগী ওইনা কেজি ৬৬কী কটাগোরিদা থৌনাওজম এলেনা মহাক্কী লম্বা ওইরিবা হিমাচল প্রদেশকী বোক্সর দিপিকাগী মখূৎতা পোইন্ট ৫-০দা মায়থীবা নংখ্রে।

অমরোমদা, নুপীগী ফুটবোলগী ওইনা ঙসি মণিপুর অমসুং দেল্লীগী মরক্তা শান্নখিবা মেটচ

38th National Games 2025 Medal Tally

Rk	State	G	S	B	T
1	SSCB	17	9	7	33
2	Karnataka	15	9	9	33
3	Maharashtra	13	23	15	51
4	**Manipur**	**11**	**9**	**5**	**25**
5	Madhya Pradesh	10	5	5	20

অদুগী ওইনা টিম অনীমক্লা হৌগৎলকপদগী চাংচৎতা হৈ-শিংবা মান্ননা শান্নবা ঙম্লবসু মেটচকী অপীবা অরোইবা মতম ফাওবদা দেল্লীগী মখূৎতা মণিপুর পাঞ্জল ২-১দা মায়থীবা নংখিবদগী সেমীফাইনেল চঙনবা মঙলান অরেম্বদা তাখ্রে। নুপীগী ওইনা মণিপুরনা মেটচ অহুম শান্নবগী মনুংদা য়ুম্বু উত্তরখন্দবু পাঞ্জল ৩-০দা মায়থীবা পীরমখিবা অদু নৎতনা ৱেষ্ট বেঙ্গল অমসুং দেল্লীগা শান্নখিবা মেটচশিংদা মায়থীবা নংখিবনি।

নুপাগী ওইনা মণিপুরনা লীগ মেটচকী অরোইবা ওইনা দেল্লীগা গ্রুপ বিগী ওইনা লম্বা তৌনগনি। মণিপুরগী ওইনদি মমাংদা শান্নখিবা মেটচ অনীমক মায়থীবা নংখ্রে। মণিপুরনা মমাংদা কেরলা অমসুং সর্ভিসেসকা লম্বা তৌনখি। অদুবু মেটচ অনীমক মায়থীবা নংখিবনা মরম ওইরগা দেল্লীগা শান্নগদৌরিবা মেটচ অসি মায় পাক্লবসু সেমীফাইনেল চঙবা য়াবগী মমি উবা ঙমদ্রে।

অর্চরিগী ওইনা ক্বালিফায়িং রাউন্দ কাপ্পা হৌখ্রে।

মণিপুরগী টিমনা গোল্ড ৫, সিলভর ১ ফংদুনা ওভরওল টিম চেম্পিয়ন ওইবা ঙমখ্রে

ইম্ফাল, ফেব্রুবারী ২(ঐচ এন এস):

সেপাকটাক্রো ফেদরেসন ওফ ইন্ডিয়াগী মীৎয়েং মখাদা অন্ধ্র প্রদেশকী নন্দয়ালদা চথরক্লিবা ২৮লক শুবা জুনিয়র নেশনল সেপাকটাক্রো চেম্পিয়নশিপ ফোর বোইজ এন্দ গর্লস ঙসি লোইশিনখিবগা লোয়ননা মণিপুরগী নুপা অমসুং নুপী টিমনা গোল্ড মেদল ৫, সিলভর মেদল ১ পূন্না মেদল ৬ ফংদুনা ওভরওল টিম চেম্পিয়ন ওইবা ঙমখ্রে।

ঙসি লোইশিনবা নুমিৎকী নুপীগী ক্বাদ ইভেন্টতা মণিপুরনা হরয়ানাবু ফাইনেলদা ২-০ (১৫-৯, ১৭-১৫)দা মায়থীবা পীরম্লগা গোল্ড মেদল লৌবা ঙমখিবনি। ক্বাদ ইভেন্টকী ওইনা মণিপুরনা অহানবদা অসামবু ২-০ (১৫-৬, ১৫-৯), কেরলাবু ২-০ (১৫-১০, ১৫-১১), য়ু পিবু ২-০ (১৫-৬, ১৫-৮)দা মায়থীবা পীদুনা ক্বার্টর ফাইনেল চঙবা ঙমখি।

ক্বার্টর ফাইনেলদা মণিপুরনা অন্ধ্র প্রদেশপু ২-০ (১৫-২, ১৭-১৫) দা মায়থীবা পীদুনা সেমীফাইনেল চঙখি। সেমীফাইনেলদা ওরিষ্যাবু ২-০ (১৫-৪, ১৫-৮)দা মায়থীবা পীরম্লগা ফাইনেল চঙবা ঙমখিবনি।

নুপাগী ক্বাদ ইভেন্টকী ওইনা মণিপুরনা পোন্দিচেরিবু ২-১ (১৫-১০, ১২-১৫, ১৫-৬), তেলঙ্গনাবু ২-০ (১৫-৭, ১৫-১১), বিহারবু ২-০ (১৭-১৬, ১৫-১২) অদুগা পঞ্জাবপু ২-০ (১৫-০, ১৫-২)দা মায়থীবা পীরম্লগা ক্বার্টর ফাইনেল চঙবা ঙমখি।

ক্বার্টর ফাইনেলদা মণিপুরনা নাগালেন্দবু ২-১ (১৭-১৫, ১০-১৫, ১৫-১৩)দা মায়থীবা পীদুনা সেমীফাইনেল চঙখি। সেমীফাইনেলদা কেরলাবু ২-০ (১৫-৯, ১৫-৩)দা মায়থীবা পীরম্লগা ফাইনেল চঙখি। ফাইনেলদা মণিপুর বিহারগী মখূৎতা ০-২ (১২-১৫, ১৩-১৫)দা মায়থীহৌবদগী সিলভর মেদলদা লৈহৌখিবনি।

চথরকখিবা চেম্পিয়নশিপ অসিগী ওইনা মণিপুরগী নুপা অমসুং নুপী টিম অনীমক্লা রেগু অমসুং টিম ইভেন্টতা গোল্ড মেদলশিং লৌবা ঙমখিবনি।

শীংজমৈ এফ সী থোইদুনা ঈ ৱাই দি সীনা ৱিন্নর ওইখ্রে

ইম্ফাল, ফেব্রুবারী ২(ঐচ এন এস):

উরিপোক কাংচুপ রোদ ভেটেরান ক্লবনা শীন্দুনা লম্বোইখোংনাংখোঙদা লৈবা য়ুনাইটেদ ফ্রেন্দস লাইব্রেরি এন্দ ক্লবকী শান্নবুংদা মমাং থাগী ২০দগী হৌরগা টিম ১০না শরুক য়াদুনা চথরকখিবা অহানবা অরিবম কেশোরজিৎ শর্ম্মা মেমোরিএল মেন্স ওপন ফুটবোল টুর্নামেন্ট ২০২৫ (৯ এসাইদ) ঙসি লোইশিনখ্রে অমদি লোইশিনবা নুমিৎতা শান্নখিবা ফাইনেল মেটচতা ঈ ৱাই দি সীনা শীংজমৈ এফ সী মায়থীবা পীরম্লগা টুর্নামেন্ট অসিগী মপু ওইবা ঙমখ্রে।

লৈখিদ্রবা অরিবম কেশোরজিৎকী মশুনুপা অরিবম অমর্জিৎনা ঙসিগী থৌরম অদুগা মরী লৈননা ফোঙদোকখিবদা, ময়াই কাবা চীঙ্গাক্তগী ঙাকথোক্লবা ঐখোয় শান্নবদা মায় ওনশিনবগী তঙাইফদবা লৈ। শান্নবা হায়বসিনা মীওইবগী হকচাং ফনা লৈহনবদা চাওনা মতেং পাংই। শান্নবদা য়াওরিবা দিসিপ্লিন অসি ঐখোয় খূদিংমক্লা তমজনিংঙাই ওই। লমদম অসিগী নহা কয়ানা তোঙান-তোঙানবা মশান্না কয়াদা থৱায় য়াওনা হোৎনরক্লিবা অসি উবদা নুংঙইবা ফাওই হায়খি।

ঙসি ইরোইশেন্না য়ুঠ দিভলপমেন্ট ক্লব (ঈ ৱাই দি সী) অমসুং শীংজমৈ এফ সীগী মরক্তা শান্নখিবা ফাইনেল মেটচ অদুগী ওইনা টিম অনীমক্কী শান্নরোয়শিংনা হৈ-শিংবা মান্ননা শান্নবা ঙমখিবনা মরম ওইরগা মেটচকী অপীবা অরোইবা মতম ফাওবদা পাঞ্জল ২-২ চন্নদুনা দ্রো চৎখি। মদুগী মতুং টিম অনীগী মরক্তা পেনাল্টি কাওনখিবা অদুদা ঈ ৱাই দি সীনা শীংজমৈ এফ সীবু পাঞ্জল ৫-৪দা মায়থীবা পীদুনা ৱিন্নর ওইবা ঙমখিবনি।

ৱিন্নর ওইখ্রবা টিম শেলগী মনা ওইনা লুপা লাখ ১ অমদি ট্রোফি খূৎশিন্নখি। অদুগা রর্ন্নস অপ তাখ্রবা শীংজমৈ এফ সীগী টিমদনা শেলগী মনা ওইনা লুপা লিশিং ৭০ অমদি ট্রোফি খূৎশিন্নদুনা ওর্গনাইজরশিংগী মায়কৈদগী পূক্লিং থৌগৎখি।

এম পি এস সীনা থোইখ্রে

ইম্ফাল, ফেব্রুবারী ২(ঐচ এন এস):

অম্ফাগী মীৎয়েং মখাদা চথরিবা ১৭লক শুবা মণিপুর ষ্টেট লীগকী ওইনা ঙসি এম পি এস সী অমসুং রাহি য়ু সীগী মরক্তা নুংথিল পুং ১.৩০ তাবদগী হৌরগা শান্নখিবা মেটচ অদুগী ওইনা এম পি এস সীনা পাঞ্জল ২-০দা মায় পাকখ্রে। এম পি এস সীগী মায় পাকপগী পাঞ্জলশিং অদু মেটচ অদুগী ৭৩ অমসুং ৮৯শুবা মিনটতা মথংশিংনা খেম বহাদুর বি কে অমসুং অকবর খাননা অমমম্ চনখিবনি।

সিনিয়র মেন্স বোল বেদমিন্টন টিমদা য়ুনিফোর্ম য়েন্থোকখ্রে

ইম্ফাল, ফেব্রুবারী ২(ঐচ এন এস):

বোল বেদমিন্টন এসোসিএশন মণিপুরনা শীন্দুনা ঙসি অয়ূক পুং ৯ তাবদগী হৌরগা মোদেল ক্লব বাস্কেটবোল গ্রাউন্দ চীংঙা মখাদা সিনিয়র মেন্স বোল বেদমিন্টন টিমদা য়ুনিফোর্ম য়েন্থোকপগী থৌরম অমা পাঙথোকখ্রে।

য়ুনিফোর্ম য়েন্থোকপগী থৌরম অদু বোল বেদমিন্টন এসোসিএশন মণিপুরগী প্রসিদেন্ট ডা. লাইফ্রাকপম কুমার অমদি ভাইস প্রসিদেন্ট থোকচোম তোম্বনা মরুওইবা মীওইশিং ওইনা শরুক য়াখি।

থৌরম অদুগা মরী লৈননা থা অসিগী ৬তগী হৌরগা ৯ ফাওবা কর্নাটকাগী বলারিদা পাঙথোক্কদৌরিবা ৭০রক শুবা সিনিয়র নেশনল বোল বেদমিন্টন চেম্পিয়নশিপ (মেন)দা মণিপুর রিপ্রজেন্ট তৌগদবা শান্নরোয়শিংসু খনখ্রে।

শান্নরোয়শিং অদুদি রামানন্দ থোকচোম, ইকোকলেন নোংথোম্বম চা, সঞ্জিৎ মোইরাংথেম, লাইখুরাম তেনিসন খুমন, ধনরাজ সাপম, কৈশাম জেক্সন, প্রিয়োরঞ্জন সোইরেনশংবম, কোইজম বোনাপর্টে, রাজকুমার মিরান্দা অমসুং ধনবির রাজকুমারনি। টিম ওফিসল ওইনা য়াওগৌদৌরিবশিংনা মেনেজরদা মুতুম লোগীকুমার অমসুং কোচ ওইনা নিংথৌজম ননাওনি। মণিপুরগী টিম অসি থা অসিগী ৪দা ইম্ফাল থাদোক্লগনি হায়রি।

খাগেম্বা ফুটবোল ট্রোফিগী হৌদোকপা নুমিৎতা কে ৱাই পি সীনা ওল্ড ষ্টার ক্যামগৈ মায়থীবা পীখ্রে

ইম্ফাল, ফেব্রুবারী ২(ঐচ এন এস):

ক্যামগৈ য়ুঠ পাইওনিয়র ক্লব (কে ৱাই পি সী) ক্যামগৈ হৈবোং মখোঙনা শীন্দুনা ঙসিদগী হৌরগা ১৩রক শুবা খাগেম্বা ফুটবোল ট্রোফি ২০২৫ টিম ১৬না গ্রুপ ৪ থোক্লা খায়দোক্লুনা ঙসিদগী হৌখ্রে।

হৌদোকপা নুমিৎতা কে ৱাই পি সী ক্যামগৈ অমসুং ওল্ড ষ্টার ক্যামগৈগী মরক্তা শান্নখিবা মেটচ অদুগী ওইনা কে ৱাই পি সীনা পাঞ্জল ১-০দা মায় পাকখ্রে।

ক্যামগৈ হৈবোং মখোঙ লম্পাক্তা ঙসিদগী হৌদোকখিবা ফুটবোল ট্রোফি অসিদা শরুক য়ারিবা টিমশিংদি গ্রুপ এদা কে ৱাই পি সী ক্যামগৈ, ওল্ড ষ্টার ক্যামগৈ, মালেম এফ সী মৈজ্রাও, য়ুঠ এফ সী হৈবোংপোকপী, গ্রুপ বিদা আই পি এস এফ সী ক্যামগৈ, চীঙ্গোয় এফ সী অংথা, আর এস এফ সী সঞ্জেনবম য়ু কে রোদ, বি এস এম কাঞ্চিপুর, গ্রুপ সীদা এম ৱাই য়ু সী ইরেংবন্দ, এ ৱাই এল সী অরাপ্তি, জোন এফ সী অচানবীগৈ, তোম্বী এফ সী লিলোং অদুগা গ্রুপ দিদা গোল্ডন এফ সী ক্যামগৈ, এন ও আর টি এ ও সী (অপূনবা এফ সী), এস দি এ ক্যামগৈ মুস্লিম অমসুং কিক্ মাষ্টর ৱাঙ্খোনি।

ঙসি হৌদোকপা নুমিৎতা কে ৱাই পি সী অমসুং ওল্ড ষ্টারগী মরক্তা লম্বা তৌনখি। টিম অনীগী মরক্তা শান্নখিবা মেটচ অদুগী ওইনা নাকল অনীমক্কী শান্নরোয়শিংনা চাংচৎতা হৈ-শিংবা মান্ননা শান্নবা ঙমখিবদগী অহানবা হাফ লোইবা ফাওবদা টিম অনীমক্লা পাঞ্জল অমত্তা চন্নবা ঙমদনা লৈখি।

অনীশুবা হাফ শান্নখিবা অদুগী ৩০শুবা মিনটতা কে ৱাই পি সীগী জর্সি নম্বর ৬ অমোনা হৈন-শিংনা পাঞ্জল অমা চনবা ঙমখি। মেটচকী অপীবা অরোইবা মতম ফাওবদা ওল্ড ষ্টারগী মায়কৈদগী পাঞ্জল অদু হন্দোকপা ঙমখিদবনা মরম ওইরগা মেটচ অদু কে ৱাই পি সীনা পাঞ্জল ১-০দা মায় পাকখিবনি।

ঙসি লোইশিনবা নুমিৎকী থৌরম অদুদা কৈরাও এ সীগী এম এল এ লৌরেম্বম রামেশ্বরনা অথোইবা মীথুংলেন, কে ৱাই পি সীগী প্রসিদেন্ট নেপ্রম কিষননা থৌরম মপু অদুগা রমানন্দ নোংমৈকোপম রেজিষ্ট্রার এম টি য়ু, আই পি এস স্কুলগী ফাউন্দর প্রিন্সিপাল এ কেনেদি অমদি ষ্টেন্দর্দ রোবার্থকী চেয়রমেন ফৈরোইজম লন্ধোনীনা অখন্নবা মীথুংলেনশিং ওইনা শরুক য়াখি।

হিজম ইরাবত মংজিলনা চেম্পিয়ন ওইখ্রে

ইম্ফাল, ফেব্রুবারী ২(ঐচ এন এস):

এথলেটিক স্পোর্টস এসোসিএশন (এ এস এ)না শীন্দুনা কোংবা রোদ অকাম্পাৎতা লৈবা ইষ্টর্ন আইদিএল হায় স্কুলদা চথরকখিবা অনীরকশুবা মাইবম মুনাল মেমোরিএল ৫-এসাইদ সোক্কর টুর্নামেন্ট ঙসি লোইশিনখিবগা লোয়ননা লোইশিনবা নুমিৎতা শান্নখিবা ফাইনেল মেটচতা হিজম ইরাবত মংজিলনা সরাই এফ সী নম্বোল মায়থীবা পীরম্লগা টুর্নামেন্ট অসিগী ৱিন্নর ওইবা ঙমখ্রে।

ঙসি নুংথিল পুং ৪ তাবদগী হৌরগা সরাই এফ সী অমসুং হিজম ইরাবতকী মরক্তা শান্নখিবা মেটচ অদুগী ওইনা হৌগৎলকপদা নাকল অনীমক্কী শান্নরোয়শিংনা চাংচৎতা হৈ-শিংবা মান্ননা শান্নবা ঙমখিবনা মরম ওইরগা অমনা অমবু লাকচনা কন্ট্রোল তৌদুনা শান্ননবা হোৎনখিবশিং মায় পাকপা ঙমখিদে। মদুনা মরম ওইরগা অহানবা হাফ লোইবা ফাওবদা টিম অনীমক্লা পাঞ্জল অমত্তা চন্নবা ঙমদনা লৈখি।

অনীশুবা হাফ শান্নখিবা অদুগী ওইনা হিজম ইরাবতকী শান্নরোয়শিংনা বোল খরা হেন্না পায়দুনা লাকচনা শান্নবা হৌরকখিবগা লোয়ননা মেটচ অদুগী ৩৭ অমসুং ৩৯শুবা মিনটতা হিজম ইরাবতকী রোহিট অমসুং ইন্দ্রনা থংন-থংননা পাঞ্জল অমমম্ চনবা ঙমখি। সরাই এফ সীগী মায়কৈদগী মখোয়গী মায়োক্তা চনশিনখিবা পাঞ্জল অদু হন্দোকপা ঙম্লবা য়াম্না কন্না হোৎনখি। অদুমওইনমক হিজম ইরাবতকী হৈ-শিংলবা দিফেন্দরশিংনা পাঞ্জল চনবা য়াবগী খূদোংচাবা পীখিদবনা মরম ওইরগা মেটচকী অপীবা অরোইবা মতম ফাওবদা সরাই এফ সীগী ওইনা পাঞ্জল অমত্তা হন্দোকপা ঙমখিদবনা মরম ওইরগা মেটচ অদু হিজম ইরাবত মংজিলনা পাঞ্জল ২-০দা মায় পাক্লুনা ৱিন্নর ওইবা ঙমখিবনি।

ৱিমেন্স অন্দর-১৫ ৱান দে ট্রোফি
পি সী সী ময়াইকোইবী অমসুং অল অমিন লিলোং মায় পাকখ্রে

ইম্ফাল, ফেব্রুবারী ২(ঐচ এন এস):

মণিপুর ক্রিকেট এসোসিএশন (এম এন সী এ)না শীন্দুনা চথরিবা অনীরকশুবা এম এন সী এ ৱিমেন্স অন্দর-১৫ ৱান দে ট্রোফি ২০২৪-২৫গী ওইনা ঙসি শান্নখিবা তোঙান-তোঙানবা মেটচশিংদা পি সী সী ময়াইকোইবীনা এম পি এ থৌনাওজম অদুগা অল অমিন লিলোংনা শেদো থাংমৈবন্দ ময়থীবা পীখ্রে।

ঙসি অয়ূক অঙনবদগী হৌরগা থাও গ্রাউন্দ থাংমৈবন্দদা পি সী সী অমসুং এম পি এগী মরক্তা শান্নখিবা মেটচ অদুগী টোস পি সী সীনা ঙমদুনা হান্না বেটিং তৌদুনা শান্নখি। অহানবা ইন্নিংসতা পি সী সীনা বেটিং তৌদুনা শান্নখিবা অদুগী ওইনা কৈথেল্লাকপম কেত্রিনা অমসুং ওক্রম য়াসিকানা ওপনর বেটসমেননশিং ওইখি। ওপনর বেটসমেন ওইখিবী কেত্রিনা বোল ১০ মায়োক্লবদা রন ৮ অদুগা য়াসিকানা বোল ১১ মায়োক্লবদা রন ১১ লৌরম্লগা আউট ওইখি। মখোয় অনীগী মতুংদা থোক্লকখিবা বেটসমেন লাইশ্রম অঞ্জলিনা বোল ৩১ মায়োক্লবদা রন ২৬ লৌরমখি। অদুগা নোংথোম্বম লাংলেনথোইবী চনুনা বোল ৬৫ মায়োক্লবদা রন ৯০ লৌদুনা টিমগী রন মশীং য়াম্নবা হোৎনবদা মতেং পাংলমখি। ইন্নিংস অসিগী ওইনা বেটসমেন নিংথোইম্না থৌদামনা বোল ৫৯ মায়োক্লবদা রন ১০৯ লৌরগা আউট ওইদনা লৈবা ঙমখি। ইন্নিংস অসিগী ওইনা অপীবা ওভর ৩০ লোইবদা পি সী সীগী ৱিকেট ৮ তুরগা পূন্না রন ৩২৭ লৌবা ঙমখি।

এম পি এনা টার্গেট রন লৌবা ঙম্লবা বেটিং তৌদুনা শান্নখিবা ইন্নিংস অদুগী ওইনা টিম অদুগী বেটসমেন অমত্তনা মায়োক্লরিবা টিমগী বোলরশিংনা চথরকখিবা এটেকশিং মপূং ফানা মায়োক য়াবা ঙমখিদে। মদুনা মরম ওইরগা ওভর ১৫.৫ শুরকপদা এম পি এগী ৱিকেট ১০ মক তুরগা শুপ্নতগী রন ৩১ খক্তমক লৌবা ঙমখিবদগী মেটচ অদু পি সী সীনা লাকচনা রন ২৯৬তা মায় পাকখিবনি।

অমরোমদা, পি সী সী গ্রাউন্দ ময়াইকোইবীদা শেদো অমসুং অল অমিনগী মরক্তা শান্নখিবা মেটচ অদুগী টোস অল অমিননা ঙমদুনা হান্না ফিল্ডিং তৌনবা খনখিবদগী অহানবা ইন্নিংসতা শেদোনা বেটিং তৌদুনা শান্নখি। শেদোনা বেটিং তৌদুনা শান্নখিবা ইন্নিংস অদুগী ওইনা ওপনর বেটসমেন ওইখিবী ভিভিয়েন লাইশ্রমনা বোল ৪৬ মায়োক্লবদা রন ৫৭ অদুগা ইস্মিতা কাঙবমনা বোল ১৬ মায়োক্লবদা রন ১১ লৌদুনা রন মশীং য়ামহন্নবা হোৎনরমখি। ইন্নিংস অসিগী ওইনা ওভর ২৪.৩ শুরকপদা শেদোগী ৱিকেট ১০ মক তুরগা রন ২০৩ লৌবা ঙমখি।

অল অমিননা টার্গেট রন লৌবা ঙম্লবা বেটিং তৌদুনা শান্নখিবা ইন্নিংস অদুগী ওইনা ওভর ২৯.২ শুরকপদা ৱিকেট ৯ তুরগা টার্গেট রন ২০৪ লৌবা ঙমখিবদগী মেটচ অদু অল অমিননা ৱিকেট ১ খক্তদা মায় পাকপা ঙমখিবনি।

ঙসি শান্নখিবা মেটচ অসিগী মেন ওফ দি মেটচনা অল অমিনগী নাজি য়া বেগমনা তাখি। মহাক্না বোল ২৬তা রন ৪৭ লৌবা ঙমখিবগা লোয়ননা ওভর ৬তা ৱিকেট ৫সু লৌরমখি।

HUEIYEN LANPAO DAILY CHESS PUZZLE

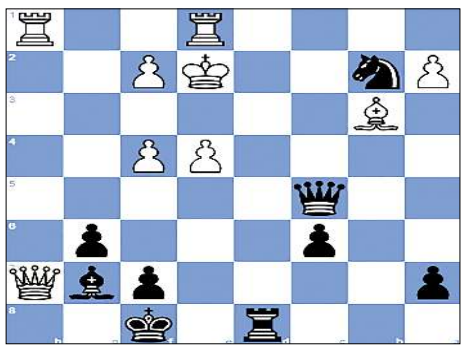

PUZZLE NO. 1381

GM Gabriel Sargissian (2664) - GM Nihal Sarin (2650)
Lindores Abbey Tal Mem Riga LAT, 2021.11.08

1.Nf3 g6 2.d4 Bg7 3.e4 d6 4.c4 Nc6
5.Nc3 Bg4 6.Be3 Bxf3 7.gxf3 e5 8.d5 Nd4
9.Nb5 c5 10.dxc6 bxc6 11.Nxd4 exd4 12.Bxd4 Qa5+
13.Ke2 Nf6 14.Bc3 Qc7 15.h4 O-O 16.h5 Rfe8
17.hxg6 hxg6 18.Qd2 Qe7 19.Qf4 d5 20.Re1 d4
21.Bd2 d3+ 22.Kd1 Nd7 23.Bc3 Ne5 24.Qh2 Qe6
25.Qh7+ Kf8 26.Bb4+ Re7 27.Bxe7+ Qxe7 28.f4 Nxc4
29.Bxd3 Nxb2+ 30.Ke2 Rd8 31.Bc2 Qc5 32.Bb3...

QUESTION : Black to checkmate

Puzzle 1381 Solution :

31. Rg1+ The white rook attacks Black's king, which is defending the square f7. **Kh8**
31...Qg7 32.Qe7 Qg5 33.Qxf6
32. Qd6 h6
32...Rg8 33.Qxc7
32...Rb7 33.Qxf6+ Qg7 34.Rxg7
32...Qxd6 33.Nf7#
32...fxe5 33.Qf6+ Qg7 34.Qxg7#
32...Qg7 33.Rxg7
33. Qxf6+ Kh7
33...Qg7 34.Qxg7#
34. Rg6 Mating net
34.Nf7 Mating net c5
34...Qxf7 35.Qxf7+
34...Qxh2+ 35.Kxh2
35.Qxf5#Bishop and knight mate
35.Qg6#Damiano's rook mate
35.Qxh6#Lawnmower mate Damiano's knight mate
35.Qg7#Damiano's rook mate
35.Rg7#Vukovic mate
34.Qg6+The white queen attacks Black's king, which is defending Black's pawn. Kh8 35.Qxh6+ Qh7 36.Nf7#
34. ...Rf8
34...Be2 35.Rxh6+ Kg8 36.Rh8#
34...c5 35.Rxh6+ Kg8 36.Rh8#
35. Rxh6+ Kg8 36. Qh8# Damiano's rook mate
36.Rh8#Opera mate Killbox mate
1-0

ৎৎৎৎৎ ৎৎৎৎৎ ৪০৪৫ঃ ৎৎৎ ৎৎৎৎৎৎৎ ৎৎৎৎৎ ৎৎৎৎৎৎৎৎৎ ৎৎৎৎৎৎৎৎৎ

ৎৎৎৎৎ, ৎৎৎৎৎৎৎ ৪ (ৎৎৎ ৎৎৎ ৎৎৎ):

ৎৎৎৎৎৎৎৎৎৎৎৎৎ ৎৎৎৎ ৎৎৎৎৎৎ ৎৎৎৎৎৎৎৎৎ ৪৯ ৎৎৎৎ ৎৎৎ ৎৎৎৎ ৎৎৎৎৎৎৎৎৎ ৎৎৎৎৎৎৎৎৎ ৎৎৎৎৎ