আই এস এল : কেরলা ব্লাষ্টর্স এফ সীনা মুম্বাই সীটি এফ সীবু পাঞ্জল ৩-১ দা থোইখ্রে

পনাজি, মার্চ০২ (এজেন্সী):
গোৱাদা হৌজিক হৌজিক পাঙথোক্লিবা ইন্দিয়ন সুপর লীগকী ঙসি শান্নখিবা মেটচতা কেরলা ব্লাষ্টর্স এফ সীনা মুম্বাই সীটি এফ সীবু পাঞ্জল ৩-১ দা মায়থিবা পীখ্রে।

গোৱাগী টিলক মৈদান ষ্টদিয়মদা লীগ অসিগী ৬২ শুবা মেটচ ওইনা ঙসি নুমিদাং পুং ৭.৩০ তাবদগী কেরলা ব্লাষ্টর্স এফ সী অমসুং মুম্বাই সীটি এফ সীগী মরক্তা শান্নবা হৌখি। টিম অনীগী মরক্তা শান্নখিবা মেটচ অসিগী ওইনা বোল পায়বগী চাং অসি মুম্বাই সীটিনা হেনখি। মেটচ অসিদা মুম্বাই সীটি এফ সীনা বোল পায়বগী চাং অসি চাদা ৬১ ওইখি। অদুগা কেরলা ব্লাষ্টর্স এফ সীনা বোল পায়বগী চাংনা চাদা ৩৯ খক্তমক ওইখি।

টিম অনীগী মরক্তা শান্নখিবা মেটচ অসিগী অহানবা হাফকী ওইনা মুম্বাই সীটিনা বোল হেন্না পায়দুনা শান্নবা ঙম্লবসু পাঞ্জল চনবদি ঙমখিদে। মেটচ অসিগী ১৯ শুবা মিনিটতা কেরলা ব্লাষ্টর্সনা খোঙলৈ থুনা পুশিল্লকখিবা বোল অমা টিম অসিগী সাহল সামদনা হৈনা শিংনা পাঞ্জল ওঙ্থোক্তুনা মেটছ অসিগী অহানবা পাঞ্জল একাউন্ট হাংবা ঙমখি। মেটচ অসিগী অহানবা হাফকী এক্সট্রা টাইম শান্নখিবদা অমুক হন্না কেরলা ব্লাষ্টর্স এফ সীনা পুশিল্লকখিবা বোল অমা থিংনবা হোৎনবদা মুম্বাই সীটিগী প্লেয়রশিংনা বোক্স মনুংদা ফাউল তৌরুবদগী পেনালটি কাউনবা খুদোংচাবা অমা কেরলা ব্লাষ্টর্সনা ফংখি। খুদোংচাবা অদু মাঙহন্দনা টিম অসিগী অলভারো ভাজক্লেজনা পেনালটি অদুনা হৈনা শিংনা কাউদুনা পাঞ্জল ওঙ্থোকখিবগা লোয়ননা অহানবা হাফ লোইবা ফাওবদা কেরলা ব্লাষ্টর্সনা পাঞ্জল ২-০ দা মাঙজিল থারগা লৈখি।

অনীশুবা হাফকী ওইনা শান্নখিবা অদুদা মুম্বাই সীটিগী মায়কৈদগী পাঞ্জলশিংহন্দোক্লবায়াম্না কন্নাশান্নখি। অদুবু মায় পাকপদি ঙমখিদে। মদুগী ওন্ন-তৈনবদা মেটচ অসিগী ৬০ শুবা মিনিটতা কেরলা ব্লাষ্টর্সকী অলভারোনা অমুক হন্না মহাক্কী অনীশুবা পাঞ্জল চনবা ঙমদুনা ৩-০ দা মাঙজিল থারগা লৈখি। মেটচ অসিগী ৭১ শুবা মিনিটতা মুম্বাই সীটিনা ৱানা হোৎনদুনা কেরলা ব্লাষ্টর্সকী মায়কৈ তম্না পুশিল্লকখিবা বোল অমা পাঞ্জল ওঙ্থোক্লবা হোৎনবদা বোক্স মনুংদা ফাউল তৌরুবদগী মুম্বাই সীটিগী ওইনসু পেনালটি কাউনবা খুদোংচাবা অমা ফংখি। খুদোংচাবা অদু টিম অসিগী দিয়েগোনা মাঙহন্দনা পাঞ্জল ওঙ্থোকখি। অদুবু মেটচ অসিগী অরোইবা ফাওবদা মখা তাবা পাঞ্জল চনবা ঙমখিদবনা মরম ওইরগা মেটচ অদু কেরলা ব্লাষ্টর্সনা পাঞ্জল ৩-১ দা থোইখি।

এম্যেচরদা শান্নরিবশিংনা প্রোফেসনেলদা খোঙদারক্তুনা হেন্না মায় পাকপা বোক্সর অমা ওইহন্নিংই : সর্জুবালা

ইম্ফাল, মার্চ ০২ (ঐচ এন এস):
দুবাই দা পাঙথোক্লি বা প্রোফেসনেল বোক্সিং ইভেন্টতা অহানবা ওইনা শরুক য়াখিবা মণিপুরগী বোক্সর সর্জুবালানা মহাক্কী লম্বা ওইরিবী তাঞ্জানিয়াগী লুলু কয়াগেবু মায়থিবা পীরম্লবা মতুং ঙসি ইম্ফাল ইন্টরনেসনেল এয়রপোর্টতা থুংলখিবদা মীয়াম্না হরাউ তয়াম্না ওকখ্রে। অমরোমদা লমদম অসিদা লৈরিবা বোক্সরশিংনা প্রোফেসনেলদা খোঙদারক্তুনা হেন্না মায় পাকপা বোক্সর অমা ওইহন্নিংবগী অপাম্বা হান্নগী য়ুথ ৱার্ল্ড চেম্পিয়ন অসিনা ফোদোরক্লি।

ইম্ফালগী ইন্টরনেসনেল এয়রপোর্টতা থুংলখ্রবা মতুং সজ ুবালাগা অখন্নবা শান্নখিবা ৱারী অমদা বোক্সর অসিনা হায়, এম্যেচর অমদি প্রোফেসনেল শান্নবা মতমদা লৈরিবা খেন্নবা কয়া অদু মহাক্না থেংনরে। বোক্সিং মখল অনী অসিদা মান্নদবা কয়া লৈরি। এম্যেচর শান্নবা মতমদদি হকচাংদা কা হেন্না শোক্কনি হায়বগী পাখৎপা লৈতে। অদুবু প্রোফেসনেলগী ওইনদি হেদ গার্দ য়াওদবা অমদি শীজিন্নরিবা গ্লোভ অদুসু য়াম্না পাবনা মরম ওইরগা খুদোংথিনিঙাই খরদি ওই। হেদ গার্দ য়াওদবনা মরম ওইরগা হৈনা শিংনা শান্নদ্রবদি নোক আউট চৎপা য়াবগী ওইথোকপা চাওনা লৈ।

মহাক্না লম্বা তৌনখিবা তাঞ্জানিয়াগী লুলু কয়াগে প্রোফেসনেলগী ফিল্ডদা এক্সপরিয়েন্স হান্না লৈরবা বোক্সর অমনি। অদুবু মহাক্না লম্বা তৌনখিবা মতমদা মশাদা অকিবা ফাওখিদে। লুলুবু নোক আউট তাহনবা ঙমগনি হায়বা মহাক্না খঙই। অদুবু অহানবা শান্নবা ওইবনা মহাক্না কা হেন্না এটেক চথখিদে। লুলু নোক আউট তাহন্নবা এটেক তৌবদা শোয়রবদি মহাক মশা ওইনা নোক আউট তাখিগদ্রা খন্দুনা অপিবা রাউন্দ ৬ শান্নদুনা য়াম্না লায়না মায়থিবা পীখি। রাউন্দ ৬ শান্নবা লোয়বা অদুদা মহাক্কী হকচাংদা চোকথবা ফাওখিদে হায়খি।

অমরোমদা ওলিম্পিক্সতা শরুক য়াবগী মতাংদা হংখিবা ৱাহংগী পাউখুম পীরদুনা মহাক্না হায়, এম্যেচর শান্নরিবশিংনা য়াম্না ৱানা হোৎনরবসু কেটগরি অমগী বোক্সর অমখক্তমক শরুক য়াগদবা ওইবনা বোক্সর কয়ানা খুদোংচাদবা মায়োক্লরি। প্রোফেসনেল শান্নরবসু মহাক্কী পর্ফোমেন্স ফজরবা অমদি অৱাংবা থাক্তা মফম কনবা ঙম্লবদি ওলিম্পিক্সতা শরুকয়াবা য়াই। মরম অদুনা প্রোফেসনেল শান্নবদা কা হেন্না চিংনফম থোক্তে। মহাক মশাসু ওলিম্পিক্সতা মেদল লৌনবা পান্দম চাওনা থম্লি হায়খি।

পনবা য়াবদি হান্নগী য়ুথ ৱার্ল্ড চেম্পিয়ন ওইবতা নওনা আইবা ৱার্ল্ড ৱিমেন্স বোক্সিং চেম্পিয়নশিপকী সিলভর মেদলিষ্ট অমসু ওইরিবী বোক্সর অসিনা প্রো বোক্সিংদা থিন্নবা অসি হন্দক্কী অসিনা অহানবনি। মহাক্কী অহানবা দেব্যুদা য়াম্না হৈনা শিংনা তাঞ্জানিয়াগী ফাইটর অদুবু মায়োকয়াখিবগা লোয়ননাইৱা ৱাদনা মায়থিবা পীবা ঙমখিবনি।

হোক্কীগী ট্রাইয়ল সেলেক্সন থা অসিগী ৭ তগী পাঙথোক্লগনি

ইম্ফাল, মার্চ ০২ (ঐচ এন এস):
সাই নেসনেল সেন্টর ওফ এক্সিলেন্স (এন সী ও ঈ), ইম্ফালনা হোক্কী মশান্নগী ওইনা মশাগী চহী ১৪ দগী ২৪ ফাওবগী মনুংদা লৈবা নুপামচা অমসুং নুপীমচা শান্নরোয়শিং খনগদৌরি। মসিগীদমক্তা থা অসিগী ৭ তগী হৌরগা ট্রাইয়ল সেলেক্সন পাঙথোক্লগনি হায়রি।

হিরম অসিগা মরী লৈননা সাই এন ঈ আর সী তাকয়েলগী রিজনেল দিরেক্টর ফ্রান্সিস মার ৱেননা থাদোরকপা চেরোল অমনা হায়, ট্রাইয়ল সেলেক্সন অসি তাকয়েলদা লৈবা সাই এন ঈ আর সীদা পাঙথোক্কনি। নুপীগী ওইনা ট্রাইয়ল সেলেক্সন অসি থা অসিগী ৭ তগী হৌরগা ৯ ফাওবা পাঙথোক্কনি। অদুগা নুপাগী ওইনা থা অসিগী ১০ দগী ১২ ফাওবা অয়ুক পুং ৭.৩০ তাবদগী হৌরগা পাঙথোক্কনি।

ট্রাইয়ল সেলেক্সন অসিদা শরুক য়াবা য়াগদবা শান্নরোয়শিং অদুদি শকখঙলবা কম্পিটিসন অমদা ইন্দিয়া রিপ্রজেন্ট তৌরুরবা নৎত্রগা হোক্কী ইন্দিয়া নেসনেল চেম্পিনশিপ য়াওরুরবা নৎত্রগা নেসনেল স্কুল গেমসতা শরুক য়ারুরবা নৎত্রগা খেলো ইন্দিয়া য়ুথ অমসুং য়ুনিভর্সিটিদা য়াওরুরবা নৎত্রগা ওল ইন্দিয়া ইন্টর য়ুনিভর্সিটিদা শরুক য়ারুরবা নৎত্রগা ষ্টেট চেম্পিয়নশিপতা শরুক য়ারুরবা ওইগদবনি হায়রি।

মণিপুর য়ুনিভর্সিটিগী আর্চরি টিমনা মেদল ৪ ফংলকখ্রে

ইম্ফাল, মার্চ০২ (ঐচএনএস):
মমাং থাগী ২৪ দগী হৌরগা ২৮ ফাওবা পঞ্জাবকী চান্দিগর য়ুনিভর্সিটি, মোহালিদা পাঙথোকখিবা ওল ইন্দিয়া ইন্টর য়ুনিভর্সিটি আর্চরি (মেন্স এন্দ ৱিমেন্স) চেম্পিয়নশিপ ২০২১-২২ দা মণিপুর য়ুনিভর্সিটিগী আর্চরি টিমনা পুন্না মেদল মরি লৌরকপা ঙমখ্রে।

লৈবাক অসিগী তোঙান তোঙানবা ষ্টেটশিংদা লৈরিবা য়ুনিভর্সিটি ১৬০ দগী লাকখিবা শান্নরোয় কয়ানা শরুক য়াদুনা পাঙথোকখিবা আর্চরি চেম্পিয়নশিপ অসিদা মণিপুর য়ুনিভর্সিটিগী ওইনা পুন্না শান্নরোয় ২২ অমদি ওফিসল অনী পুন্না মীওই ২৪ না শরুক য়াখি। মদুগী মনুংদা নুপী শান্নরোয় ১১ অমসুং নুপা শান্নরোয় ১১ য়াওরি।

মমাং থাগী ২৪ দগী হৌখিবা চেম্পিয়নশিপ অসিদা ইন্দিয়ন রাউন্দগী ইভেন্টতা ককচিং খুনৌ কোলেজগী এম বেবিনা মিটর ৫০ গী ইন্দিভিদ্যুএল কেটগরিদা পুন্না পোইন্ট ২৯৯ ফংদুনা গোল্ড মেদল লৌবা ঙমখিবগা লোয়ননা ইন্দিয়ন রাউন্দ ওভর ওলদা মিটর ৫০+ মিটর ৩০ গীদা পুন্না পোইন্ট ৬০৭ ফংদুনা সিলভর মেদল অমসু লৌবা ঙমখি।

ইন্দিয়ন রাউন্দগী মিটর ৫০ গী ওলিম্পিক রাউন্দ ইন্দিভিদ্যুএল ইভেন্টতা বিরমঙ্গল কোলেজগী কে বোরিসনা অনীশুবা তাদুনা সিলভর মেদল লৌবা ঙমখি। হায়রিবা ইভেন্ট অসিগী ওইনা অস্রভাটি য়ুনিভর্সিটিনা গোল্ড অদুগা রাঞ্চি য়ুনিভর্সিটিনা ব্রোঞ্জ লৌবা ঙমখি।

ইন্দিয়ন রাউন্দগী ওলিম্পিক টিম ইভেন্টকী মিটর ৫০ গীদা বিরমঙ্গল কোলেজগী কে বোরিস, ককচিং খুনৌ কোলেজগী সী এচ বিসন অমদি কোলেজ অসিমক্কী সী এচ নেসননা অতোপ্পা লম্বা তৌনরিবা টিমশিংগা কৃক কৃক ইন্নবা শান্নখি। অদুবু হায়রিবা ইভেন্ট অসিদা পোইন্ট খরা শোখখিবনা মরম ওইরগা অহুমশুবা মফমদা লৈহৌবদগী ব্রোঞ্জ মেদলদা লৈহৌখি।

চেম্পিয়নশিপ অসিদা এম য়ুগী টিমনা গোল্ড মেদল ১, সিলভর মেদল ২ অমসুং ব্রোঞ্জ মেদল অমা ফংদুনা পুন্না মেদল মরি লৌবা ঙমখিবনি। চেম্পিয়নশিপ অসিদা শরুক য়ারুখিবশিং ঙরাং ইম্ফাল এয়রপোর্টতা থুংলখ্রে।

এফ এ কপ : খৃষ্টেল পেলেস, মিদল্সব্রা অমসুং মেঞ্চেষ্টর সীটি ৫ শুবা রাউন্দদা মায় পাকখ্রে

লন্দন, মার্চ০২ (এজেন্সি):
ইমাইরেটস এফ এ কপ ইংলেন্দগী ওইনা ঙসি শান্নখিবা মঙাশুবা রাউন্দদগী মেটচশিংদা খৃষ্টেল পেলেস, মিদল্সব্রা অমসুং মেঞ্চেষ্টর সীটিনা মখোয় মখোয়গী মায়োক্ক রিবা লম্বাশিং মায়থিবা পীবা ঙমদুনা ৬ শুবা রাউন্দগীদমক শেমশাবা হৌখ্রে।

ইংলেন্দগী এবেক্স ষ্টদিয়মদা ঙসি পিটরব্রা অমদি মেঞ্চেষ্টর সীটি অনীগী মরক্তা মেটচ শান্নবা হৌখি। টিম অনীগী মরক্তা শান্নখিবা মেটচ অসিগী ওইনা মেঞ্চেষ্টর সীটিনা বোল হেন্না পায়দুনা লাকচনা শান্নবা ঙমখি। মেটচ অসিগী ওইনা বোল পায়বগী চাং অসি মেঞ্চেষ্টর সীটিনা চাদা ৭৬ ওইখি। অদুগা পিটরব্রানা বোল পায়বগী চাংনা চাদা ২৪ খক্তমক ওইখি। বোল হেন্না পায়দুনা মেঞ্চেষ্টরনা শান্নবা ঙম্লবসু মেটচ অসিগী অহানবা হাফকী লোইবা ফাওবদা পাঞ্জল অমত্তা চনবা ঙমখিদবনা মরম ওইরগা টিম অনীমক পাঞ্জল ০-০ দা মান্নবা লৈখি।

অনীশুবা হাফকী ওইনা শান্নখিবা অদুদা বোল হেন্না পায়দুনা শান্নবা ঙম্বগী খুদোংচাবা লৌরগা মেঞ্চেষ্টর সীটিনা মেটচ অসিগা ৬০ শুবা মিনিটতা অহানবা পাঞ্জল চনবা ঙমখি। পাঞ্জল অদু টিম অসিগী রিয়াদ মহরেজনা চনখিবনি। মেটচ অসিগী ৬৭ শুবা মিনিটতা টিম অসিগী জেক গ্রিলিসনা অনীশুবা পাঞ্জল অমুক চনবা ঙমখি। অদুবু মেটচ অসিগী অরোইবা ফাওবদা পিটরব্রাগী ওইনা পাঞ্জল অমত্তা চনবা ঙমখিদে। মদুনা মরম ওইরগা মেটচ অদু মেঞ্চেষ্টরনা পাঞ্জল ২-০ দা লায়না থোইখি।

কপ অসিগী ওইনা অতোপ্পা মেটচ অমদা সেলহর্ষ্ট পার্ক ষ্টদিয়মদা খৃষ্টেল পেলেস অমসুং ষ্টোক সীটি টিম অনীগী মরক্তা মেটচ শান্নখি। মেটচ অসিগী ওইনা অমনা অমবু কা হেন্না লাকচনা শান্নবদি ঙম্লখিদে। অদুবু বোল পায়বগী চাংদি খৃষ্টেল পেলেসনা খরা হেনখি। মেটচ অসিদা খৃষ্টেল পেলেসনা বোল পায়বগী চাং চাদা ৬০ ওইখি অদুগা ষ্টোক সীটিনা বোল পায়বগী চাংনা চাদা ৪০ ওইখি। বোল পায়বগী চাং খৃষ্টেল পেলেসনা খরা হেল্লবসু মেটচ অসিগী অহানবা হাফ ফাওবদা টিম অনীনা পাঞ্জল অমত্তা চন্নখিদে।

অনীশুবা হাফকী শান্নখিবা অদুগী ৫৩ শুবা মিনিটতা খৃষ্টেল পেলেসগী চৈখৌ কৌয়াতেনা অহানবা পাঞ্জল চনখি। মেটচ অসিগী ৫৮ শুবা মিনিটতা পাঞ্জল অদু ষ্টোক সীটিগী জেসতাইমননা অমুক হন্দোকপা ঙমখি। মেটচ অসিগী ৮২ শুবা মিনিটতা খৃষ্টেল পেলেসকী জাইরোনা পাঞ্জল অমা অমুক চনবা ঙমখিবদগী মেটচ অদু খৃষ্টেল পেলেসনা পাঞ্জল ২-১ দা থোইখি।

রিভরসাইদ ষ্টদিয়মদা শান্নখিবা মেটচ অমদনা মিদল্সব্রানা তোতেনহমবু পাঞ্জল ১-০ দা থোইখি। মিদল্সব্রাগী পাঞ্জল অদু টিম অসিগী জোস কোবর্ননা চনখিবনি।

ইন্দিয়া অমদি বেলারসকী ফুটবোল ফ্রেন্দলি মেটচ তোক্লবা য়ানা লৈরি

ন্যু দেল্লি, মার্চ ০২ (এজেন্সি):
থা অসিগী ২৬ তা ইন্দিয়া অমদি বেলারস লৈবাক অনীগী মরক্তা ফ্রেন্দলি ফুটবোল মেটচ অমা শান্নগনি হায়না তৌরম্না অদু হৌজিক ওইরিবা য়ুক্রেন অমদি রসিয়াগী লান অসিনা মরম ওইরগা তোক্লবা য়ানা লৈরে অমদি নুমিৎ অসিদা বেলারস নত্তবা অতোপ্পা লৈবাক অমগা ওইনা মেটচ শান্নবা ইন্দিয়া টিমগী মায়কৈদগী হোৎনরি।

ওল ইন্দিয়া ফুটবোল ফেদরেসনগী ৱারোল মতুংইন্না, থা অসিগী ২৩ দা ইন্দিয়া অমদি বহরেন অমসুং থা অসিগী ২৬ তনা বেলারসকা ফ্রেন্দলি মেটচ শান্নগনি হায়না তৌরম্বনি। অদুবু বেলারসতি রসিয়াগী মায়কৈদা লৈদুনা লান অসিদা চেন্নবদগী ইন্দিয়ানা বেলারসকা মেটচ শান্নদনবা হোৎনরকখিবনি।

অমরোমদা ইন্টরনেসনেল ওলিম্পিক কম্মিটিনা ইন্টরনেসনেল স্পোর্টস ইভেন্টশিংদা রসিয়াবু য়াওহন্দনবা অমদি মরম খরদগী বেলারসসু য়াওহন্দনবা খঙহনখ্রবা মতুং ইন্দিয়না মেটচ অসি শান্নদনবা হোৎনরকখিবনি। অদুবু ফিফাগী মায়কৈদগীদি বেলারসতা হৌজিক ফাওবগী ওইনা অথিংবা অমত্তা থম্বা লৈতবনা মরম ওইরগা মেটচ অসি কেন্সেল তৌরগনি হায়বা চপ চাবসু লৈত্রি। করিগুম্বা ফিফানা বেলারসতা অথিংবা থম্লক্লবদি ইন্দিয়ানা কৈদৌনুংদা লৈবাক অসিগা ফ্রেন্দলি মেটচ শান্নরোয়। অদুবু হৌজিক ফাওবগী ওইনদি ফিফানা বেলারসতা অথিংবা থম্বা লৈতবনা মরম ওইরগা মেটচ অসি শান্নররোয় হায়না ইন্দিয়া টিমনা চপ চানা ফিরেপ লৌবসু লৈত্রি। চহী অসিগী জুন থাদা লৈবাক অসিদা পাঙথোক্কদৌরিবা এসিয়ান কপ ফাইনেল রাউন্দ ক্বালিফয়ারগী ওইনা বহরেন অমসুং বেলারসকা ফ্রেন্দলি মেটচ শান্ননবা লেপ্পদুনা লৈখিবনি হায়রি।

অমরোমদা রসিয়ানা য়ুক্রেনদা চথরিবা লান অসিনা মরম ওইরগা য়ুক্রেনগী মমিং লৈরবা ফুটবোলর অনী য়াওনা নহা ওইরিবা স্কিয়র অমা শিগ্রে হায়না এফ আই এফ প্রোগী রিপোর্ট অমনা ফোঙদোরক্লি। লৈখিদ্রবা ফুটবোলর অনী অদুদি ভিটালি সেপিলো অমসুং দিমিত্রো মার্টনেনকোনি।

ঙসিগী রাশি ফল

অইবা : ডো. ৱাংখেম জীবোল সিংহ
এসিষ্টেন্ট প্রোফেসর (বাইওষ্টেট) জেনিমস চীংমৈরোং, ইম্ফাল।

তাং ৩।০৩।২০২২ইং, শগোলশেল;
লমতাগী নোংমা পানবা।

মেষ: ইচং থৌবনা শেলথুমগী লমদা মায় পাকপা, ললোন ইতিক্তসু মীকোক থোংবা, অফবা থবক্তা শেল-থুম থাদবা য়াবা নুমিৎনি। নাইতোম অরুবা ৱা তুপ্পা য়াগনি।
লৈশা পাখংশিংগী- নুংশিবনা চানবী।
থৌনি পোৎলম : লৈ অঙাংবা

বৃষ: অনিংবা থবক পাঙবদা খুৎলোইবা, মরুপ মপাংনসু থবক থানাদা তেংবাংবীবা, অকিবা লৈতবা অমদি লাইবক ফবা লৈ। ললোন ইতিক্তা খুৎচাও থাবা য়াগনি।
লৈশা পাখংশিংগী- নুংশিবনা চানবী।
থৌনি পোৎলম : লৈ অঙাংবা

মিথুন: অঙম্বনা নরল মৎপিগনি অমদি হেন্না অশা চাওবা কান্নরোই। শেল-থুমগী লমদা অনীরক খৎষ্টো। মরুপ মপাংনদি লুনা খনগনি, ঙাং-শকপা হৈগনি।
লৈশা পাখংশিংগী- নীংবা মপা চারোই।
থৌনি পোৎলম : লৈ হিগোক

কর্কট: খল্লদবা ওইজবা ফংবৈ নুংঙাইবা, মহু চাওববু লাকশিনবা ঙম্বা অমদি মখল মথোলগী কান্নবা ফংগদবা নুমিৎনি। মীয়ামগা ৱাখল তান্নদবা, ফংবা য়াবা পনবদি লৈরি।
লৈশা পাখংশিংগী- পুক্লিং তপথৌ-ফগনি।
থৌনি পোৎলম : লৈ অঙৌবা/চেং

সিংহ: নীংবা খ্বাইদগী হেন্না থুংজবা, শেন্দোংসু চাওনা ফংবা, মরুপ মপাং অমদি নথক থোংবগী মতেংনা ঙসিসু নুংঙাইবা ফংজবা নুমিৎনি। অনমদি তানগনু।
লৈশা পাখংশিংগী- নুংশিবা ফংজৈ।
থৌনি পোৎলম : লৈ অঙাংবা

কন্যা: নীংজবা থুংবা, শেন্দোং য়াম্না ফংজবা, খৎনবদা ঙম্বগুম নুংঙাইবা অমদি থৌনা হন্দবনা ওইজবা ফংবা নুমিৎনি। ৱাখল থোক্কনি, অনৌবা থৌরম পাঙবা য়াগনি।
লৈশা পাখংশিংগী- নুংশিবনা চানবী।
থৌনি পোৎলম : লৈ নাপু/য়াইঙং

তুলা: মতম মাঙবনা হেল্লি-মরম চানা য়েংলগা থবক পাঙউ। মীতোপ্পা কিহনবা অমদি খুদোংচাবা লৌখিনি। অরোন-অথুপ ঙাঙগনু। লানবু লান্দ্রদি কনানসু লাকচরোই।
লৈশা পাখংশিংগী- মীনা য়েংশিল্লি।
থৌনি পোৎলম : লৈ হিগোক

বৃশ্চিক: ৱাখল থোক্তবনা অখং-অহৈগী ৱা ইন্দ্রবদি নীংবা থুংলোই। মীয়ামগী মতেংনা লন চাওখৎপা অমদি অরাপ্পদগী কান্নবা ফংবদি লৈ। মরুপ্পদি ৱারৌই-তপথৌ।
লৈশা পাখংশিংগী- নুংশিবা ফংগনি।
থৌনি পোৎলম : লৈ অঙাংবা

ধনু: মীচং য়াম্না, নীংবা মপা চাবা, শেন্দোং তানবৈ থবক্তা মায় পাকপা নুমিৎনি। অদুবু হম্বা লোইনরুবৈ নরল মাঙবা, ইমুং মনুং ৱাতান্নবা ৱাৎপনা পেন্দবা লৈ।
লৈশা পাখংশিংগী- লায়বক ফগনি।
থৌনি পোৎলম : লৈ অঙাংবা

মকর: খুরৌ থাংবা অমদি হোয়া ফবনা নীংবা থুংবা ৱাৎলসু নক্লবগী মতেংনা অমদি লৌশিংগী মতেংনা নচাক নরল চাওখৎপদি লৈগনি। অচুম্বনা মাঙওইনৌ।
লৈশা পাখংশিংগী- নমথাক তৌগে খনগনু।
থৌনি পোৎলম : লৈ হিগোক

কুম্ভ: হরাওবা নুংহঙাইবা, ৱাখলথোকপা, শেন্দোং চাওনা ফংজবা অমদি অনৌবা থবক য়াম্না পাম্বা নুমিৎনি। কল্লক য়েংথিবা য়াম্বী, খঙদনা অখঙসু শাগনু - চোপকনি।
লৈশা পাখংশিংগী- লাপথোকনৈ-তঙ্গা ঙাইয়ু।
থৌনি পোৎলম : লৈ নাপু/য়াইঙং

মিন: য়েক্লবনা মাঙহনবা, অনম তানবনা অমদি নচা-ননাইনা মাঙহনবা নুমিৎনি। মীয়ামগা লোয়নবগী পুক্লিং পেঞ্জবা, মখোইগী মতেংনা ওইজ-ওইথক ফংবদি লৈ।
লৈশা পাখংশিংগী- মরী ফগনি।
থৌনি পোৎলম : লৈ অঙাংবা

থৌনি পোৎলমশিং অসি ইশানা নীংজবা লাইদা কৎপীয়ু মহয় ফংগনি।

HL-B/7466/15/2-18/4 (alt)

HUEIYEN LANPAO DAILY CHESS PUZZLE

PUZZLE NO. 388

WIM Murashova,Ekaterina (2214) - IM Galliamova,A (2442)

71st ch-RUS HL w 2021 Cheboksary RUS, 2021.07.05

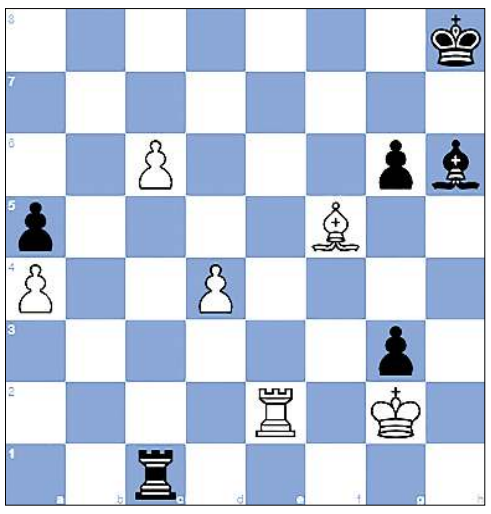

1.e4 e5 2.Bc4 Nf6 3.d3 c6 4.Nf3 d5
5.Bb3 a5 6.a4 Bd6 7.exd5 cxd5 8.Bg5 Be6
9.Nc3 d4 10.Bxe6 dxc3 11.Bc4 cxb2 12.Rb1 Bb4+
13.Nd2 Nbd7 14.O-O O-O 15.Ne4 h6 16.Nxf6+
Nxf6 17.Bxf6 Qxf6 18.Rxb2 Qc6 19.Bb5 Qc7
20.Rb3 Rad8 21.Qe2 b6 22.g3 f5 23.c3 Bc5
24.Re1 f4 25.Qxe5 Qxe5 26.Rxe5 fxg3 27.hxg3
Bxf2+ 28.Kg2 Rd6 29.Re2 Rdf6 30.Rbb2 Bc5
31.d4 Ba3 32.Rb3 Bc1 33.Bc4+ Kh8 34.Be6 h5
35.Rxb6 h4 36.Rb1 Bh6 37.c4 hxg3 38.c5 Rf4
39.c6 Rh4 40.Rh1 Rxh1 41.Kxh1 Rf1+ 42.Kg2 Rc1
43.Bf5 g6 44. ...

QUESTION :

White to Win

Puzzle 387 Ans. :

17. ...Qxc3+ The black queen forks White's rook and king.
18. Bd2 Qxa1+ 19. Bc1 Qxc1# Back-rank mate
1-0

Printed, published and owned by Soubam Niladhaja Singh, published from Sega Road, Thouda Bhabok Leikai, Imphal West-795001, Manipur & printed at M/s. Kangleipak Printers, Sega Road, Thouda Bhabok Leikai, Imphal West-795001, Manipur
Editor : Maibam Dhanabir Meetei, Resident Editor: Dr. Khaidem Athouba; Telephone Nos. 0385-2440771/2445104/2445106, e-mail:hueiyen_lanpao@yahoo.co.in, hueiyen_lanpao@rediffmail.com