শান্ন-খোৎনবনা ৱাখল নুংঙাইহল্লি অমদি অহল ওইশিনহন্দনা পূন্সিবু নৌথোকহল্লি : পি ঐচ কালাচান্দ

শান্নবুংগী পাউদম-৫৪
ময়াংলম্বম জেমচন্দ্র

শান্ন-খোৎনবদা শরুক য়াশিনবা অসিনা ৱাখল নুংঙাইহনবা, নহা ওইথোকহনবা অমদি পূন্সিবু নুংঙাইনা লৈহনবদা অটোবা মতেং পাংলি হায়না ভেটেরান এথলিট ফুরিৎশাবম কালাচান্দনা ফোঙদোরক্লি।

ৱাফম অসি পাউচে অসিগা অখন্ননা উনবা অমদা মহাক্না ফোঙদোরকখিবনি।

মহাক্না ফোঙদোরকপদা, শান্ন-খোৎনবা পূন্সিগী অৱা-নুংঙাই কয়া অমগী পোথাফম ওইহনবদা নৎতনা থুনা অহল ওইশিনখিগদবদগী মতম শাংদোকহন্দুনা পূন্সিবু নৌথোকহন্না ৱাখল নুংঙাইনা থম্না ঙম্মী। লৈবাক অসিগী ওইনা মণিপুরনা স্পোর্টসকী পাৱর হাউসনি খন্নরিবা অসিদা শান্ন-খোৎনববু থৱায় য়াওবা নহা খরখক নৎতনা তোঙান-তোঙানবা ময়াই কাবা চীঙ্গাকশিং চাশিন্দুনা মতম মাঙহল্লিবা নহাশিংয়াওনা মীপূম খূদিংমক্না শান্ন-খোৎনবা অসিবুয়াওশিল্লবদি মতিং লৈবা খুন্নাই অমা ওইবা ঙমগনি।

পি ঐচ কালাচান্দ কান্টো খুল্লেন মমাং লৈকাইদা লৈবনি। মহাক ইলেক্ট্রিসিটি দিপার্টমেন্ট টতাথবক তৌরম্বদগী ২০১৫গী ফেব্রুৱারী থাদা রিটায়র্দ তৌখিবনি। মহাক ২০১৯দগী হৌদুনা নেসনল মাষ্টর এথলেটিক্স চেম্পিয়নশিপ অহুম্নক শরুক য়ারকপদা গোল্ড মেদল ২, সিলভর মেদল ২ অমদি ব্রোঞ্জ মেদল ১ ফংবা ঙমখি।

মহাক্না অহানবা ওইনা ২০১৯ গী ফেব্রুৱারীদা অন্ধ্র প্রদেশকী গুন্টুরদা পাঙথোকখিবা নেসনল মাষ্টর এথলেটিক্স চেম্পিয়নশিপকী মিটর ৪০০গী রিলে ইভেন্টতা গোল্ড মেদল ফংবা ঙমখি।

মতুং তারকপা ২০২০গী ফেব্রুৱারী থাদা হরয়ানাদা পাঙথোকখিবা নেসনল চেম্পিয়নশিপকী মিটর ১০০ অমদি ৪০০গী ইন্দিভিজ্যুএল ইভেন্টতা সিলভর মেদল ২ ফংবা ঙমখি। মহাক্না মিটর ৪০০গী লমজেলদা মিনট ১:১৩.০৫ দা লমথুংফম য়ৌদুনা সিলভর মেদল ফংখিবনি।

মথংগী চহী ২০২১ কোভিদ পেন্দমিকনা মরম ওইদুনা নেসনল চেম্পিয়নশিপ পাঙথোকখিদ্রবা মতুং চহী অসিগী এপ্রিল থাদা চেন্নাইদা পাঙথোকখিবা নেসনল চেম্পিয়নশিপকী চহী ৭০ মথক্কী কাঙলূপ ইন্দিভিজ্যুএল ইভেন্টকী মিটর ৪০০গী লমজেলদা মমাংগী ইভেন্টতগী পর্ফোর্মেন্স ফগৎতুনা মিনট ১:১২.০৭তা লমথুংফম য়ৌদুনা গোল্ড মেদল ফংবা ঙমখি।

চেম্পিয়নশিপ অসিগী মিটর ১০০গী লমজেলদসু ব্রোঞ্জ মেদল অমা ফংখি।

ষ্টেট অসিদা কোভিদ পেন্দমিক খরা নেমথরক্লবা মতম ২০২১গী নভেম্বর থাদা ইম্ফালগী খুমন লম্পাক্তা পাঙথোকখিবা ষ্টেট লেভেল মাষ্টর এথলেক্টিক্স চেম্পিয়নশিপতা পর্ফোর্মেন্স ফজনা পীবা ঙমদবদগী মেদল অমত্তা ফংবা ঙমখিদে।

মশাগী চহী নৌরিঙৈ মতমদগী ফুটবোলবু পামজনা শান্নরকখি। ইমুং-মনুংগী লৈত-লায়রনা ঙন্না থবক চঙখিবদগী মতম শাংনা ফুটবোল মশান্না অসিবু থাদোক্তুনা লাকখি। থবক্তগী পোথারবা মতুং ভেটেরান ওইরবা মতমদা হকচাং শাজেলসু ওইবা হায়বা ৱাখল্লোনদা অমুক ফুটবোল শান্নরকখি। অদুবু লমদম অদোমদা ভেটেরান টিম লৈতবনা ষ্টেটকী থাক য়ৌনদি শান্নবা ঙমখিদে।

নৌনা মাষ্টর এথলেটিক্সতা চঙলক্তুনা চেম্পিয়নশিপ কয়া শরুক য়ারকপা অসিদা শেল খরা তিংজরবসু য়াম্না কান্নবদি পীরি। মণিপুরদা হান্না খঙনরমদবা, তিন্নরমদবা কয়া অমসু থেংনদুনা শান্ন-খোৎনবগী লম্দা তাকথোক-তাকশিন কয়া তৌবদা নৎতনা য়ূমগী অৱা-নুংঙাই কয়া অমসু কাউথোকহনবা ঙম্মী।

মহাক্না মখা তানা ফোঙদোরকখিবদা, ইন্টরনেসনল লেভেল ফাওবা য়ৌনবদি শান্নখিগে খল্লি অদুবু মালেমগী থাক্তা শান্ননবগীদমক লুপা লাখ ১গী শেনফম হান্না দিপোজিট তৌদুনা থমগদবনি হায়বগী ৱাফম লৈবনা ইন্টরনেসনল চেম্পিয়নশিপ চৎপা ঙমগদ্রা হায়বদুদি তম্না ঙমদ্রি।

হৌজিক্কী ওইনা ষ্টেট অসিদসু মাষ্টর এথলেটিক্সকী ওইনা তোঙান-তোঙানবা এসোসিএসন অনী থোক্লা লৈবনা মমাংদা নেসনল চেম্পিয়নশিপ কয়াদা মণিপুরনা মেদল টেলিদা মকোক্তা লৈরম্বা অদুসু তপ্না-তপ্না হন্থরক্লি। মমাংদা এসোসিএসন অমখক্তা লৈরিঙৈ নেসনল চেম্পিয়নশিপ চৎপদা শান্নরোয় ২০০গী মথক্তা চৎলম্বা অদু হৌজিক্তি ১০০ খরখক চৎলি অমদি লৈঙাক্লা মতম-মতমগী অপীকপা শেনফম খরা-খরা পীরম্বা অদুসু পীদনা লাক্লি।

লোইশিল্লকপদা ষ্টেট অসিগী চহী য়াম্লবা এথলিটশিংনা শেলগী তেংবাঙ ফংবা ফংদবা থিদনা হকচাং ফনা লৈহন্দবা য়াদে হায়না লৌরক্লিবা খোঙথাং অসিবু শৌগৎপা ওইনা লৈঙাক্কী মায়কৈদগীসু হৌজিক এসোসিএসনগী মনুংগী ওইবা চয়েৎনবা লৈরিবা অসি অথুবদা লোইশিনবীনবা তোঙান-তোঙানবা মীওইশিংগী ৱাখল্লোন থম্লক্লি।

ৱিমেন্স হোক্কী ৱর্ল্ড কপ : ইন্দিয়ানা ওপনিং মেটচতা ইংলেন্দবু লমন খুম্নবা মীৎয়েং থম্লি

অমষ্টেলভিন, জুলাই ০২ (এজেন্সী):

ইন্দিয়াগী নুপী হোক্কী টিমনা ৱিমেন্স হোক্কী ৱর্ল্ড কপকী নোংমাইজিং নুমিৎতা শান্নগদৌরিবা পুল বিগী অহানবা মেটচতা ইংলেন্দবু লমন খুম্নবা মীৎয়েং থম্লক্লি।

মমাং চহীগী টোকিও ওলিম্পিক্সতা ইন্দিয়াগী নুপী টিমবু ব্রোঞ্জ মেদলগী মঙলান কায়হন্দুনা ৩-৪দা মায়থীবা পীরমখিবা ইংলেন্দগী মথক্তা গোল হেন্না চনশিন্নবা খৌরাংনা ঙাইরি।

ইন্দিয়াগী খ্বাইদগী ফজবা ৱর্ল্ড কপতা পীখিবা পর্ফোর্মেন্স হায়রগদি ১৯৭৪দা মরিশুবা পোজিসন তাখিবা অসিনা ওইরি। অদুবু মসিগী মতুংদা ইন্দিয়াগী নুপী টিমনা হাইগৎলক্তুনা মমাং চহীদা পাঙথোকখিবা টোকিও গেমসতা পুৱারী ওইনা মরিশুবা পোজিসন তাবা ঙমখিবনি।

ইন্দিয়াগী নুপী টিমনা খ্বাইদগী ফবা ওইনা চহী অসিগী মেথাদা ৱর্ল্ড রেঙ্কিং ৬শুবা পোজিসনদা লৈবা ঙমখিবনি।

ইন্দিয়ানা ৱিমেন্স হোক্কী ৱর্ল্ড কপ অসিগী গ্রুপ বিদা বেলজিয়ম, অষ্ট্রেলিয়া অমদি ইংলেন্দগা পূন্না শরুক য়ারি।

রানি রামপালগী মতুং কেপ্টেনগী থৌদাং লৌরক্লিবী এক্সপরিয়েন্স লৈরবা গোলকিপর সভিতা পুনিয়ানা

ফোঙদোকখিবদা, ঐখোয় চেলেঞ্জ অসিগীদমক শেম শাবা লোইরে হায়খি।

ইন্দিয়াগী টিমগী গোলকিপরদা সভিতাগা লোয়ননা চহী নৌরিবী ইনর্জিটিক ওইবী বিচু খারিবমনা বেক অপতা লৈরি।

বেকলাইনদা ভাইস কেপ্টেন দিপ গ্রেস এক্কা, গুর্জিৎ কোর, উদিতা অমদি নিকি প্রধান অদুগা ইন্দিয়া টিমগী এটেকচখনবগী থৌদাং লৌরিবা মিদফিল্ডরদা সুশিলা চনু, নেহা গোয়াল, নভজোট কোর, সোনিকা, জোটি, নিশা অমদি মোনিকা লৈরি।

লমজেল য়াঙনা চেনবা ঙম্বী সলিমা টেটেনা ক্লেঙ্কতা লৈদুনা ময়ামবু শমজিন্নবগী থৌদাং লৌগদৌরি।

ইন্দিয়া টিমগী গোল স্কোরিংগী ওইনা এক্সপরিয়েন্স লৈরবী বন্দনা কটারিয়া, লালরেমসিয়ামি, নবনিট কোর অমদি শর্মিলা দেবীনা থৌদাং লৌগদৌরি। পূন্নমক অসি লৈরবসু ইন্দিয়া টিমনা এক্সপরিয়েন্স লৈরবা রানী দি মিস তৌরগনি।

ইন্দিয়ানা ২০১৮গী এদিসনদা ৮শুবা পোজিসনদা লৈরবসু হন্দক্কী এদিসন অসিদা পোদিয়ামগী মকোক্তা লৈগনি থাজে হায়না চীফ কোচ জে নেকে স্কোপমেননা ফোঙদোরক্লি।

বসন্তকুমার মেমোরিএল ফুটবোল টুর্নামেন্ট

পি এফ এ অমদি কে এস ৱাই সী দ্রো ওইখ্রে

ইম্ফাল, জুলাই ০২ (ঐচ এন এস):

পোলোইগ্রুপনা শীন্দুনা চিংঙারেল তেজপুরদা লৈবা পোলোইটর্ফগ্রাউন্দদা চথরিবা অহানবা বসন্ত কুমার মেমোরিএল ৫-এসাইদ ফুটবোল টুর্নামেন্টকী ঙসি অয়ুক শান্নখিবা গ্রুপ এগী মেটচ অমদা পাখঙবা ফুটবোল একাদেমি (পি এফ এ) অমদি কে এস ৱাই সী খুরাই ৩-৩দা দ্রো ওইখ্রে।

খুরাই টিমগী গোলশিং অদুনা এম দি নসিফ, এম দি ৱাশিম অমদি বিকাশনা শান্নবগী ৯, ১২ অমদি ১৬ শুবা মিনটতা চনখি। পাখঙবা টিমগী গোলশিং অদুনা সম্বেনা শান্নবগী ১১ অমদি ১৭ শুবা মিনটতা গোল ২ অদুগা য়ুনিভাশনা শান্নবগী ১৯ শুবা মিটতা গোল অমা চনখি।

অতোপ্পা অয়ুক শান্নখিবা গ্রুপ বিগী মেটচ অমদা য়ুম্বু টিম ওইরিবা পোলোই স্পোর্টস স্কুলনা রেদ মেছিন ফুটবোল একাদেমিবু লাকচনা ৯-১দা মায়থীবা পীখ্রে।

পোলোই টিমগী গোলশিং অদু লমঙানবা অমদি ভিক্টরনা ৩/৩ অদুগা নাওবনা ২ অমদি আইলেন্দনা ১ চনবা ঙমখি। রেদ মেছিনগী অমত্তা ঙাইরবা গোল অদুনায়াইফবনা চনখি।

অমরোমদা, নুংথিল শান্নখিবা গ্রুপ সীগী মেটচ অমদা গোল্ডন ফুটবোল একাদেমিনা লনগৈ ফুটবোল একাদেমিবু ৭-২দা মায়থীবা পীখি।

গোল্ডন একাদেমিগী মায় পাকপগী গোলশিং অদু দেভিদনা ৫ অমদি রিদিশনা ২ চনবা ঙমখি। লনগৈ টিমগী গোল ২ অদুনা এস ব্রেনি অমদি টি খম্বতোননা চনখি।

অতোপ্পা নুংথিল শান্নখিবা গ্রুপ দিগী মেটচ অমদা ৱাই ও এস সী খুরাইনা আর এফ সী সী কৈনৌবু ১০-১দা মায়থীবা পীখ্রে।

খুরাই টিমগী মায় পাকপগী গোলশিং অদু পূন্সিবনা ৩, সোহিল অমদি ফরিশনা ২/২ অদুগা ইজাস, সকিপ অমদি রিবাশনা অমমম্ চনখি। কৈনৌ টিমগী অমত্তা ঙাইরবা গোল অদুনা এল লনচেনবনা চনখিবনি।

টুর্নামেন্ট অসিদা পূন্না টিম ১৬না গ্রুপ ৪ থোক্তুনা শরুক য়ারি। টুর্নামেন্ট অসিগী মখা চথরকপা ওইনা নোংমাইজিং নুমিৎতা মেটচ ৩ শান্নরগনি।

মালেমগী মফমশিংদা পাঙথোক্লবগুম স্পোর্টস জর্নেলিষ্ট দে থৌরম পাঙথোকখ্রে

ইম্ফাল, জুলাই ০২ (ঐচ এন এস):

শান্ন-খোৎনববু য়োকখৎনবা অমদি মসিগী তোঙান-তোঙানবা থবক থৌরমশিংদা থৱায় হাপ্লবা পাম্ দমগা লোয়ননা ষ্টেট অসিগী মীদিয়া হাউসশিংদা স্পোর্টসকী লম্দা থবক তৌরিবা স্পোর্টস জর্নেলিষ্টশিংনা শীন্দুনা ঙসি ৱর্ল্ড স্পোর্টস জর্নেলিষ্ট দে থৌরম পাঙথোকখ্রে।

কুমজা ১৯২৮ পেরিস ওলিম্পিক গেমস চথরিঙৈ মনুংদা ইন্টরনেসনল স্পোর্টস প্রেস এসোসিএসন লিংখৎখিবা নুমিৎ জুলাই ২বু নীংশিংদুনা লমদম অসিগী স্পোর্টস জর্নেলিষ্টশিংনা শরুক য়াদুনা পাঙথোকখিবা থৌরম অদুদা মালেম পূম্বগী স্পোর্টসকী থবক থৌরমশিংবু মীপূম খূদিংমক্তা খঙহন্নবা অমসুং হেন্না মপুং ফাহন্নবা স্পোর্টস জর্নেলিষ্টশিংনা লৌরিবা থৌদাংবু শীংথানখি।

মালেমগী শান্নবুংদা লমদম অসিগী শান্নরোয়শিংনা মাংজিল থানা লৈবাক অসিগীদমক শক উৎতুনা শান্নবা ঙম্লিবা অসিমক লমদম অসিদা স্পোর্টস জর্নেলিষ্টশিংনা মতম শাংনদগী লৌরক্লিবা থৌদাংগী মহয় অমা ওইনসু লৌবা য়াই হায়না মণিপুর ষ্টেট স্পোর্টস জর্নেলিষ্ট ফ্রেটর্নিটিনা পাঙথোকখিবা থৌরম অদুদা ফোঙদোক্লখি।

থৌরম অদুদা তোঙান-তোঙানবা মশান্নশিংগী স্পোর্টস পর্সনেলিটিশিংসু শরুক য়াখি।

ষ্টেট কবাদ্দি চেম্পিয়নশিপ হৌদোকখ্রে

এমদাস্কেমনা সব-জুনিয়র নুপীগী ৱিন্নর ওইখ্রে

ইম্ফাল, জুলাই ০২ (ঐচ এন এস):

মণিপুর ষ্টেট কবাদ্দি এসোসিএসননা শীন্দুনা ৩৩শুবা সব-জুনিয়র বোইজ এন্দ গলর্স অমদি ৪৮ শুবা জুনিয়র বোইজ এন্দ গলর্স মণিপুর ষ্টেট কবাদ্দি চেম্পিয়নশিপ ঙসি নম্বোলগী লৈমপোকপম মনিং লৈকাইদা লৈবা চন্দ্রেশোর মল্টিপর্পজ হোলদা হৌদোকখিবগা লোয়ননা এমদাস্কেমনা সব-জুনিয়র নুপীমচাগী ৱিন্নর ওইখ্রে।

সব-জুনিয়র নুপীমচাগী ঙসি শান্নখিবা ফাইনেল মেটচ অদুদা এমদাস্কেমনা এলয়ুয়ুসীবু ৩৪-২৯দা মায়থীবা পীদুনা ৱিন্নর ওইখি।

অতোপ্পা সব-জুনিয়র নুপামচাগী ঙসি শান্নখিবা মেটচ অনীদা এমদাস্কেমনা সী সী ৱাই পি এ সীবু ৪৩-২৭দা অদুগা এল ৱাইয়ুসীনা ৱাই এস সীবু ৩৯-৩৫দা মায়থীবা পীখি।

চেম্পিয়নশিপ অসি থা অসিগী ৭ ফাওবা পাঙথোক্কনি অমদি চেম্পিয়নশিপ অসি লোইদ্রিবা ফাওবা কবাদ্দি মেটচশিং অয়ুক অমদি নুমিদাং শান্নগনি।

মেঞ্চেষ্টর য়ুনাইটেদ থাদোকপগী ঐগী মতম লাক্লে : কৃষ্টিয়ানো রোনাল্ডোনা

লন্দন, জুলাই ০২ (এজেন্সী):

কৃষ্টিয়ানো রোনাল্ডোনা মেঞ্চেষ্টর য়ুনাইটেদতা বোম থাদবা ওইনা ক্লব থাদোক্লবা ঐগী মতম লাক্লে হায়না ক্লবতা ফোঙদোকখ্রে।

মশাগী চহী ৩৭ শুরবা পোর্টুগালগী ষ্টার রোনাল্ডোনা মায় পাক্লা রিয়াল মাদ্রিদ অমদি জুভেন্টসতা লৈরম্লবা মতুং হৌখিবা কালেনদা ওল্ড ট্রেফোর্দতা হল্লকখিবনি। অদুবু মহাক্না ফোঙদোকখিবদা, মহাক্কী তুংগী খল্লগা ট্রান্সফর রিন্দো হাংদুনা লৈরে হায়খি।

মেঞ্চেষ্টর য়ুনাইটেদনা হৌখিবা সিজনদা য়াম্না নুংঙাইতবা কেম্প্যেন অমা মায়োক্ক খিবগা লোয়ননা মখোয়গী প্রেমিয়র লীগকী পুৱারীদা খ্বাইদগী থিবা পর্ফোর্মেন্স পীখিবনি। রেদ দেভিলসশিংনা মেটচ ১৬ খক কারগা গোল ৫৭ চন্দুনা পোইন্ট ৫৮ ফংলগা ৱিন্নর ওইখিবা মেঞ্চেষ্টর সিটিদগী পোইন্ট ৩৫ হন্থরগা লীগ টেবলগী ৬শুবা মফমদা লৈদুনা লোইশিনখিবনি।

দি টাইমসকী রিপোর্টকী মতুংইন্না মেঞ্চেষ্টর য়ুনাইটেদনা য়ুরোপা লীগ খক্তা ক্বালিফাই ওইরকপা অসিদা রোনাল্ডো মথং সিজনগী চেম্পিয়ন্স লীগ শরুক য়ারেরোই হায়বগী য়াম্না নুংঙাইত্রে হায়রি।

বেলোন দি'ওর ৫রক ফংখ্রবা রোনাল্ডোনা হৌজিক ফাওবদা মেঞ্চেষ্টর য়ুনাইটেদপু ইকাই খুম্নরি অদুবু মহাক্না এরিক টেন হেগকী মখাদা লৈবা পামদ্রে হায়না রিপোর্টনা পল্লি।

চেলসিদা লাকহন্নবগী অপাম্বা লৈরিঙৈ চৈরক অসিদা রোনাল্ডোনা মেঞ্চেষ্টর য়ুনাইটেদ থাদোকপা পান্নবসু রেদ দেভিলসনা মহাকপু মফম অতৈদা চৎপা য়ারোই হায়না ৱার্নিং তৌবা লৈখিবনি।

রুশুগী ট্রায়ল থিংজিল্লকপবু হকচিন্না য়ানিংদে

ইম্ফাল, জুলাই ০২ (ঐচ এন এস):

মণিপুরগী সিভিল সোসাইটি ওর্গনাইজেসন অহুম- অমুকো, য়ু সী এম অমদি ইপসাগা লোয়ননা য়াসকী ওবজার্ভর য়াওনা থাংজ নুমিৎতা মণিপুর প্রেস ক্লবতা ফমখিবা মীফম্না তাখিবা রিজেল্যুসনগী মতুংইন্না রুশুগী টেম্পররি কম্মিটি অমা শেমদুনা সব-জুনিয়র নেসনল চেম্পিয়নশিপকী ট্রায়ল পাঙথোক্লবা হোৎনরিঙৈ চৈরক্তা ট্রায়ল সেলেক্সন পাঙথোকপায়ারোই অমদি শেমখিবা কম্মিটি অদুসুমুখৎলু হায়দুনা অকি-অখং পীরকপা অসি রুশু প্লেয়র্স পেরেন্টস এন্দ গার্জিয়ান এসোসিএসননা হকচিন্না য়ানিংদবা ফোঙদোরক্লি।

পেরেন্টস এন্দ গার্জিয়ান এসোসিএসন মণিপুরগী প্রসিদেন্ট টি সুনিল মৈতৈ অমদি সেক্রেটরি ৱাই টেনু অনীনা খূৎয়েক পীদুনা থাদোরকপা চেরোল অদুনা মখা তারদুনা মশক খঙদবা মীওই খরনা অয়েং-অপন পীরকপা অসি কন্দেম তৌই অমদি করিগীদমক অথিংবা পীরক্লিবনো হায়বগী মতাংদা মরী লৈনবশিংনা অশেংবা, অচুম্বা মীয়ামদা খঙহনবীয়ু হায়রি।

ঐখোয় পেরেন্টস এসোসিএসননদি লূপ অহুম অসিনা লৈবাক্কী ইস্যু কয়াদা কথোকপগা লোয়ননা নেগোসিএট তৌদুনা লাকখিবা লূপনি হায়না অৱাংবা থাক্তা থমজখি। মদুনা মরম ওইরগা রুশু প্লেয়রশিংগী পূন্সিবু ঙসি হায়বা নুমিৎসিদগী কন্নবীরে হায়না খঞ্জখিবনি। মতুং তারকপদসু লূপ অহুম অসিনা রুশু শান্নরোয়শিংগীদমক অমদি অচুম্বগীদমক খোঙফম চেৎনা লেপ্পীরক্কনি খঞ্জে হায়রি।

ইম্ফাল ৱেষ্ট বেদমিন্টন এসোসিএসননা খঙহল্লক্লি

ইম্ফাল, জুলাই ০২ (ঐচ এন এস):

ইম্ফাল ৱেষ্ট দিষ্ট্রিক্ট বেদমিন্টন এসোসিএসননা নৌনা এফিলিএট তৌগদবা ক্লবশিং অমদি এসোসিএসনশিংদা মথৌ তাবশিং খঙহল্লক্লি।

অহানবদা ক্লব অমদি এসোসিএসননা এপ্লিকেসন পীশিল্লকপা মতমদা মখোয়-মখোয়গী লেট্টর হেদশিং শীজিন্নগদবনি। অনীশুবদা ক্লব অমদি এসোসিএসননগী ওফিস বিয়ররশিং লৈবগা লোয়ননা রেজিষ্টর বোদি অমা ওইগদবনি। অহুমশুবদা ক্লব অমদি এসোসিএসননগী ওইবা তোঙানবা বেদমিন্টন হোল (কোর্ট) লৈবগী মথক্তা মদুদা শান্নবা মেম্বরশিং লৈগদবনি। মরিশুবদা ক্লবশিং অসি ইম্ফাল ৱেষ্ট দিষ্ট্রিক্টকী মনুং চন্না লৈবা ওইগদবনি।

মঙাশুবদা ক্লব অমদি এসোসিএসননা ফোর্ম থাজি ক্লকপা মতমদা মখোয়-মখোয়গী ওরিজিনেল রেজিষ্ট্রেসন সর্টিফিকেটকা লোয়ননা জেরোক্স কোপী ২/২ লোয়নরক্কদবনি। তরুকশুবদা নৌনা এফিলিএট তৌগদবা ক্লবশিংগী ওইনা রেজিষ্ট্রেসন ফী লুপা লিশিং ২ ওইগনি। তরেৎশুবদা ক্লবশিং রিন্যুএলগী ওইনা লুপা লিশং ১ ওইগনি।

নিপানশুবদা মরম চাদনা ক্লবশিংনা এসাইন তৌরবদি মখোয়গী এফিলিএসন ককপগী রাইটস ইম্ফাল ৱেষ্ট দিষ্ট্রিক্ট বেদমিন্টন এসোসিএসননদা লৈগনি অমদি অরোইবদা, ক্লবশিংগী মরক্তা করিগুম্বা চয়েৎনবা থোক্লক্লবদি এগজিক্যুটিভ কম্মিটিগী দিসিজননা ফাইনেল ওইগনি হায়না আই দব্লিয়ু দি বি এগী সেক্রেটরি ঐচ সঞ্জিভনা খঙহল্লক্লি।

HUEIYEN LANPAO DAILY CHESS PUZZLE

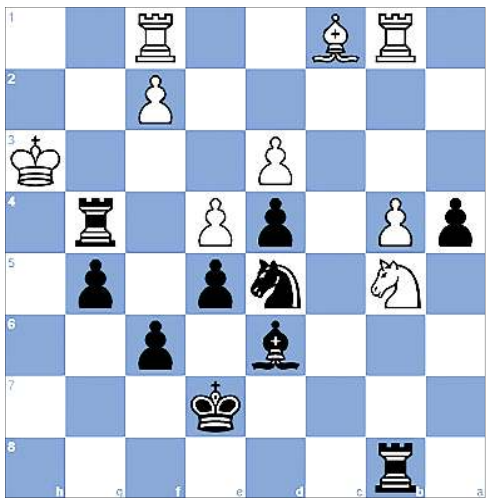

PUZZLE NO. 502

Viktor Korchnoi (2635) - Yasser Seirawan (2525)
London, 1984

1.Nf3 d5	2.c4 d4	3.b4 f6	4.d3 e5
5.a3 c5	6.g3 cxb4	7.Bg2 Nc6	8.O-O a5
9.e3 Bg4	10.h3 Bxf3	11.Bxf3 Bc5	12.Bd5 Nge7
13.e4 Nxd5	14.cxd5 Ne7	15.Qa4+ Qd7	16.Qb3 a4
17.Qc4 Bd6	18.axb4 b5	19.Qa2 Qxh3	20.Na3 Rb8
21.Rb1 h5	22.Qe2 g5	23.Qf3 h4	24.Qg2 Qg4
25.gxh4 Rxh4	26.Qxg4 Rxg4+	27.Kh2 Nxd5	28.Nxb5 Ke7
29.Kh3...			

QUESTION :

Black to checkmate

Puzzle 501 Ans. :

26. Qd8+ Rxd8 27. Rxd8+ The white rook captures Black's rook, which was defending the square d4. Ke7 28. Bg5+ Kxe6 29. Nd4# 1-0

No.1-G/NGMC/GB-ELECT/22.
OFFICE OF THE PRINCIPAL/ RETURNING OFFICER
THE NG. MANI COLLEGE, KHURAI-CHAIRENTHONG, I/E

ꯑꯣꯏꯅꯤꯡꯕꯤꯑꯣꯏ / NOTIFICATION
24/06/2022

It is hereby notified for general information that the following members as designated below would be inducted in the formation of a new Governing Body of this College as per provisions under Section IV of the Manipur Education Code, 1982.

Sl.No.	Designation of Members	No	Manner of Selection	Last date of Form submission
01.	Local Educationist	02	To be nominated.	6/7/22 (upto 1pm)
02.	Guardians Representative	02	To be elected by Guardians.	8/7/22 (upto 1pm)

So the intending candidates may get the Prescribed Forms and submit the same, duly filled in, on or before the scheduled date.
N.B.: Details can be had from the College Office during Office Hours.

Sd/- **Dr. W. Jiban Kumar Singh**
Returning Officer, G.B. Election
Ng. Mani College, Khurai-Chairenthong, I/E

HL-P/3221/3

HL-B/7641/12/5-9/7

ꯁꯤꯅꯔꯥꯠ
SMART TUTORIAL CENTRE
SINGJAMEI SUPER MARKET
ADMISSION OPEN
WEBSITE: https://smarttutorial.org/
BOSEM/COHSEM/CBSE Separate class
SCIENCE, ARTS & COMMERCE
MEDICAL, ENGINEERING & NDA course for 2023
16th FOUNDATION COURSE 2022 (2nd batch) FOR CLASS IX,X,XI &XII
CLASS START : 27th June, 11st JULY & 18th July 2022
HOSTEL+VAN SERVICE available for both boys & girls
FREE supply of printed questions & answers, weekly exam and MEGA TEST
ALL SUBJECTS
CALL: 8787601123, 03857966211
Experience Teachers from (FORMER & WORKING IN)
CBSE SCHOOL
UNACCO, MARIA MONTESSHRI, KV Lamphelpat, KANAN DEVI & SISHU SIKSHA NIKETAN
BOSEM/ COSHEM
MECI, COMET, XTRA EDGE, HERBERT, IPS & STANDARD ROBERT

IN THE COURT OF SUB-DEPUTY COLLECTOR, MOIRANG
Ref. Mutation Case No. 318/SDC/M dt. 29/6/2022
1. Moirangthem Mangoljao Singh S/o (L) M. Maton Singh of Moirang Khunou Makha Leikai (area 0.232 acre in the North)
2. M. Dhamem Singh S/o (L) M. Temba Singh of -do- (area 0.116 acres in the Middle)
3. M. Nganthoi Devi W/o (L) M. Temba Singh of -do- (area 0.116 acres in the Middle)
4. M. Somen Singh S/o (L) M. Kanhai Singh of -do- (area 0.232 in the Middle)
5. M. Ajeet Singh S/o (L) M. Ahongjao Singh of -do- (area 0.232 acres in the South)
-Vs-
1. Late Moirangthem Ibomcha Singh S/o (L) M. Amuba Singh of Moirang Khunou.
2. Late M. Ahongjao Singh S/o (L) M. Amuba Singh of -do-
3. Late M. Kanhai Singh S/o (L) M. Amuba Singh of -do-
5. Late M. Tomba Singh S/o (L) M. Amuba Singh of -do-

ꯑꯣꯏꯅꯤ / NOTICE
Moirang, the 30th June, 2022
Under Section 46(3) of MLR & LR Act. 1960 গী মতুংইন্না খঙহল্লি মদুদি খুল নং ৫৮-খা-থীনুঙ্গৈদা লৈবা পাট্টা নং ৫০০ অনৌবা সী এস দাগকী নং ৩১১৩ এরিয়া ০.৯২৮ একর চাওবা ইঙ্খোল অসিগী কো-পাট্টাদার নং ১, ২, ৩ অমসুং ৫ অসি মু: ওইখ্রে। অদুনা মু: কো-পাট্টাদারশিং অসিগী মিংদা লৈবা লম অসি মথক্তা পীরিবা কো-দরখাষ্টকারিশিং (ইমুং-মনুং মচা-মশুশিং) অসিগী মিংদা (নামা) ওনবীরো হায়না উক্তা কোর্টতা দরখাষ্ট থারক্লে। অদুনা লম অসিগা মরী লৈনবা মীওইশিংনা পাউচে অসিনা ফোঙবা নুমিৎতগী নুমিৎ ৭ (তরেৎ) নিগী মনুংদা উক্তা কোর্টতা অপাতি তৌরবা য়াগনি। মতুংদা লাকপা অপাতি লৌজরোই। উক্তা কোর্টকী হৌনবী মতুংইন্না মখা কেস চথগনি।

Sd/- B.C. to Sub-Deputy Collector,
Moirang
HL-P/3219/3

IN THE COURT OF SUB-DEPUTY COLLECTOR, MOIRANG
Ref. Mutation Case No. 324/SDC/M dt. 30/6/2022
Telen Kamminlun Kom S/o (L) T. Paotinthang Kom of Khoirentak Khunou.
-Vs-
Late T. Khuplenchung Kom S/o Thangpu Kom of Khoirenthak.

ꯑꯣꯏꯅꯤ / NOTICE
Moirang, the 30th June, 2022
Under Section 46(3) of MLR & LR Act. 1960 গী মতুংইন্না খঙহল্লি মদুদি খুল নং ৪৯-খোইরেনতাকতা লৈবা পাট্টা নং ৩০২ সী এস দাগকী নং ৬৩১ এরিয়া ১.২৫ একর চাওবা ফৌরেল লৌফম অসিগী পাট্টাদার মু: ওইখ্রে। অদুনা মু: পাট্টাদারগী মিংদা লৈবা লম অসি মথক্তা পীরিবা দরখাষ্টকারি অসিগী মিংদা (নামা) ওনবীরো হায়না উক্তা কোর্টতা দরখাষ্ট থারক্লে। অদুনা লম অসিগা মরী লৈনবা মীওইশিংনা পাউচে অসিনা ফোঙবা নুমিৎতগী নুমিৎ ৭ (তরেৎ) নিগী মনুংদা উক্তা কোর্টতা অপাতি তৌরবা য়াগনি। মতুংদা লাকপা অপাতি লৌজরোই। উক্তা কোর্টকী হৌনবী মতুংইন্না মখা কেস চথগনি।

Sd/- B.C. to Sub-Deputy Collector,
Moirang
HL-P/3219/3

Printed, published and owned by Soubam Niladhaja Singh, published from Sega Road, Thouda Bhabok Leikai, Imphal West-795001, Manipur & printed at M/s. Kangleipak Printers, Sega Road, Thouda Bhabok Leikai, Imphal West-795001, Manipur
Editor : Maibam Dhanabir Meetei, Resident Editor: Dr. Khaidem Athouba; Telephone Nos. 0385-2440771/2445104/2445106, e-mail:hueiyen_lanpao@yahoo.co.in, hueiyen_lanpao@rediffmail.com