ফিফা ৱিমেন্স ৱর্ল্ড কপ ২০২৩

স্বিদেন, সাউথ আফ্রিকা, ফ্রান্সনা মায়োক্লবা লম্বাশিং মায়থিবা পীখ্রে, জমাইকা অমদি ব্রাজিল পাঞ্জল অমত্তা চন্নবা ঙমদনা দ্রো ওইখ্রে

সিদনি, ওগষ্ট ০২ (এজেন্সী):

অষ্ট্রেলিয়া অমসুং ন্যু জিলেন্দনা পূন্না য়ূম্বু ওইদুনা হৌজিক-হৌজিক চথরিবা ফিফা ৱিমেন্স ৱর্ল্ড কপ ২০২৩গী ঙসি শান্নখিবা মেটচশিংদা স্বিদেন, সাউথ আফ্রিকা অমদি ফ্রান্সনা মায়োক্লবা লম্বাশিং মায়থিবা পীখ্রে। অদুগা জমাইকা অমদি ব্রাজিল পাঞ্জল অমত্তা চন্নবা ঙমদনা দ্রো ওইখ্রে।

ন্যু জিলেন্দগী এফ এম জি ষ্টদিয়ম ৱাইকাটোদা শান্নখিবা গ্রুপ-জিগী মেটচতা স্বিদেননা আর্জেন্টিনাবু পাঞ্জল ২-০ দা মায়থিবা পীখি। মেটচ অসিগী অহানবা হাফ শান্নবদা টিম অনিমক্লা অকনবা মওংদা এটেক কয়া চথনদুনা শান্নখি। অদুবু টিম অনিমক্লা অহানবা হাফ ফাওবদা পাঞ্জল অমত্তা চন্নবা ঙমদনা লৈখি।

মেটচ অসিগী অনিশুবা হাফ শান্নবদা স্বিদেননা আর্জেন্টিনাবু লাকচনা শান্নবা ঙমখিবনা শান্নবগী ৬৬ শুবা মিনিটতা স্বিদেনগী রেবেকা ব্লোমভিষ্টনা পাঞ্জল অমা চন্দুনা ১-০ দা আর্জেন্টিনাদগী মাংজিল থাখি। অনিশুবা হাফকী ৯০শুবা মিনিটতা স্বিদেননা

পেনাল্টি অমা ফংদুনা ইলিন রুবেনসননা পাঞ্জল ওন্থোক্তুনা আর্জেন্টিনাবু ২-০ দা মায়থিবা পীরমখি।

ন্যু জিলেন্দদা লৈবা ৱেল্লিংটোন রিজ নেল ষ্টদিয়মদা গ্রুপ অসিগী অতোপ্পা মেটচদা সাউথ আফ্রিকানা ইটালিবু ৩-২ দা মায়থিবা পীখ্রে। মেটচ অসিগী অহানবা হাফ শান্নবদা ইটালিনা সাউথ আফ্রিকাগী মথক্তা অকনবা এটেক অমা চথদুনা শান্নবগী ১১ শুবা মিনিটতা পেনাল্টি অমা ফংদুনা পেনাল্টি অদু পাঞ্জল ওন্থোকপা ঙমখি। মখা তানা শান্নরকপদা সাউথ আফ্রিকানা পাঞ্জল হন্দোক্লবা শান্নরকখিবনা মেটচকী ৩২ শুবা মিনিটতা ইটালিগী বেনেদেত্তা ওর্সিনা শোয়বদগী আউন গোল অমা চনশিন্দুনা ১-১ দা লৈদুনা অহানবা হাফ লোইশিনখি।

অনিশুবা শান্নবদা সাউথ আফ্রিকাগী মাইকৈদগী এটেক অমা চথদুনা শান্নবগী ৬৭ শুবা মিনিটতা হিলদাহ মগাইয়ানা পাঞ্জল ১ চনখি। মসিগী মতুং ইকান কান্নদনা অরিয়াননা কারুসোনা ৭৪ শুবা মিনিটতা পাঞ্জল অদু হন্দে দাক্তুনা ২-২ দা লৈখি। মখা তানা শান্নখিবদা টিম অনিমক্লা অহেনবা পাঞ্জল চন্নবা ঙমদনা লৈখি। সাউথ আফ্রিকানা ইটালিগী মথক্তা চথরকখিবা এটেক অমদা ইটলিগী দিফেন্দরশিংনা ঙাকথোকপা ঙমহৌদবদগী শান্নবগী ৯০+২ শুবা মিনিটতা সাউথ আফ্রিকাগী থেম্বি কগাটলানানা পাঞ্জল অমা চনশিন্দুনা সাউথ আফ্রিকানা ইটালিবু ৩-২ দা মায়থিবা পীবা ঙমখি।

গ্রুপ-এফ কী ঙসি আষ্ট্রেলিয়াদা লৈবা অল্লিয়ঞ্জ ষ্টদিয়মদা শান্নখিবা মেটচ অমদা ফ্রান্সনা পানামাবু পাঞ্জল ৬-৩ দা মায়থিবা পীখ্রে। মেটচ অসিগী অহানবা হাফ শান্নবদা য়াম্না ঙন্না মেটচ অসিগী অনিশুবা মিনিটতা পানামাগী মার্তা কোজনা পাঞ্জল অমা চন্দুনা ১-০ দা ফ্রান্সতগী মাংজিল থাখি। মখা তানা শান্নরকপদা ফ্রান্সকী মাল্লে লাকররনা শান্নবগী ২১ শুবা মিনিটতা পাঞ্জল হন্দোক্তুনা ১-১ দা লৈখি। ফ্রান্সকী কাদিদিয়াটো দাইনিনা ২৮ শুবা অমদি ৩৭ শুবা মিনিটতা পেনাল্টি অমায়াওনা পাঞ্জল ২ চনখি। অহানবা হাফকী অহেনবা মিনিট হাপ্তুনা শান্নখিবদা লিয়া লি গারেকনা মেটচকী ৪৫+৫ শুবা মিনিটতা পাঞ্জল ১ গা চনশিন্দুনা ৪-১ দা পানামাদগী মাংজিল থাবা ঙমখি।

মেটচ অসিগী অনিশুবা হাফকী শরুক্তা ফ্রান্সকী কাদিদিয়টোনা মেটচকী ৫২ শুবা মিনিটতা মাগী ৩ শুবা পাঞ্জল চন্দুনা টিমগী ৫শুবা পাঞ্জল ওইহনখি। পাঞ্জল শোথনা লৈরিবা পানামানা মেটচকী ৬৪ শুবা মিনিটতা য়োমিরা পিনজোন অমদি ৮৭ শুবা মিনিটতনা লিনেথ কাদেনোনা পাঞ্জল অমমম চন্দুনা ৩-৫ দা লৈহনখি। মেটচ অসিগী অহাপ্পা ৯০+১০ দা ফ্রান্সকী ভিকি বেকোনা পাঞ্জল অমা চনশিন্দুনা পানামাবু ৬-৩ দা মায়থিবা পীখি।

গ্রুপ অসিগী ৪শুবা শান্নখিবা মেটচতা জমাইকা অমদি বাজ্রিল পাঞ্জল অমত্তা চন্নবা ঙমদনা দ্রো ওইখ্রে।

এস এম এস ই এস অমসুং এ আই এফ এফ কী মরক্তা এম ও য়ু সাইন তৌনখ্রে

ইম্ফাল, ওগষ্ট ০২ (ঐচ এন এস) :

অহানবা ওইনা সুব্রোটো মুখর্জি স্পোর্টস ইজুকেসন সোসাইটি (এস এম এস ই এস) না ওল ইন্দিয়া ফুটবোল ফেদরেসন (এ আই এফ এফ) কা ফুটবোলবু গ্রাস রুট লেভেলদগী শেমগৎনবগী মতাংদা এম ও য়ু অমা খুয়েক পীনখ্রে হায়না সোসাইটি অসিনা থাদোরকপা চেরোল অমনা হায়রি।

চেরোল অসিনা হায়, এম ও য়ু অদুগী শরুক অমা ওইনা জুনিয়র বোয়স (য়ু-১৭) গী ওইবা সুব্রোটো এলেভেন টিম অমা শেম্লগনি। হায়রিবা টিম অসি চৎলিবা কুমজা ২০২৩-২৪ গী ওইনা পাঙথোক্কদৌরিবা এ আই এফ য়ুথ কম্পিটিসন্দা শরুক য়াগনি। মখা তারকপা ওইনা আই এস এল, আই-লিগ অমসুং আই দব্লিউ এলগী ওইনা লৈরিবা ক্লবশিংনা সুব্রোটো কপতগী মখোয়না পাম্বা প্লেয়রশিং খন্দুনা মখোয় মখোয়গী টিমদা শান্নহনগদৌরি। মসিনা মরম ওইরগা শান্নরোইশিংগী হৈ-শিংবা অদু নেসনেলগী থাক্তা উৎথোকপদা মতেং ওইগনি হায়রি।

অষ্ট্রেলিয়া ওপন :

ইন্দিয়াগী মশক্লাইরবা বেদমিন্টন শান্নরোই কয়া মায় পাকখ্রে

সিদনি, ওগষ্ট ০২ (এজেন্সী):

য়ুমশকৈশ নুমিৎতগী অষ্ট্রেলিয়াগী কোনুং সিদনিদা শান্নবা হৌখিবা অষ্ট্রেলিয়া ওপন বেদমিন্টন টুর্নামেন্ট কী অহানবা মেটচশিংদা ইন্দিয়াগী শক্লাইরবা বেদমিন্টন শান্নরোইশিং পি ভি সিন্ধু, কিদম্বী শ্রীকান্থ, ঐচ এস প্রনোয় অমদি মীথুন মঞ্জুনাথনা মখোয় মখোয়গী লম্বাশিং ষ্ট্রেট সেটতা মায়থিবা পীদুনা বি দব্লিউ এফ সুপর ৫০০ টুর্নামেন্ট অসিগী অনিশুবা রাউন্দ চংবা ঙমখ্রে। অদুবুমীয়াম্না মহাক্কী মশান্না য়েংগদবগী খৌরাংনা ঙাইনরিবা মমিং চৎখৎলক্লিবা ইন্দিয়াগী বেদমিন্টন শান্নরোই লক্ষ্য সেন শোকপনা মরম ওইদুনা মরমদমগী শান্নরোই কিরন জোর্জদা মেটচ অদু কনসিদ তৌরম্লগা টুর্নামেন্ট অসিদগী মপান থোকখ্রে।

সিজন অসিগী ওইনা তোঙান তোঙানবা টুর ইভেন্ট ৭লক্তা অহানবা রাউন্দদা মায়থীবা ফংখ্রবা মতুং মালেসিয়া মচা মুহম্মদ হাফিজ হাসিমবু ইনৌ নৌনা পার্সোনেল কোচ ওইহন্দুনা শান্নরিবা পি ভি সিন্ধুনা ঙসি অহৌবা নুমিৎতা শান্নবা নুপীগী অহানবা মেটচতা মরমদমগী অস্মিতা চালিহাবু ২১-১৮, ২১-১৩ দা মায়থীবা পীবা ঙমখি। নুপাগী অহানবা রাউন্দগী সিঙ্গল ওপনিং মেটচতনা ইন্দিয়াগী ৱর্ল্ড নম্বর ১৯ শুবদা লৈরিবা শ্রীকান্থনা জপানগী কেন্তা নিসিমোটোবু ২১-১৮, ২১-৭ অমদি ৬শুবা মফম কল্লিবা ইন্দিয়াগী ঐচ এস প্রনোইনা হোংকোংগী চিয়ুক য়িউলিবু ২১-১৮, ১৬-২১, ২১-১৫ দা মায়থীবা পীদুনা অনিশুবা রাউন্দ চংবা ঙমখ্রে হায়রি।

ইন্দিয়াগী মচিন তুমখৎলক্লিবা বেদমিন্টন শান্নরোইশিংগী মরক্তগী মীথুন মঞ্জুনাথ অমদি প্রীয়ানসু রাজ ৱাটনা অষ্ট্রেলিয়াগী নথান তাঙবু য়াম্না কোম্না ২১-১২, ২১-১৬ তা থোইদুনা অনিশুবা রাউন্দ চংখ্রে হারি।

চথরিবা টুর্নামেন্ট অসিগী অনিশুবা রাউন্দদা নুপীগীদা সিন্ধু না ইন্দিয়াগী ক্যশপকা থেংনরগনি। নুপাগীদা প্রনোইনা চিনাগী য়ু জে চিগা থেংনরগনি। পনবা য়াবদি চথরিবা টুর্নামেন্ট অসিনা দেনমার্ককী কোপেনহেগেনদা শান্নগদৌরিবা ৱর্ল্ড চেম্পিয়ন্সিপকী মাঙওইননা শান্নবা মেটচ ওইরিবনি।

বি দব্লিউ এফ ৱর্ল্ড টুর অসি লেভেল ৬ থোক্লা খাইদোকই। লেভেলশিং অদুদি ৱর্ল্ড টুর ফাইনেল, ফোর সুপর ১০০০, সিক্স সুপর ৭৫০, সভেন সুপর ৫০০ অমসুং এলেভেন সুপর ৩০০ নি। অমরোমদা বি দব্লিউ এফ টুর সুপর ১০০ লেভেলনা রেঙ্কিং পোইন্টশিং পীরি।

HL-P/7308/30/7-10/8

চেম্পিয়ন্সিপতা অম্ফা শরুক য়াগনি

ইম্ফাল, ওগষ্ট ০২ (ঐচ এন এস) :

ওল ইন্দিয়া ফুটবোল ফেদরেসন (এ আই এফ এফ) না শিন্দুনা পাঙথোক্কদৌরিবা য়ু-১৪ বোয়স নেসনেল ফুটবোল চেম্পিয়ন্সিপ ২০২৩-২৪ দা ওল মণিপুর ফুটবোল এসোসিয়েসন (অম্ফা) সু শরুক য়াগনি হায়না এসোসিয়েসন অসিগী জেনরেল সেক্রেটরি এল জ্যোতিরমোয় রোয়না থাদোরকপা চেরোল অমনা হায়রি।

চেরোল অসিগী মতুং ইন্না হায়রিবা চেম্পিয়ন্সিপ অসিদা শরুক য়ানবগীদমক অম্ফাগী মখাদা লৈবা ক্লব নত্রগা ওর্গনাইজে সনশিংনা কোচিং কম ত্রায়েল সেলেক্সনগীদমক শান্নরোই ৫/৫ থা অসিগী ৭ ফাওবগী মনুংদা অম্ফাগী জেনরেল সেক্রেটরিগী মনাক্তা থারক্লদবনি। চেম্পিয়ন্সিপ অসিদা শরুক য়াগদৌরিবা শান্নরোইশিং অদু ০১-০১-২০১০ অমসুং ৩১-১২-২০১১ ফাওবগী মনুংদা পোকপা ওইগদবনি হায়না ওল মণিপুর ফুটবোল এসোসিয়েসনগী চেরোল অসিনা মখা তানা ফোংদোরক্লি।

HL-P/7243/21/7-4/8

HL-B/8226/29,30,31

HUEIYEN LANPAO DAILY CHESS PUZZLE

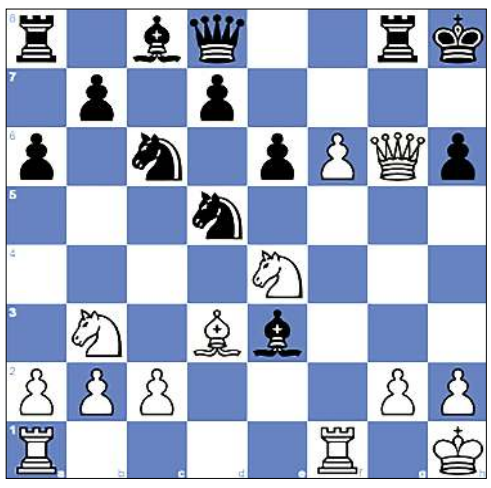

PUZZLE NO. 867

Jiri Lechtynsky - LudekPachman

CSR-chLuhacovice (14), 1968.06.09

1.e4 c5	2.Nf3 e6	3.d4 cxd4	4.Nxd4 a6
5.Bd3 Bc5	6.Nb3 Ba7	7.O-O Nc6	8.Kh1 Nge7
9.f4 O-O	10.e5 f6	11.exf6 Rxf6	12.N1d2
Nd5	13.Ne4 Rf8	14.f5 h6	15.Bxh6
gxh6	16.Qg4+ Kh8	17.Qg6 Be3	18.f6 Rg8...

QUESTION :

White to checkmate

Puzzle 866 Solution :

Solution:38...fxe2
39.Rf8+

Your moves:39.a3
Rxf8
40.Qh8+Intermediate check
1-0

গংক্লিম টৈগী থংগংটংথন

USED VEHICLES EXCHANGE/ 2,3,4 WHEELER SALES WITH PURCHASED / VEHICLE LOAN AVAILABLE

মখল খুদিংমক্কী Used Vehicles : 2 Wheeler (Activa, Dio, Pleasure, Fascino with Motorcycles... etc.) 3 Wheeler (Diesel Auto, Petrol Auto, e-rickshaw... etc.) 4 Wheeler (Cars, Commercial Vehicles, Tractors, Van, Eco Van and Heavy Vehicles, J.C.B... etc.) শিং Exchange তৌবীনিংবা, য়োনবীনিংবা (Sales) অমসুং লৈবীনিংবা (Purchasing) মীওইশিংগী খুদোংচাবা পীজরি।

2/3/4 Wheeler গী Loan গী খুদোংচাবসু লৈগনি।

EMPLOYMENT NEWS

Car Wash Helper 2, Tyre Fitting helper 3, Gr-IV - 3, Driver 3, Office Asst. : H.Q. Nambol, Samurou অমসুং Thoubal

N.B. লৈবা-চাবা Free ওইবগী মথক্তা থাগী Pay মতিক চানা পীগনি।

Please contact :
L.G. Motors
Khagempalli Huidrom Leikai,
Imphal West with all Branches
Mobile No. : # 9366434484
9362775475

HL-B/8181/7

Printed, published and owned by Soubam Niladhaja Singh, published from Sega Road, Thouda Bhabok Leikai, Imphal West-795001, Manipur & printed at M/s. Kangleipak Printers, Sega Road, Thouda Bhabok Leikai, Imphal West-795001, Manipur
Editor : Maibam Dhanabir Meetei, Resident Editor: Dr. Khaidem Athouba; Telephone Nos. 0385-2440771/2445104/2445106, e-mail:hueiyen_lanpao@yahoo.co.in, hueiyen_lanpao@rediffmail.com