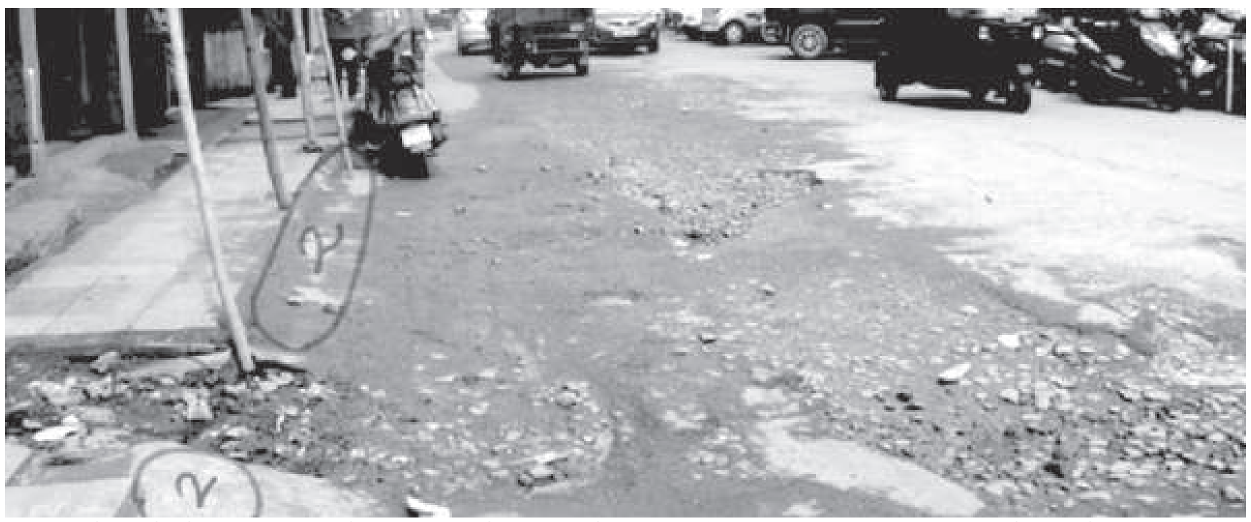

ফোটো অসিদা উরিবসি মমাঙলোমদগী রিমস রোদকী ববিনা ডাইগ্নোষ্টিক সেন্টর য়ৌগদবা দুকান প্লোট অমা-অনী ৱাংলিঙৈগী রিমস রোদকী লম্বী মতেক অদুগী শক্তম্নি। লম্বী মতেক অসিদা পোটহোল ময়াম উবা ফংলি। লম্বী মতেক অসি ফিভম শোকচিল্লে। লম্বী মতেক অসিগী খাথংবা নালা অসি ঈশিং চেনবগী মমি উদে। লম্বী মতেক অসিদা লম্বীদগী ঈশিং চিথখিনবা দুকান মমাঙশিংদা লৈবা অহোবশিংদু লোইনা ফুনজিনখিবগী মমি তাই। নালাদা ঈশিং চিথদ্রবনিনা নোং তারকপদা নোংগী ঈশিংনা লম্বীদা তুংদুনা লৈরে। ঈশিং তুংবনা মরম ওইদুনা লম্বী মতেক অসিদা পোটহোল লৈরকপনি। মরম অদুনা লম্বী মতেক অসিগী য়েৎ অমসুং ওয়দা দুকান ফম্বীরিবা মীওইশিংনা লৈবাকমচা তাবা দরকার ওই। ইশা-ইশাগী অশোইবা লোৎশিল্লগা লৈঙাক্তা লোইনা তাইনবগী হৈনবীসি ঐখোয় থাদোকসি।

— *মনোরঞ্জন*

ꯊꯥꯒꯠꯆꯔꯤ/অমাঙথোংদা মরেং মরেং চৎলগা হাক্কৎচবা, খোঙ হাম্বা য়াদবা, খোঙ হামবদনা অকনবা ওইনা হাম্বা, খোঙ হাম্বা খুদিংগী ঈ দ্রোপ দ্রোপ তারকপা, মতম খরা লৈরগা অমাঙথোং মনুংদগী কোবি ফুলগুম্না পোমথোক্লগা লৈবা, পুক্তা গ্যেষ্ট্রিক কারগা প্রীক প্রীক পঙখোংদা খোংলগা লৈবা ফহনবগী ওজা জিয়া উল হকপু থাগৎচরি

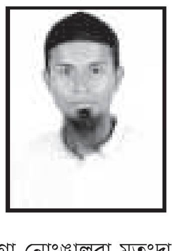

ঐগী হকচাংদা নুংশঙনা অহানবা নারকপা মতমদা অমাঙথোংদা মরেং মরেং চৎলগা য়াম্না হাক্কৎচবা, অমাঙথোংদগী তিনকুপ থোরকপা, মদুগী মতুংদা খোঙ হাম্বা চাং নাইদবা অমদি খোঙ হাম্বা মতমদা মনাং অমদি কোঙ্গোলগা লোয়নরকপা অদুগী মতুংদা খোঙ হাম্বা য়ারক্তবা, অমাঙথোং ময়াদা মচা অমা পোমথোরকপা, নুমিৎ খরনি লৈরগা অমুক হনজিনখিবা, অদুগা অমুক পোমথোরকপা, অমুক হনজিখিবা, খোঙ হাম্বা খুদিংগী ঈ দ্রোপ দ্রোপ তারকপা, নোংমা শা-ঙা য়াম্না চাশিল্লগা নোংঙাল্লবা মতুংদা অমাঙথোং মনুংদগী চাউনা কোবি ফুলগুম্না পোমথোক্লগা লৈরম্বা, পোমথোক্লকপা অদুনা মরম ওইদুনা য়াম্না চিকপা, শাবা অমদি ফম্বা ঙমদবা, পুক্তা গ্যেষ্ট্রিক কারগা প্রীক প্রীক পংখোংদা খোঙবা, খোঙ হাম্বা লোয়রগা অমাঙথোং মনুংদা য়াম্না চিকপা অমদি নাবা তৌরম্বা অদু **MD. Zia-Ul-Haque Phusam ☎ 9774274439, 8414825323** দা চত্তুনা লায়েংজরুবদগী ঐগী হকচাংদা লৈরম্বা অনাবশিং অদু মপুগী থৌজালদগী মপুং ফানা ফরে। মরম অসিনা ওজা **Zia-Ul-Haque** পু থাগৎচরি।

লায়েংফম ঃ

1. Kekru Villa North AOC, Opp. Kekru Pat 10 a.m. - 5 pm.
2. Mayang Imphal Konchak Bazar 6 am to 9 am.
3. Yairipok Bamon Leikai (Only Wednesday & Saturday Open).
4. Sugnu Bazar, Khongnang Makhong.

থাগৎচরিবা : **J. WAIPHEI**
Maphou Dam

HL-P/5238/3

ꯊꯥꯒꯠꯆꯔꯤ/কোক চিকপা, তিন শিৎতোকপা ঙমদবা, থবক অৱাবা শুবা ঙমদবা, শুরুরগনা শদৌ থোংবা, চৎপা ঙমদবা, খোঙ খুৎ, শিংলি নাওরি শিথরকপা ফহনবগী ওজা কয়ামুদ্দিনবু থাগৎচরি

ঐ মতম শাংনা এজমানা য়াম্না কন্না নাদুনা হকচাং য়াম্না চোকথরকপা, থবক শুরুরগা হকচাং চিকপা নাবা, খাংবা ঙমদবা, কোক চিকপা, তিন শিৎতোকপা ঙমদবা, থবক অৱাবা শুবা ঙমদবা, শুরুরগনা শদৌ থোংবা, চৎপা ঙমদবা, খোঙ খুৎ, শিংলি নাওরি শিথরকপা, পোৎচৈ পায়শিনবা ঙমদবা, তুম্বা য়াদবা, শ্বর ফুনগৎপা, থবাক খেবা, থবাক নাবা তৌরম্বা অদু **এম ভি কয়ামুদ্দিন ফুন্দ্রেময়ুম ☎ ৮৪১৩৮৭০০২৭/৮৫৭৫৮১৪৭২০/৮৮৩৭৪৯৬৪৬৯** দা মতম খরা চৎতুনা লায়েংজরুবদগী ঐগী হকচাংদা লৈরম্বা অনাবশিংদু ঈশ্বরগী থৌজালদগী মপুং ফানা ফরে। মরম অসিনা ওজা কয়ামুদ্দিনবু পুন্সি চুপ্পগী ওইনা মীয়ামগী সেবা তৌবা ঙম্বা ওইসনু হায়না পাউচেগী থোংদা থাগৎচরি।

1. Mayang Imphal Bengoon Leirak Achouba Bazar : 7.00 am to 11.00 am. 2. Hatta Minuthong near Traffic Signal Bazar : 12.00 noon to 5.00 pm.

থাগৎচরিবা : **Pangambam Kullachandra Singh**
Yurembam Maning Leikai

HL-P/5195/3

ꯇꯦꯔꯪꯃꯇꯦꯒꯤ **DUTTA** ꯇꯦꯔꯪꯃꯇꯦꯒꯤ

মালেমগী মমিং লৈরবা নুংশংগী হিদাক ARSHNASAK PILES CAPSULE DUTTA CLINIC তগী ফংবীগনি

অঙৌবা পকপা :

অঙৌবা পকপশিংনা থোইনা ৱানিংঙাই লৈত্রে। মতম চানা লায়েংলবদি অতৈ অনাবাগুম ফহনবা ঙম্মী। অঙৌবা পকপশিংদুখক অফবা মখলগী হিদাকশিং শিজিন্নদুনা অনাবা মীওইশিং কয়া ফহনবা ঙমখ্রে। অমুক্তং লাকপীদুনা অদোমগী অনাবসু পুংফা ফহনবীয়ু।

তাং-তাং চিকপা :

তাং তাং চিকপা, শ্বাং নাবা, খোঙ খুৎ শিথবা, মশল নাবা, থবাক নাবা, মীহুন কাহেন্না চোংবা, থবাক খেবা অসিনচিংবশিং অসি ঐখোয়গী হিদাক্না পুংফা ফহনবা ঙম্মী।

নুপাগী প্রোব্লেম :

ফম্বী পাবা, ফম্বী থুনা চৎকনবা, অহিংদা কাছা চৎপা অমদি মপান থোকপা নত্রগা অমাংবদা কাছা লোয়নবা তারবদি ঐখোয়গী হিদাক অসি শিজিন্নবনা ফিনুংদা হাকৎচবা, ফিনুংগী হকচাংগী শক্তি শোন্থরকপা ফহনবা ঙম্মী। সোনোরিয়া, সাইফিলস ইনফটিসিটি হায়রিবা লায়নাশিং অসি পুংফা ফহনবা ঙম্মী। মাংলুরবা পুন্সিগী মহাও হনগৎহল্লকপা ঙম্বা অমদি শোন্থরুরবা ইন্দ্রিগী শক্তিবু অমুক হনগৎহনবা ঙল্লবা পুন্সি শাংদোকহল্লগা মেন পৱার অদোমগীদমক লৈজরে।

নুপীগী প্রোব্লেম :

ফিডৌ চৎপা থাগী খোংকাপ চাং নাইদবা, মনম নমথিবা, ফিনুংদা হাকৎচবা অসি পুংফা ফহনবা ঙম্মী অমদি ব্রেষ্ট চোন্থবানচিংবা অসি ক্রিম অমদি হিদাক শিজিন্নদুনা ফজহনবা ঙমহল্লি।

নুংশং অমসুং গ্যাস্ট্রিক্কী :

নুংশং ই তাবা, চাথৎপা, পোম্বা, হাকৎচবা, নুংশং কক্লাই অসিনচিংবা নুংশংগী মখলশিং অসি ওপরেসন তৌদনা হিদাক শিজিন্নরগা পুংফা ফহনবা ঙম্মী।

পুক নুংশিৎ কাবা, চাবা থকপা তুমদবা, চানিং থক্লিংবা পোক্তবা, পুক নাবা, খোং হাম্বা নুংঙাইতবা অসিগীদমকসু ঐখোয়গী হিদাক্না অথুবা মতমদা ফহনবা ঙম্মী।

ডাইবেটিস :

ঐখোয়গী হিদাকশিং অসি শিজিন্নরবদি ডাইবেটিসকী চাং নোংমা নোংমগী হন্থহনবা ঙম্মী অমসুং সেক্স পৱার হেঙ্গৎহল্লি। অদুগা মাংলুরবা পাঙ্গল নৌহৌননা ফংবা ঙমহল্লি।

নাকোং অমসুং সাইনসকী প্রোব্লেম :

না তাবা ৱাৎপা, নাকোং ঙংদুনা লৈবা হান্না করিসু তৌরমদবা নাকোংদা তাবগী চাং হন্থরকপা অমদি নাতোন ফুনবা নপ মহি তাবা, হাকথি তোয়না খনবা, স্বর হোনবা ৱাবা হায়রিবশিং অসি ঐখোয়গী মেদিসিননা ফহনবা ঙল্লে।

অদুগা শম কেনবা, পোক হৌবা, শমজাবী অমদি চহীগা চান্নদনা পোক হৌবা, কোক শাবা হাকৎচবা অসিগীদমকসু অথুবা মতমদা তান্নবীদুনা অদোমগী অৱাবা অদু কোক্কনি।

ꯗꯨꯠꯇ ꯀ꯭ꯂꯤꯅꯤꯛ
DUTTA CLINIC (Regd. No. 55503)
Khoyathong Christian Literature House Building
Thangal Bazar Road Khoyathong, Imphal

HL-B/4798/19/08-18/9

CROSSWORD-2870

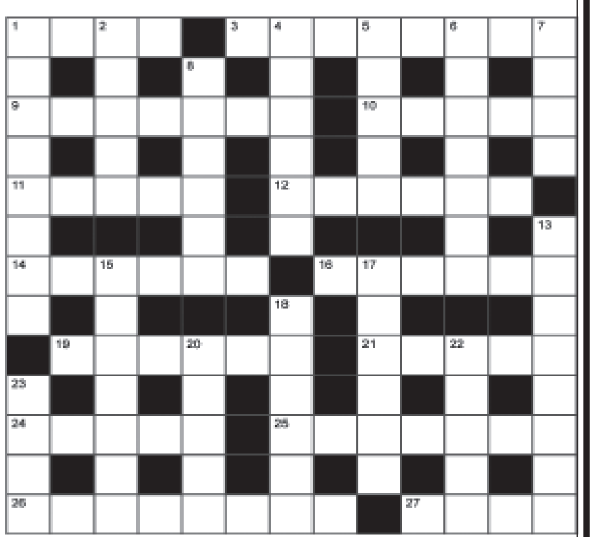

ACROSS

- 1 Audio equipment (2-2)
- 3 Immaculate (8)
- 9 Curling lock of hair (7)
- 10 Regretting (5)
- 11 Aviator (5)
- 12 Herald's tunic (6)
- 14 Twelfth sign of the zodiac (6)
- 16 Shrewdness (6)
- 19 Upper part of the windpipe (6)
- 21 Drainage channel (5)
- 24 Express in speech (5)
- 25 T aking everything into account (3,4)
- 26 Completed (8)
- 27 Period before Easter (4)

DOWN

- 1 Sailors' dance (8)
- 2 Ultimate (5)
- 4 Small and dainty (6)
- 5 Pulsate (5)
- 6 Witty saying (7)
- 7 Savant (4)
- 8 Provide with garments (6)
- 13 Prompt (2,3,3)
- 15 Bleak, rigorous, austere (7)
- 17 Cosset (6)
- 18 Breathe out (6)
- 20 Tales (5)
- 22 ype of steak (1-4)
- 23 Covering for the wrist (4

Solution 2869

C	A	S	S	O	C	K	■	R	O	O	M	Y
O	■	P	■	N	■	A	■	E	■	U	■	E
D	R	A	K	E	■	R	I	C	H	T	E	A
I	■	D	■	T	■	A	■	A	■	B	■	R
C	O	E	X	I	S	T	■	P	L	A	I	N
I	■	■	■	M	■	E	■	■	■	C	■	■
L	E	A	V	E	S	■	R	A	C	K	E	T
■	■	T	■	■	■	D	■	V	■	■	■	H
S	P	A	C	E	■	O	R	I	G	A	M	I
U	■	L	■	N	■	U	■	A	■	R	■	S
P	R	O	V	E	R	B	■	T	I	G	H	T
E	■	S	■	M	■	T	■	O	■	O	■	L
R	I	S	K	Y	■	S	T	R	A	N	G	E

SOLUTION ON NEXT ISSUE

HUEIYEN SUDOKU

Hueiyen Sudoku-2669

4					1			
3		2			5	6		9
				8				5
		5				2	9	
			1		8			
	3	1				7		
5				9				
9		7	2			8		3
			7					4

Solution-2668

Fill in the empty fields with the numbers from 1 through 9
Every row must contain the numbers from 1 through 9
Every column must contain the numbers from 1 through 9
Every 3x3 square must contain the numbers from 1 through 9

2	9	5	3	1	6	8	4	7
4	6	3	2	7	8	9	1	5
7	8	1	4	9	5	6	3	2
6	3	9	7	2	4	5	8	1
8	1	2	6	5	9	4	7	3
5	7	4	1	8	3	2	9	6
9	4	7	5	6	1	3	2	8
3	2	6	8	4	7	1	5	9
1	5	8	9	3	2	7	6	4

ꯇꯦꯔꯪꯃꯇꯦꯒꯤ/ লায়েংজরি **UMA AYURVEDIC CLINIC (DR.(VAID) R N GUPTA)**

উনশাগী লায়না, অঙৌবা পকপা, নুংশং, গ্যাষ্টিক, ফিনুংগী অনাবশিং, নাকোংগী প্রোব্লেম, শমগী প্রোব্লেম, তাং-তাং চিকপা অমসুং শ্বাং নাবা অসিনচিংবা অনাবশিং

(অঙৌবা পকপা)

হৌজিক অঙৌবা পকপগীদমক থোইদোক্লা ৱানিংঙাই লৈত্রে। অঙৌবা পকপশিংগীদমক্তা অফবা মখলগী হীদাকশিং শিজিন্নদুনা চাউনা মায় পাক্লা লায়েংজরি। উনশাগী মহৌশাগী কুচু মাঙবা নৎত্রগা মখল খুদিংমক্কী উনশাগী লায়নাশিং ফহনবা ঙল্লে। মায়হিং, স্কিন, অজমা, উরিং, মায় চাথৎপা স্কিন দিজিজ লায়েংজরি।

(তাং-তাং চিকপা)

তাং চিকপা, শ্বাং নাবা, খোঙ খুৎ শিথবা, মশল পাবা, খুৎ হায়গৎপা ঙমদবা, থবাক নাবা, মীহুন কা হেন্না চোংবা, থবাক খেবা, শ্বর ফুনবনচিংবগীদমক ৱাবীরুগনু য়াম্না থুনা উনবিয়ু তানবীয়ু।

(দাইবেটিসকী প্রোব্লেম)

দাইবেটিসকী সিমতোম লৈরবদি ৱেৎ হন্থরক্নি। ফম্বী চাং হন্থ্রককনি, মপান তোয়না থোক্কনি, হকচাংগী পাঙ্গল শোন্থারক্নি। হায়রিবা প্রোব্লেমশিং অসি লৈরবদি অথুবা মতমদা ঐখোয়গী ক্লিনিক্তা লাকপীদুনা তানবীয়ু।

(নুংশং)

নুংশং, ঈ-তাবা, চাথৎপা, পোম্বা, হাকৎচবা, নুংশং কক্লাইনচিংবা নুংশংগী মখলশিং অসি ওপরেশন তৌদনা হীদাক শিজিন্নরগা পুংফ ফহনবা ঙল্লে।

(গ্যাষ্টিক্কী প্রোব্লেম)

পুক নুংশিৎ কাবা, চাব-থকপা তুমদবা, চানিং-থক্লিংবা পোক্তবা, পুক নাবা, খোঙ হাম্বা নুংঙাইতবা অসিগুম্বগী প্রোব্লেমশিং অসি লৈরবদি অথুবা মতমদা লাকপীয়ু।

নুপা-নুপী অনীগী পুন্সি নুংঙাইনা লেনবা ওইবিয়ু

(নুপাগী প্রোব্লেম)

ফম্বী পাবা, নুপাগী ফম্বী থুনা চৎকনবা, অহিংদা কছা চৎপা, ঈশিং চৎপা অমদি অমাংবগা লোয়নন্না কছা চৎপা, ফিনুংদা হাক্কচবা, ফিনুংগী হকচাংগী শক্তি শোন্থবা তারবদি অথুবা মতমদা কন্টেক্ট তৌবিয়ু অমদি উনবিয়ু।

(নুপীগী প্রোব্লেম)

নুপীগী ফিডৌ চৎপা, থাগী খোংকাপ চাং নাইদবা অদুগা চাং হেন্না নৎত্রগা ৱাৎনা চৎপা, মনম নমথিবা, হকচাং মনুংদা হাক্কচবা ফুরি থুংবা অমদি অতৈ লায়নাশিং ফহনবা ঙল্লে।

(নাকোং অমসুং সাইনসকী প্রোব্লেম)

না তাদবা নাকোংদা ঙংদুনা লৈবা, হান্না করিসু তৌরমদবা নাকোংদা তাবগী চাং হন্থরকপা অমসুং অতোপ্পা মখলগী লায়নাশিং ফহনবা ঙল্লে। সাইনসকী প্রোব্লেম, নাতোন ফুনবা, শ্বর হোনবদা ৱাবা, হকথি তোয়না খনবা, নপ মহী তাবা অসিনচিংবা তৌবিরবদি ঐখোয়গী ক্লিনিক্তা তানবীয়ু।

(শমগী প্রোব্লেম)

শম কেনবা, পোক হৌবা, শমজাবী, চহী চাদনা নৌনা পোক হৌবা, কোক শাবা হাক্কচবা অসিনচিংবা লায়ওংশিং অসিগীসু অথুবা মতমদা তানবীয়ু।

HOW TO GIVE UP WINE

If you or your adict want to give up wine. If you want to return happiness in your family then please use our "VISH MUKTI" Powder. You can give it with meal, vegetables or tea without telling him.

HOW TO CONTROL SUGAR LEVEL

If you want to control diabetes, then please use our sugar nil. Your sugar level will be control very soon. You can give up insulin, price Rs. 210/-

DR.(VAID) R N GUPTA (396),
Khuyathong Road, Kwality Wall Ice Cream
Building 1st Floor, Opposite Senapati Bus Parking,

HL-B/4802/21/8-20/9

ঙসিগী রাশি ফল

অইবা : মোইরাংথেম দেবেন্দ্রাকুমার
হৈঙাং অৱাং লৈকাই, ইম্ফাল ইষ্ট।

তাং ০৩-০৯-২০১৮, নিংথৌকাবা, থৱান ২৩ নি পানবা, নুমিদাং পুং ৭:২০ তাবদগী ২৪ নি পানবগী মতম চঙলবা, যোগীনি মাইকৈদি চীংখৈ, নুমিদাং পুং ৭:২০ তাবদগী নোংপোক।

মেষ ঃ খোইরাং খোইশাওনবা, নীংবা কাইবা, মৈ ঈশিং মচি ময়া নাইবনা য়েংথিবা।
লল্লোল ইতিক ঃ কান্নফম খঙদবা।
পাখং-লৈশা ঃ করিসু নত্তবদা ৱারৌনবা, থাজনদবা।
অনা অয়েক ঃ চাবা তুমদবা, পুক নুংঙাইতবা।

বৃষ ঃ মীনা হেঞ্জিনবা ঙমদবা, মরুপ মপাং অমদি মরি-মতা অমদি অঙন্বশিংগী মতেং ফংবা।
লল্লোল ইতিক ঃ শেন্দোং ফংবা, চাওখৎপা।
পাখং-লৈশা ঃ থম্মোই শেংনবা, নুংশি পরৈ চেৎপা।
অনা অয়েক ঃ ৱানিংঙাই লৈতবা।

মিথুন ঃ নুংঙাইফম খঙদবা, খঞ্জবদা অরেম্বা, খৎন-চৈনবা, ইকাই খুম্ন বা মাঙবা, লম চৎপা পাঙদবা।
লল্লোল ইতিক ঃ শেন্দোংফম খঙদবা।
পাখং-লৈশা ঃ ৱারৌ পুক্লৌনবা।
অনা অয়েক ঃ হৈনিংদবা, মীৎ নুংঙাইতবা।

কর্কট ঃ অচৌ-অশাংনা চানবিবা, ফমথোন কাবা, মীগী মতেং অমদি মীংচৎ ফংবা।
লল্লোল ইতিক ঃ কান্নজবা, শেন্দোং-শেলেপ কুপখৎচবা ঙম্বা।
পাখং-লৈশা ঃ নুংশি ঈখৌ লাংনবা, নাপ্পা চিক্লা পাউদম্নবা।
অনা অয়েক ঃ লৈতবা।

সিংহ ঃ লন-থুম ফংবা, মায় পাকপা, ইমুং-মনুং মরুপ মপাং নুংঙাইমিন্নবা।
লল্লোল ইতিক ঃ শেন্দোং লৈবা, চাওখৎপা।
পাখং-লৈশা ঃ থম্মোই শেংদোক্লবা।
অনা অয়েক ঃ থোইনা অকনবা লৈতবা।

কন্যা ঃ লোয়ন-তিন্নবা, মোৎ চানদবা, পুক্লিং চরাংনবা ৱাখল লৈতাদবা, অশোক-অপন।
লল্লোল ইতিক ঃ কান্নফম খঙদবা।
পাখং-লৈশা ঃ করিসু নত্তবদা ৱারৌনবা, থাজনদবা।
অনা অয়েক ঃ চাবা তুমদবা, পুক নুংঙাইতবা।

তুলা ঃ থবক থৌরম মপা চাদবা, তুংদা ঙাঙনবা, লোইন-তিন্নবা মরী ফত্তবা।
লল্লোল ইতিক ঃ হোৎনজবনা হেনবা, কান্নজবনা ৱাৎপা।
পাখং-লৈশা ঃ নুংশি ঈয়ায়দা হিরাক্লবা।
অনা অয়েক ঃ খ্বাঙ য়াংলেন নাবা।

বৃশ্চিক ঃ লন-থুম ফংবা, মরুপ মপাং অমদি মরী-মতা খঙন-চান্নবা, লম চৎপা য়াবা।
লল্লোল ইতিক ঃ শেন্দোং লৈনা কান্নজবা।
পাখং-লৈশা ঃ নুংশি মপাউ চেন্নবা, মপাউ তাজবা।
অনা অয়েক ঃ লৈতবা।

ধনু ঃ লন্নানবা অমদি লোইন-তিন্নবশিংদগী কান্নবা ফংবা, লম চৎপা য়াবা, হোৎনজগী কান্নজবা।
লল্লোল ইতিক ঃ কান্নজবা, চাওখৎপা।
পাখং-লৈশা ঃ নুংশি ৱারি চিকথনবা, থম্মোই পাউদম্নবা।
অনা অয়েক ঃ লৈতবা।

মকর ঃ থবক থৌরম মপা চাদবা, থেংজিন তুশিনবা, মীনা থাজবা হাৎপা, শেল চৎপা।
লল্লোল ইতিক ঃ শেন্দোং শেল্লেপ মফম খঙদবা।
পাখং-লৈশা ঃ নুংশি মোন্দ্রং চুবা।
অনা অয়েক ঃ চাবা তুমদবা, পুক থবাক্কী অনাবা।

কুম্ভ ঃ থবক থৌরম খুমাং চাওশিনবা ৱাৎপা, লম চৎপদা অৱাবা নংবা, ৱাখল পুক্লিং লৈতাদবা।
লল্লোল ইতিক ঃ ৱাজবনা হেনবা, কান্নবনা ৱাৎপা।
পাখং-লৈশা ঃ করিসু নত্তবদা পুক্লিং নুংওনবা।
অনা অয়েক ঃ পাঙ্গল নাউশোন্নবা, ৱাখল শোন্থবা, চাবা তুমদবা।

মিন ঃ মায় পাকপা, মীংচৎ ফংবা, লোইন তিন্নবশিংগা নুংঙাইবা, মীনা লাকচবা ঙমদবা।
লল্লোল ইতিক ঃ অকা-অকুম নাইবা, হান্নগুম হামু হামু।
পাখং-লৈশা ঃ নুংশি মপাউ ঙাইজবা, থম্মোই ইরাং কাবা।
অনা অয়েক ঃ ৱানিংঙাই লৈতবা।

হৈকৎ-লৈকৎ তম্নগা অপাইবা লাংফম কোকপা ঙমদে, নোংমগী ওইবা রাশিগী ফলদা চেকশিন্না, হৈ-শিংনা চৎচবা নত্তনা হৈকৎ-লৈকৎ, ইরাৎ-থৌনি পাঙথোকপগী তঙাই ফদবা লৈতে। অইবগী ফোন নঃ ৭০০৫১২০০৪৪

ꯊꯕꯛꯀꯤ ꯄꯥꯎ/EMPLOYMENT NEWS

GOVERNMENT OF MANIPUR
EMPLOYMENT EXCHANGE, IMPHAL WEST,
EMPLOYMENT EXCHANGE COMPLEX, LAMPHELPAT.

NOTICE

Imphal, the 27th August, 2018

No. EE/2/57/82: It is hereby notified to all Job-seekers that **413** (Four hundred and thirteen) Posts of Multi Tasking Staff (MTS) are lying vacant in the Directorate of Education (S), Manipur, Imphal. Willing eligible candidates who have registered with this Employment Exchange may contact Vacancy Assistant of this office with effect **from 1st September, 2018 to 15th September, 2018** at Room No. 15 (A) during office hour for sponsoring their names. The details pariticulars are given below :–

Sl. No.	Name of Department	Name of post	Numbers of posts.	Qualification	Pay and Allowances.
1.	2	3.	4.	5.	6.
1.	Directorates of Education (S), Manipur	Multi Tasking Staff (MTS)	413 (four hundred and thirteen), OBC (Meitei) -51, OBC (Meitei Pangal)-17, OBC (Teli, Badi, Nepali etc)-2, SC-8, ST-128 Unreserved-207, Person with Disablility-12 (4-Locomotor Palsy, 4-Visually Impaired and 4-Hearing Impaired) and Meritoriuous Sports Person-20.	Class - X pass/Matriculate from a recognized Institute/	Rs. 4440-7440+GP Rs. 1300/-

(i), Age : – Min 18 yrs., Max 38 years as aon 20/08/2018 and Upper age limit shall be relaxed by 5 Years for ST/SC, 3 Years for OBC, 10 years for PWD Candidates.

(NG. IBOTHOI SINGH)
Employment Officer, Imphal West

GOVERNMENT OF MANIPUR
EMPLOYMENT EXCHANGE, IMPHAL WEST,
EMPLOYMENT EXCHANGE COMPLEX, LAMPHELPAT.

NOTICE

Imphal, the 29th August, 2018

No. EE/2/57/82: It is hereby notified to all Job-seekers that the following posts are lying vacant in the Directorate of Science & Technology, Government of Manipur, Imphal. Willing eligible candidates who have registered with this Employment Exchange may contact Vacancy Assistant of this office with effect from 17th September, 2018 to 19th September, 2018 at Room No. 15(A) during office hour for sponsoring their names. The detail particulars are given below:–

Sl. No.	Name of Department	Name of post	Numbers of posts.	Qualification	Time of intervies/ test.
1.	2	3.	4.	5.	6.
1.	Directorates of Science & Technology, Government of of Manipur	Computer Operater	2(two), 2-UR	(i) Graduate in Science/Engineering (ii) One year Post Graduate-Diploma/ certificate in Computer application from a University/Govt. of India recognized institute.	Will be announced later on
2.	–do–	Technical Assistant.	3(three),1-UR, 1-ST,1-(OBC-M)	Graduate in SCIENCE OF A RECOGNIZED University with any one of the subject, Physics/ Chemistry/Botany/ Zoology.	–do–
3.	–do–	L.D.C	3(three), 1-UR, 2-ST	Graduate who have Completed a course on Computer concepts(CCC)	–do–
4.	–do–	Ticket Seller	1(one), 10UR	(i) Matriculate/HSLC (ii) Above 2 years experience as s Ticket Seller in a recognized firm or Institute.	–do–
5.	–do–	Peon	2(two), 1-UR, 1-(OBC-M)	Matriculate/HSLC	–do–
6.	–do–	Attemdamt	2(two), 1-UR, 1-ST	Matriculate/HSLC	–do–
7.	–do–	Watchman/ Runner	1 (one)-UR	Matriculate/HSLC	–do–

(i), Age : – Min 18 yrs., Max 38 years relaxation of age as per Govt. Rules)

(NG. IBOTHOI SINGH)
Employment Officer, Imphal West

UPSC RECRUITMENT – COMBINED DEFENCE SERVICES EXAMINATION (414 VACANCIES)

– LAST DATE 03 SEPTEMBER 2018

Union Public Service Commission (UPSC) Recruitment Details

Combined Defence Services Examination (Degree, Graduates, B.E.)

Address: Dholpur House, Shahjahan Road,New Delhi,Delhi 110069

Pay scale : INR Please check with the concern authorty or website

Educational requirements : (i) For I.M.A. and Officers' Training Academy— Degree of a recognised University or equivalent. (ii) For Indian Naval Academy—Degree in Engineering from a recognised University/Institution. (iii) For Air Force Academy—Degree of a recognised University (with Physics and Mathematics at 10+2 level) or Bachelor of Engineering. Graduateswith first choice as Army/Navy/ Air Force are to submit proof of graduation provisional certificates on the date of commencement of the SSB Interview at the SS

No of vacancies : 414

Job Posted on 2018/08/09 1:35:47

Last date to apply for this job : 2018/09/03

How to apply Union Public Service Commission (UPSC) Vacancy : Candidates are required to apply online by using the website www .upsconline.nic.in Brief instructions for filling up the online Application Form have been given in the Appendix-II. Detailed instructions are available on the above mentioned website. The Online Applications can be filled upto 03rd September, 2018 till 6:00 PM.

General instructions : The eligible candidates shall be issued an e-Admit Card three weeks before the commencement of the examination. The e-Admit Card will be made available on the UPSC website (www .upsc.gov .in) for downloading by candidates. No eAdmit Card will be sent by post. All the applicants are required to provide valid & active e-mail i.d. while filling up online application form as the Commission may use electronic mode for contacting them. The Union Public Service Commission; Hindi : is India's central agency authorised to conduct the Civil Services Examination, Indian Forest Service examination, Engineering Services Examination, Combined Defence Services Examination, National Defence Academy Examination, Naval Academy Examination, Combined Medical Services Examination, Special Class Railway Apprentice, Indian Economic Service/Indian Statistical Service Examination, Combined Geoscientist and Geologist Examination, and Central Armed Police Forces(AssistantCommandant) Examination. Website Address:*http://www .upsc.gov .in/*

Contact Us:UNION PUBLIC SERVICE COMMISSION, Dholpur House, Shahjahan Road, New Delhi – 110069

Facilitation Counter:011-23098543/23385271/23381125/23098591

Email :feedback-upsc[at]gov[dot]in

ꯆꯍꯤ ꯷ ꯈꯨꯟꯊꯥꯛꯄ
চহী তরেৎ খুন্তাকপা

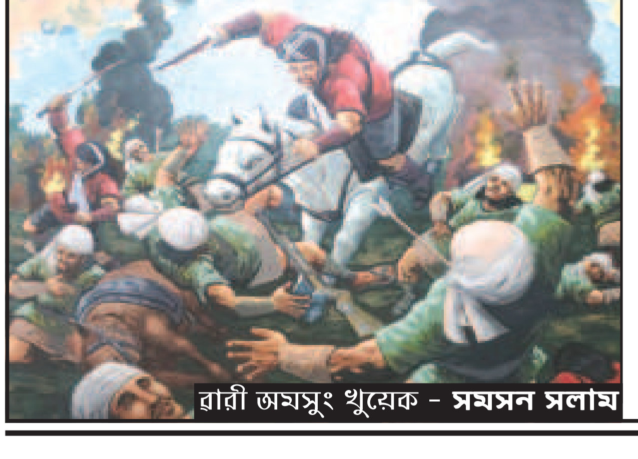

ৱারী অমসুং খুয়েক - **সমসন সলাম**

মমাঙদা কাছাড়গী নিংথৌ কৃষ্ণচন্দ্রনা মঙোন্দা লাকচখিবগী লমন খুমগে খল্লক্লম্মী।

ꯃꯃꯥꯡꯗ ꯀꯥꯆꯥꯔꯒꯤ ꯅꯤꯡꯊꯧ ꯀ꯭ꯔꯤꯁ꯭ꯅꯆꯟꯗ꯭ꯔꯅ ꯃꯉꯣꯟꯗ ꯂꯥꯛꯆꯈꯤꯕꯒꯤ ꯂꯃꯟ ꯈꯨꯃꯒꯦ ꯈꯜꯂꯛꯂꯝꯃꯤ॥

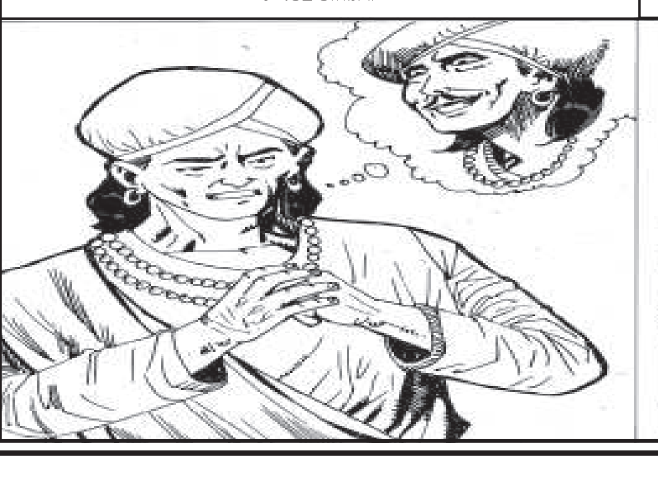

অসুমতৌনা মার্জিৎ কাছাড়দা লাল লাক্লম্মী অদুবু মতমদুদা কৃষ্ণচন্দ্র শিখিদুনা গোবিন্দচন্দ্রনা পাল্লম্মী।

ꯑꯁꯨꯃꯇꯧꯅ ꯃꯥꯔꯖꯤꯠ ꯀꯥꯆꯥꯔꯗ ꯂꯥꯜ ꯂꯥꯛꯂꯝꯃꯤ ꯑꯗꯨꯕꯨ ꯃꯇꯝ ꯑꯗꯨꯗ ꯀ꯭ꯔꯤꯁ꯭ꯅꯆꯟꯗ꯭ꯔ ꯁꯤꯈꯤꯗꯨꯅ ꯒꯣꯕꯤꯟꯗꯆꯟꯗ꯭ꯔꯅ ꯄꯥꯜꯂꯝꯃꯤ॥

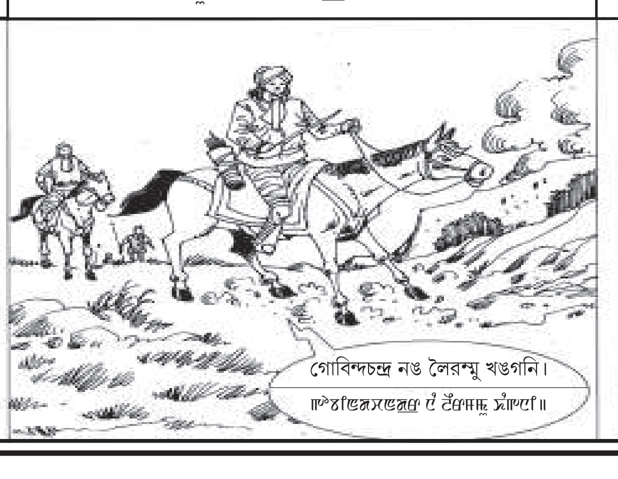

গোবিন্দচন্দ্র নঙ লৈরম্মু খঙগনি।
ꯒꯣꯕꯤꯟꯗꯆꯟꯗ꯭ꯔ ꯅꯪ ꯂꯩꯔꯝꯃꯨ ꯈꯉꯒꯅꯤ॥

মার্জিৎনা কাছাড়গী লান্মীশিংবু দুতপাতুলিদা মায়থিবা পীরম্মী।

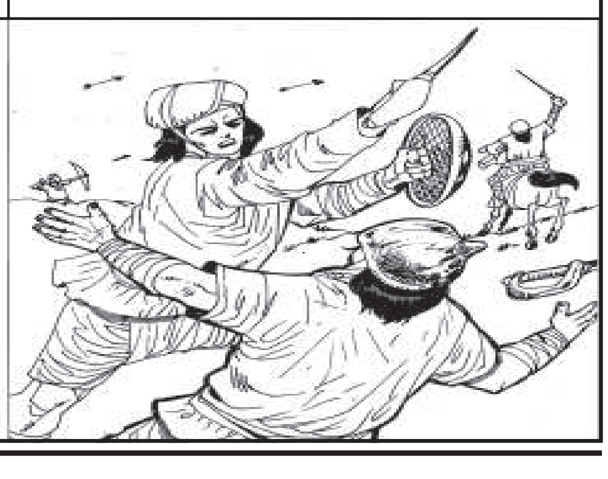ꯃꯥꯔꯖꯤꯠꯅ ꯀꯥꯆꯥꯔꯒꯤ ꯂꯥꯟꯃꯤꯁꯤꯡꯕꯨ ꯗꯨꯠꯄꯥꯇꯨꯂꯤꯗ ꯃꯥꯌꯊꯤꯕ ꯄꯤꯔꯝꯃꯤ॥