অন্দর-১৩ খেলো ইন্দিয়া গর্লস ফুটবোল লীগ ২০২৩-২৪

অহৌবা নুমিৎতা ৱাই দব্লিয়ু সী (টি ঐচ) অমসুং ৱাই দব্লিয়ু সী (এল) মায় পাকখ্রে

ইম্ফাল, জন্যুৱারী ০৩ (ঐচ এন এস): ওল মণিপুর ফুটবোল এসোসিএসননা শীন্দুনা সী ৱাই এল সী গ্রাউন্দ পিশুম লম্পাক চীংঙা মথক্তা অন্দর-১৩ খেলো ইন্দিয়া গর্লস ফুটবোল লীগ ২০২৩-২৪ মহুদ/আর দি এন্দ পি আরগী মিনিষ্টর ৱাই খেমচান্দনা হৌদোকখ্রে। হৌদোকপা নুমিৎতা ৱাই দব্লিয়ু সী (টি ঐচ) অমসুং ৱাই দব্লিয়ু সী (এল) মায় পাকখ্রে।

মিনিষ্টর ৱাই খেমচান্দনা অথোইবা মীথুংলেন, ওল মণিপুর ফুটবোল এসোসিএসন (অম্ফা) গী প্রসিদেন্ট এম রতনকুমারনা থৌরম মপূ অদুগা সী ৱাই এল সীগী প্রসিদেন্ট এন জি রানা, অম্ফাগী এসোসিএট ভাইস প্রসিদেন্ট দব্লিয়ু মোবিচা অমসুং সী ৱাই এল সীগী ভাইস প্রসিদেন্ট দব্লিয়ু জয়না অখন্নবা লেংবীরকপশিং ওইনা শরুক য়াদুনা ঙসিদগী হৌদোকখিবা অন্দর-১৩ খেলো ইন্দিয়া গর্লস ফুটবোল লীগ ২০২৩-২৪দা পূন্না টিম ৮না শরুক য়ারি। শরুক য়ারিবা টিমশিং অদুদি- য়ং ৱেলফেয়র ক্লব থম্বালখোং (ৱাই দব্লিয়ু সী-টি ঐচ), য়ূথ ৱেলফেয়র ক্লব লংথবাল (ৱাই দব্লিয়ু সী-এল), মণিপুর য়ুনাইটেদ ফুটবোল একাদেমি (এম য়ু এফ এ), খুমন ফুটবোল একাদেমি (কে এফ এ), অন্দ্রো মহিলা মন্দল এসোসিএসন (এ এম এম এ), ৱাঙ্গোই ফুটবোল এসোসিএসন (দব্লিয়ু এ এফ এ), ৱিমেন ফুটবোল একাদেমি (দব্লিয়ু এফ এ) অমসুং ইরেংবম কলচরেল এন্দ স্পোর্টস এসোসিএসন (আই সী এস এ)নি।

ঙসি হৌদোকপা নুমিৎকী অহানবা মেটচতা ৱাই দব্লিয়ু সী (টি ঐচ) অমসুং আই সীএস এ অনীগী মরক্তা লম্বা তৌনখি। টিম অনীগী মরক্তা শান্নখিবা মেটচ অদুগী ওইনা হৌগৎলকপদা টিম অনীমক্কী শান্নরোয়শিংনা চাং মান্নবা শান্নবা ঙমখি। মদুনা মরম ওইরগা অহানবা হাফ লোইবা ফাওবদা টিম অনীমক্না পাঞ্জল অমমম্ চন্নদুনা দ্রোদা লৈখি। পাঞ্জলশিং অদু ৱাই দব্লিয়ু সীগী ওইনা মেটচ অদুগী ২৫ শুবা মিনটতা লৈকাংবম রসিয়া চনুনা চনখিবনি অদুগা আই সী এস এগীনা ২২শুবা মিনটতা দিফেন্দর ইরেংবম থাজমানবীনা চনখিবনি।

অনীশুবা হাফকী ওইনা শান্নখিবদা ৱাই দব্লিয়ু সীগী শান্নরোয়শিংনা বোল হেন্না পায়দুনা লাকচনা শান্নবা ঙম্লকখি। মদুনা মরম ওইরগা মেটচ অদুগী ২৯শুবা মিনটতা হৈখাম জেনিয়ানা পাঞ্জল অমা, ৩০, ৩১ অমসুং ৩৪ শুবা মিনটতা টিম কেপ্টেন য়েনশেম্নম জান্দিয়ানা অহুম অদুগা ৩২শুবা মিনটতা রসিয়া চনুনা অমা চনখি। অদুমওইনমক আই সী এস এগী ওইনা মেটচ অদুগী ৩৮ শুবা মিনটতা টিম কেপ্টেন ওইনাম রেটিকানা পাঞ্জল অমা চনখিবা অদুগী মখা তাবা পাঞ্জলশিং চনবা ঙমখিদবদগী মেটচ অদু ৱাই দব্লিয়ু সী (টি ঐচ)না লাকচনা পাঞ্জল ৭-২দা থোইখিবনি।

লীগ অসিগী অনীশুবা মেটচ ওইনা নুংথিল পুং ২.৪৫ তাবদগী হৌরগা ৱাই দব্লিয়ু সী (এল) অমসুং দব্লিয়ু এফ এগী মরক্তা মেটচ শান্নবা হৌখি। মেটচ অসিগী ওইনসু অহানবা হাফকী ওইনা টিম অনীমক্কী শান্নরোয়শিংনা হৈ-শিংবা মান্নবা শান্নবা ঙমখি। মদুনা মরম ওইরগা নাকল অনীমক্না অহানবা হাফ লোইবা ফাওবদা পাঞ্জল ২-২দা মান্ননা লৈখি। পাঞ্জলশিং অদু দব্লিয়ু এফ এগী ওইনা মেটচ অদুগী ১২ অমসুং ২০ শুবা মিনটতা টিম কেপ্টেন মালেমঙানবী নাওরেম অমসুং মিদফিল্ডর ৱাহেংবম বেদান্তিনা অমমম্ চনখিবনি। অদুগা ৱাই দব্লিয়ু সী এলগী ওইনা ১৫ অমসুং ২৩শুবা মিনটতা মিদফিল্ডর লৌক্রাকপম সৈত্যমালা অমসুং ফোরৱার্দ কোন্থৌজম রাসেশ্বরীনা অমমম্ চনখিবনি।

অনীশুবা হাফকী ওইনা শান্নখিবদা ৱাই দব্লিয়ু সী (এল) গী শান্নরোয়শিংনা বোল হেন্না পায়দুনা শান্নবা ঙমখিবগা লোয়নননা মেটচ অদুগী ৩৫ শুবা মিনটতা টিম কেপ্টেন জুলান নোংমাইথেমনা পাঞ্জল অমা, ২৮, ৩৬ অমসুং ৪১ শুবা মিনটতা সৈত্যমালানা পাঞ্জল অহুম, অদুগা ৫০ শুবা মিনটতা দিফেন্দর কোন্থৌজম দাইনানা পাঞ্জল অমা চনখি। অদুমওইনমক দব্লিয়ু এফ এগী ওইনদি অনীশুবা হাফকী অরোইবা মতম ফাওবদা পাঞ্জল অমত্তা চনবা ঙমখিদবদগী মেটচ অদু ৱাই দব্লিয়ু সী (এল)না লাকচনা পাঞ্জল ৭-২দা থোইখিবনি।

অমরোমদা, অথোইবা মীথুংলেনগী ৱারোল পীরদুনা মিনিষ্টর খেমচান্দনা ফোঙদোকখিবদা, শান্নবা হায়বসি হৌজিক্কী মতমদা য়াম্নমক মরু ওই। হৌগৎলক্লিবা নহাশিংনা শান্ন-খোৎনবদা হেন্না পূক্নিং চঙদুনা অফবা খুন্নাই অমা শেম্নবা হোৎনবদা অচৌবা থৌদাং লৌগদবনি। লোয়নননা ঙসিদগী হৌরগা পাঙথোক্লিবা অন্দর-১৩ খেলো ইন্দিয়া গর্লস ফুটবোল লীগ অসি চাওনা মায় পাকপা ওইরসনু হায়খি।

৩১শুবা জুনিয়র নেসনল ফেন্সিং চেম্পিয়নশিপ

মণিপুরগী নুপা টিমনা ওভরওল চেম্পিয়ন ওইখ্রে

ইম্ফাল, জন্যুৱারী ০৩ (ঐচ এন এস): ছটিশগরনা য়ূম্ন্ব ওইদুনা মমাং চহীগী দিসেম্বর ৩১দগী হৌরগা রাইপুরদা চত্থরিবা ৩১রক শুবা জুনিয়র নেসনল ফেন্সিং চেম্পিয়নশিপকী ওইনা ঙসি অথোই-অহেন চাংদম্নখিবদা মণিপুরগী ফোইল মেন টিমনা গোল্ড মেদল অদুগা সেবর ৱিমেন টিমনা ব্রোঞ্জ লৌবা ঙমখিবগা লোয়নননা মণিপুরগী নুপা টিমনা চেম্পিয়নশিপ অসিগী ওভরওল চেম্পিয়ন ওইবা ঙমখ্রে।

মেন ফোইল টিমদা য়াওরিবা ফেন্সরশিংদি এস হেমাশ, কে দেনি, কে অভিনাশ অমসুং কে ঐচ য়াইফবনি অদুগা সেবর ৱিমেন টিমদা য়াওরিবশিংনা এল অবি, প্রিয়া এন, পি বেবীদাইনা অমসুং পি সোনিয়ানি।

চেম্পিয়নশিপ অসিগী ওইনা ঙরাং পাঙথোকখিবা অথোই-অহেন চাংদম্নখিবদা মণিপুরগী এল অবিনা নুপীগী সেবর ইন্দিভিজ্যুএলদা ব্রোঞ্জ অদুগা নুপাগী ফোইল ইন্দিভিজ্যুএলদা এস হেমাশনা ব্রোঞ্জ মেদল লৌখি। ইপি মেন টিমগী ওইনসু মণিপুরনা ব্রোঞ্জ লৌখিবনি। ফোইল ইন্দিভিজ্যুএলদনা মণিপুরগী কে দেনিনা গোল্ড লৌবা ঙমখি। হৌদোকপা নুমিৎতা নুপীগী ইন্দিভিজ্যুএল ফোইলদা মণিপুরগী দব্লিয়ু সোনিয়ানা গোল্ড অদুগা নুপাগী সেবর ইন্দিভিজ্যুএলদনা এল মোরাম্বনা গোল্ড লৌখি। নুপাগী ইন্দিভিজ্যুএল ইপিদনা মণিপুরগী এম দোলরনা ব্রোঞ্জ লৌখিবনি। হৌজিক ফাওবগী ওইনা চেম্পিয়নশিপ অসিদা মণিপুরগী শান্নরোয়শিংনা পূন্না মেদল ৯ ফংবা ঙমখ্রে। মদুগী মনুংদা গোল্ড মেদল ৪ অমসুং ব্রোঞ্জ মেদল ৫ য়াওরি।

পনবা য়াবদি, রাইপুরদা হৌজিক পাঙথোক্লিবা চেম্পিয়নশিপ অসিদা মণিপুর ফেন্সিং টিমগী ওইনা ওফিসল ৩ য়াওনা পূন্না মীওই ২৭না শরুক য়ারি। শরুক য়ারিবা শান্নরোয়শিং অদুদি- নুপাগী ফোইলদা এস হেমাশ, কে দেনি, কে অভিনাশ, কে ঐচ য়াইফবা; ইপিদা কে কানে, তোন্দোনসনা এন কে, টি ঐচ নিকিরাজ, এম দোলর; সেবরদা এল মোরাম্বা, মেক্সি টি ঐচ, এ থোইনাও অমসুং এস চিঙ্খেঙানবনি। নুপীগী ফোইলদা য়াওরিবশিংনা দব্লিয়ু সোনিয়া, দয়ারানী এল, এল নির্মালা, এস এলিস; ইপিগীদা পি ঐচ অঞ্জলিকা, এল চিংলেনবী, এস নেন্সিরোজ, ওস্নি কে; সেবরগীদা এল অবি, প্রিয়া এন, পি বেবীদাইনা অমসুং পি সোনিয়ানি। ওফিসলদা য়াওরিবশিংনা মেনেজরদা এন কুমার, কোচশিং ওইনা ঐচ সুরঞ্জয় অমসুং ওইনাম ভিক্টরনি। মখোয় মমাং চহীগী দিসেম্বর ২৭তা ইম্ফাল থাদোকখিবনি।

লুৱাংপোকপা টি-২০ ট্রোফি ২০২৩-২৪

এন সী এ নিংথৌখোং, ফোর্স ক্ষেত্রিগাও, এম পি এস সী, এম পি এ থৌনাওজম অমসুং আর সী এ লিলোং মায় পাকখ্রে

ইম্ফাল, জন্যুৱারী ০৩ (ঐচ এন এস): মণিপুর ক্রিকেট এসোসিএসননা শীন্দুনা হৌজিক-হৌজিক চত্থরিবা ৪রকশুবা এম এন সী এ লুৱাংপোকপা টি-২০ ট্রোফি ২০২৩-২৪ (লীগ মেটচ)গী ওইনা ঙসি শান্নখিবা তোঙান-তোঙানবা মেটচশিংদা এন সী এ নিংথৌখোংনা ওস্কার পাওনা বজার, ফোর্স ক্ষেত্রিগাওনা কে আই ৱাই সী ক্ষেত্রিগাও, এম পি এস সী মণিপুর সেন্ট্রেল জেলনা ৱাই পি ঐচ য়ু সী ললাম্বুং মখোঙ অদুগা এম পি এ থৌনাওজমনা থাউ থাংমৈবন্দ মায়থীবা পীখ্রে। অমরোমদা, আর সীএ লিলোংগী লম্বা লাক্তবদগী ৱাকওভরদা আর সী এ লিলোং মায় পাকখ্রে।

লুৱাংপোকপা ক্রিকেট ষ্টেদিয়মদা এন সী এ নিংথৌখোং অমসুং ওস্কার পাওনা বজারগী মরক্তা শান্নখিবা মেটচ অদুগী টোস এন সী এ নিংথৌখোংনা ঙমদুনা বেটিং তৌনবা খনখি। এন সী এনা বেটিং তৌদুনা শান্নখিবা অদুগী ওইনা রোশন কোন্থৌজম অমসুং মোইরাংথেম করমচান্দনা ওপনর বেটসমেনশিং ওইখি। রোশন কোন্থৌজমদি বোল ২৮ মায়োক য়াবদা শুপ্নতগী রন ১০ খক লৌরম্লগা সোরোখাইবম সেমসনগী বোলদা লাইশ্রম পোল মৈতৈনা ওক্তুনা আউট ওইখি। অদুগা করমচান্দনা বোল ৪৬তা রন ৭০ লৌরবা মতুং অশোকপা অমনা মরম ওইরগা ক্রিজতগী মপান থোকখি। মখোয়গী মতুংদা থোক্লকখিবা বোবী য়ুম্নাম অমসুং অঙোম রোবিনহুদনা হৈন-শিংনা শান্নদুনা বোল ২৮দা রন ২৯ অদুগা বোল ১৯দা রন ৩০ মথংশিংনা লৌদুনা মেটচ লোইবা ফাওবদা আউট ওইদনা লৈখি। ইন্নিংস অসিগী ওইনা ওভর ২০ লোইবদা এন সী এগী ৱিকেট ১ তুরগা পূন্না রন ১৫৪ লৌখি।

ওস্কারনা বেটিং তৌদুনা শান্নখিবা অদুগী ওইনা টিম অসিগী বেটসমেনশিংনা রন মশীং য়াম্না লৌনবা হোৎনখিবশিং মায়োক্লরিবা টিমগী বোলরশিংনা মায় পাকহনখিদবদগী ওভর ২০ লোইবদা ৱিকেট ৬ তুরগা রন ১৪৫দগী হেন্না লৌবা ঙমখিদবদগী মেটচ অদু এন সী এনা রন ৯দা থোইখিবনি।

মোদেল হায়র সেকেন্দরি এন্দ ওরিয়েন্টেল কোলেজ গ্রাউন্দদা ফোর্স ক্ষেত্রিগাও অমসুং কে আই ৱাই সী ক্ষেত্রিগাওগী মরক্তা শান্নখিবা মেটচ অদুগী টোস ফোর্সনা ঙমদুনা হান্না বেটিং তৌনবা খনখি। অহানবা ইন্নিংসতা ফোর্সনা বেটিং তৌদুনা শান্নখিবা অদুগী ওইনা ওভর ১৮.৫ য়ৌরকপদা টিম অসিগী ৱিকেট ১০ মক তুরগা রন ১২৬ লৌখি।

কে আই ৱাই সীনা বেটিং তৌদুনা শান্নখিবা ইন্নিংস অদুগী ওইনসু রন মশীং য়াম্না লৌবা ঙমখিদবদগী ওভর ১৫.৩ শুরকপদা টিম অসিগী ৱিকেট ১০ মক তুরগা শুপ্নতগী রন ৬০দগী হেন্না লৌবা ঙমখিদবদগী মেটচ অদু ফোর্সনা রন ৬৬তা থোইখিবনি।

লাইরেঞ্জম পব্লিক গ্রাউন্দদা এম পি এস সী অমসুং ৱাই পি ঐচ য়ুগী মরক্তা শান্নখিবা মেটচ অদুগী টোস এম পি এস সীনা ঙমদুনা হান্না বেটিং তৌনবা খনখি। অহানবা ইন্নিংসতা এম পি এস সীনা বেটিং তৌদুনা শান্নখিবা অদুগী ওইনা টিম অসিগী বেটসমেনশিংনা হৈন-শিংনা মায়োক্লরিবা বোলরশিংগী এটেকশিং মায়োক য়াবা ঙমখিবদগী ওভর ১৮.৩দা ৱিকেট ১০ মক তুরগা পূন্না রন ১৮৫ লৌবা ঙমখি।

ৱাই পি ঐচ য়ুনা টার্গেট রন ১৮৬ লৌবা ঙম্নবগীদমক বেটিং তৌদুনা শান্নখিবা ইন্নিংস অদুগী ওইনা টিম অসিগী বেটসমেন অমত্তনা রন ১০ ফানা লৌবা ঙমখিদবগা লোয়নননা ওভর ৯ শুরকপদা টিম অসিগী ৱিকেট ১০ মক তুরগা রন ৩৭ খক্তমক লৌখিবদগী মেটচ অদু এম পি এ সীনা য়াম্না লাকচনা রন ১৪৮দা থোইখিবনি।

মোইজিং পব্লিক গ্রাউন্দ থৌবালদা এম পি এ অমসুং থাউগী মরক্তা শান্নখিবা মেটচ অদুগী টোস এম পি এনা ঙমদুনা হান্না বেটিং তৌদুনা শান্নখি। এম পি এনা বেটিং তৌদুনা শান্নখিবা অদুগী ওইনা ওভর ২০ লোইবদা ৱিকেট ৫ তুরগা রন ১২০ লৌখি। ইন্নিংস অসিগী ওইনা এম পি এগী বেটসমেন থোঙাম জয়চন্দ্রনা বোল ৫২দা রন ৬১ লৌরগা আউট ওইদনা লৈবা ঙমখি।

থাউনা বেটিং তৌদুনা শান্নখিবা ইন্নিংস অদুগী ওইনা ওভর ১৯.৩দা ৱিকেট ১০ মক তুরগা রন ১০৭তগী হেন্না লৌবা ঙমখিদবদগী মেটচ অদু এম পি এনা রন ১৩দা মায় পাকখিবনি।

অমরোমদা, পব্লিক গ্রাউন্দ খাঙবোক পার্ট-৩ চেরাপুরদা শান্নগদবা মেটচ অমগী ওইনা আর সী এ লিলোংগী মায়োক্লরিবা টিম লাকখিদবনা মরম ওইরগা মেটচ অদু আর সী এ লিলোংনা ৱাকওভরদা মায় পাকখিবনি।

২০শুবা মণিপুর ভেটরান ক্রিকেট টুর্নামেন্ট

এল সী সী সী লিলোং চজিংনা ৱাই য়ু সী সী মোইরাংপুরেলবু ৱিকেট ২দা থোইখ্রে

ইম্ফাল, জন্যুৱারী ০৩ (ঐচ এন এস): মণিপুর ভেটরান ক্রিকেট এসোসিএসন ইম্ফালনা শীন্দুনা লংথবাল পব্লিক গ্রাউন্দদা পাঙথোক্লুনা লাক্লিবা ২০লক শুবা মণিপুর ভেটরান ক্রিকেট টুর্নামেন্ট ২০২৩-২৪গী ওইনা ঙসি শান্নখিবা মেটচ অমদা এল সী সী সী লিলোং চজিংনা ৱাই য়ু সী সী মোইরাংপুরেলবু ৱিকেট ২দা থোইবা ঙমখ্রে।

টিম অনীগী মরক্তা ঙসি শান্নখিবা মেটচ অদুগী টোস ৱাই য়ু সী সী মোইরাংপুরেলনা ঙমদুনা হান্না বেটিং তৌনবা খনখি। অহানবা ইন্নিংসতা ৱাই য়ু সী সীনা বেটিং তৌদুনা শান্নখিবা অদুদা নৌসাদ অলি অমসুং সন্তোশনা ওপনর বেটসমেনশিং ওইখি। ওপনর বেটসমেন অনীনা হৌগৎলকপদা য়াম্না হৈন-শিংনা হোৎনদুনা টিমগী রন মশীং য়ামহনবদা চাওনা মতেং ওইহনখি। নৌসাদনা বোল ৩৭ মায়োক্লবদা রন ২৬ অদুগা সন্তোশনা বোল ২৬ মায়োক্লবদা রন ৩৬ লৌরমখি। অদুবু মখোয়গী মতুংদা থোক্লকখিবা বেটসমেনশিংগী মনুংদা অয়াম্বনা মায়োক্লরিবা বোলরশিংগী এটেক মপূং ফানা মায়োক য়াদুনা রন মশীং য়াম্না লৌবা ঙমখিদবদগী ওভর ৩০ লোইবদা টিম অসিগী ৱিকেট ৮ তুরগা পূন্না রন ১৭৪ লৌবা ঙমখি।

অমরোমদা, এল সী সী সী লিলোং চজিংনা টার্গেট রন ১৭৫ লৌবা ঙম্নবগীদমক বেটিং তৌদুনা শান্নখিবা ইন্নিংস অদুদা তরুন অমসুং শ্রিনিভাশনা ওপনর বেটসমেনশিং ওইখি। তরুননা বোল ৫১ মায়োক্লবদা রন ৫০ অদুগা শ্রিনিভাশনা বোল ১৯দা রন ১৯ লৌরমখি। মখোয়গী মতুংদা থোক্লকখিবা বেটসমেনশিংনসু হৈন-শিংনা মায়োক্লরিবা টিমগী বোলরশিংনা চত্থরকখিবা এটেক মায়োক য়াবা ঙমখিদবগী টার্গেট রন থুনা য়ৌনবা হোৎনবদা অচৌবা মতেং পাংশিনখি। টিম অসিগী বেটসমেন কৃষ্ণনা বোল ৩৭তা রন ৩৪ অদুগা গুলশন বোল ১৭তা রন ২৪ লৌদুনা মায় পাকপগী লম্বীদা পুশিল্লকপা ঙমখি। ইন্নিংস অসিগী ওইনা ওভর ২৯.১দা ৱিকেট ৮ তুরগা টার্গেট রন হেন্দোক্তুনা পূন্না রন ১৭৮ লৌবা ঙমদুনা মেটচ অদু ৱিকেট ২ দা মায় পাকখিবনি।

ঙসি শান্নখিবা মেটচ অদুগী মেন ওফ দি মেটচনা এল সী সী সীগী এল কৃষ্ণনা তাখি।

জেমসকুমার অমসুং অজিৎ এপোইন্ট তৌখ্রে

ইম্ফাল, জন্যুৱারী ০৩ (ঐচ এন এস): ওল মণিপুর ফুটবোল এসোসিএসনগী মীৎয়েং মখাদা থা অসিগী ৬ অমসুং ৭তা দিষ্ট্রিক্ট স্পোর্টস এসোসিএসন (দি এস এ) বিষ্ণুপুরদা পাঙথোক্কদৌরিবা রেফরিজ ক্লিনিক ওফ দি এস এ মপূং ফানবগীদমক ইন্সট্রক্টরশিং ওইনা লৈরিবা এস জেমসকুমারবু ওভজর্ভর অদুগা এল অজিৎ মৈতৈবু ইন্সট্রক্টর ওইনা এপোইন্ট তৌরে হায়না ওল মণিপুর ফুটবোল এসোসিএসন (অম্ফা)গী জেনরেল সেক্রেটরি এল জ্যোটিরমোই রোইনা থাদোরকপা চেরোল অমনা হায়রি।

চেরোল অসিগী মতুংইন্না ওবজর্ভর অমসুং ইন্সট্রক্টর ওইনা এপোইন্ট তৌখ্রবা এস জেমসকুমার অমসুং এল অজিৎ মৈতৈগী ট্রাভেল এলারেন্স (টি এ) অমসুং দেলি এলারেন্স (দি এ) দিষ্ট্রিক্ট স্পোর্টস এসোসিএসন বিষ্ণুপুরনা পুথোক্কদবনি হায়রি।

[illegible]

ASIAN INTERNATIONAL UNIVERSITY

ESTABLISHED UNDER SECTION 2(F) OF UGC ACT, 1956.

RECRUITMENT NOTICE

Applications are invited from eligible candidates for the D.Pharm and B. Pharm course for the following posts.

Designation	Qualification	Vacancy
Principal	M. Pharm., Ph.D.	02
Assistant Professor	M. Pharm. (Pharmaceutics)	08
Assistant Professor	M. Pharm. (Pharmaceutical Chemistry)	08
Assistant Professor	M. Pharm. (Pharmacology)	08
Assistant Professor	M. Pharm. (Pharmaceutical Analysis)	08
Assistant Professor	M. Pharm. (Pharmacognosy)	08

- Eligible Candidates may send their CV along with necessary testimonials at Email- hr@aiu.edu.in or may come for Walk-In interview.
- After scrutiny of applications, the date of interview will be communicated to the eligible candidates.
- The pay scale will be as per the PCI norms.

WALK-IN FROM: 01-01-2024 To 10-01-2024

Timing: 09:00 am To 04:00 pm

Venue: ASIAN INTERNATIONAL UNIVERSITY Ghari Awang Leikai, Near HRD Academy, Imphal West, Manipur - 795140.

Alternatively Candidates can apply through email at: hr@aiu.edu.in

9810301896 | 9650377736

info@aiu.edu.in www.aiu.edu.in

Sd- Registrar

HL-B/8291/14/12-15/01

HUEIYEN LANPAO DAILY CHESS PUZZLE

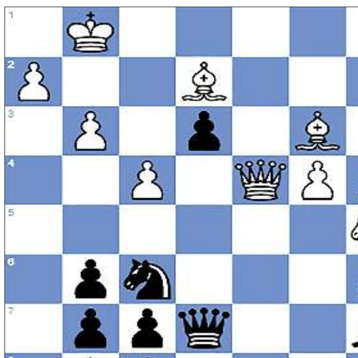

PUZZLE NO. 1009

Sinisa Drazic (2412) - Dmitry Andreikin (2631)
World Rapid 2023 Samarkand UZB, 2023.12.26

1.e4 c5 2.Nf3 e6 3.c3 d5 4.exd5 Qxd5 5.d4 Nf6 6.Be2 Be7 7.Na3 O-O 8.O-O Qd8 9.Nc2 Nbd7 10.c4 b6 11.b3 Bb7 12.Bb2 Qc7 13.Qd2 Rfd8 14.Rfd1 Nf8 15.Qe1 Ng6 16.Ne5 cxd4 17.Nxg6 hxg6 18.Nxd4 Bc5 19.b4 Bd6 20.g3 a5 21.a3 axb4 22.axb4 Rxa1 23.Bxa1 Bf8 24.f3 e5 25.Nb5 Rxd1 26.Qxd1 Qe7 27.Bc3 e4 28.f4 e3 29.Qd4...

QUESTION :
Black to win

Puzzle 1008 Solution :

44. Rg5+ Double check The white rook decoys Black's king.
Your moves:44.Rh5+
Your moves:44.Rf2+
Kxg5 45.h4 # David and Goliath mate
1-0

Printed, published and owned by Soubam Niladhaja Singh, published from Sega Road, Thouda Bhabok Leikai, Imphal West-795001, Manipur & printed at M/s. Kangleipak Printers, Sega Road, Thouda Bhabok Leikai, Imphal West-795001, Manipur
Editor : Maibam Dhanabir Meetei; Telephone Nos. 0385-2440771/2445104/2445106, e-mail:hueiyen_lanpao@yahoo.co.in, hueiyen_lanpao@rediffmail.com