নেসনল সব-জুনিয়র অমদি সিনিয়র থাঙ-তা চেম্পিয়নশিপ লোইশিনখ্রে

মণিপুরনা গোল্ড ৩৮ ফংদুনা ওভরওল টিম চেম্পিয়ন ওইখ্রে

টি ঐচ লেম্বীসনানা নুপীমচাগী বেষ্ট ফাইটরগী মনা ফংখ্রে

ইম্ফাল,ফেব্রুৱারী ৩(ঐচএনএস): থাঙ-তা ফেদরেসন ওফ ইন্দিয়াগী লমজিং মখাদা টামিল নাদু থাঙ-তা এসোসিএসননা শীন্দুনা থা অসিগী ১দগী হৌদুনা নুমিৎ হুম্নি চুপ্পা চথরকপা ২৮শুবা নেসনল সব-জুনিয়র এন্দ সিনিয়র থাঙ-তা চেম্পিয়নশিপ ঙসি টামিল নাদুগী কন্যকুমারীদা লৈবা সী এস আই হোলদা লোইশিনখিবগা লোয়ননা হুয়েল লাংলোন থাঙ-তা এসোসিএসন মণিপুরনা গোল্ড ৩৮, সিলভর ৮ অমদি ব্রোঞ্জ ৫ পূন্না মেদল ৬০গী পোইন্ট ৩২০ ফংদুনা ওভরওল টিম চেম্পিয়ন ওইখ্রে।

ষ্টেটকী শান্নরোয় টি ঐচ লেম্বীসনানা নুপীমচাগী বেষ্ট ফাইটরগী মনা ফংবা ঙমখি অদুগা জম্মু এন্দ কাশ্মীরগী ওৱাইস অহমদনা নুপামচাগী বেষ্ট ফাইটরগী মনা ফংখি।

জম্মু এন্দ কাশ্মীর থাঙ-তা এসোসিএসননা গোল্ড ১৭, সিলভর ১৯ অমদি ব্রোঞ্জ ৯ পূন্না মেদল ৪০গী পোইন্ট ১৭১ ফংদুনা টিম রন্নর্স অপ অদুগা থাঙ-তা এসোসিএসন ওফ হরয়ানানা গোল্ড ৭, সিলভর ১২, ব্রোঞ্জ ১১ পূন্না মেদল ৩০গী পোইন্ট ৮৩.৯ ফংদুনা অনীশুবা টিম রন্নর্স অপ তাবা ঙমখি।

অসাম থাঙ-তা এসোসিএসননা গোল্ড ৪, সিলভর ১১, ব্রোঞ্জ ৭ পূন্না মেদল ২৮; দেল্লী থাঙ-তা এসোসিএসননা গোল্ড ২, সিলভর ৩, ব্রোঞ্জ ৪ পূন্না মেদল ৯; যূম্বুটামিল নাদুনা গোল্ড ১, সিলভর ৩, ব্রোঞ্জ ৩ পূন্না মেদল ৭; ওল মহারাষ্ট্র থাঙ-তা এসোসিএসনা গোল্ড ৩, সিলভর ৮, ব্রোঞ্জ ১৪ পূন্না মেদল ২৫ ফংবা ঙমখ্রে।

গোল্ড মেদল ফংখিবা ষ্টেটকী নুপা শান্নরোয়শিং অদুদি সিনিয়র কাঙলুপকী ফুনবা অমা ইভেন্টতা এম ত্রিনিবর্তা (কেজি ৪৬), নাওরেম বিশ্বরজিৎ মৈতৈ (৫৪), সনসম সামন (৫৮), মোইরাংথেম অলভিন্দ মৈতৈ (৬২), কে চেতনজিৎ (৬৬); ফুনবা অনীশুবা ইভেন্টতা এস ঐচ রোসলেন্দ (৫৮), থাংজম মোচা (৮০); সব-জুনিয়র নুপামচাগী ফুনবা অমা ইভেন্টতা রেন্দিরাংখৈময়ুম (২৫), নিংঙোম্বম বিরনাথ (২৯), চনমথাবম পোইরৈতোন (৩৩), চিংঙাংবম গিনিস (৩৭), নোংথোম্বম য়ুরেজিস (৪৫), কাসিস চবুংবম (৪৯), কোঞ্জেংবম য়াইফবা (৫৩), হাওবিজম রিদেশ (৫৩ মথক); ফুনবা অনীশুবা ইভেন্টতা নিংথৌজম মালেমঙানবা (২৯), লিওনেল হিজম (৩৩), হৈরাংখোংজম রোনাল্ড জিৎ (৪১), এল চিঙ্খৈঙানবা লুৱাং (৫৩), থিঙুজম মঙাল (৫৩ মথক); থাঙ হাইবা ইভেন্টতা ভুপেনরাজ অথোকপম, থাঙলোন সব-জুনিয়রদা ঐচ কৃষ্ণনন্দ, সিনিয়রদা এল লেনিন মৈতৈ; খোঙলোন-খুৎলোনগী সব-জুনিয়রদা ঐচ প্রিয়োবর্তা লুৱাং অমদি সিনিয়রদা ৱাই খাগেম্বনি।

সিনিয়র নুপীগী ফুনবা অমা ইভেন্টকী কাঙলুপ্তা নোংথোম্বম জিবনলাতা (৪৮), কে ঐচ প্রিয়ানকা চনু (৫৬), লাইশ্রম শেলি (৬৮), নোংমাইথেম তোম্বী (৭২); সব-জুনিয়র ফুনবা অমা ইভেন্টতা মোইরাংথেম চঞ্জবী (২৫), লাইরিকয়েংবম কলপনা (২৯), নাওরেম কোরৌঙানবী (৩৩), মিঙ্কি অথোকপম (৪১), গাইত্রি লাইশ্রম (৪৫); ফুনবা অনীশুবা ইভেন্টতা ঐচ ইশ্বরিয়া (২৫), লাইশ্রম জিনা (২৯), ককচীংতাবম সুনিতি (৩৩), নিংঙোম্বম পুস্পা চনু (৩৭), কৈশাম লক্কি (৪১), টি ঐচ লেম্বীসনা (৪৫), মোইরাংথেম থাজলেম্বী চনু (৪৯), লৌরেম্বম এলিসিয়া (৫৩), সোইবম রোনিকা (৫৩ মথক); থাঙ হাইবা সব-জুনিয়রদা এল লিংজেলথোইবী চনু, সিনিয়রদা ঐচ সিলভিয়া; থাঙলোন সব-জুনিয়রদা নেভিদিতা ফাইরেম্বম, সিনিয়রদা এস ঐচ সনাতোম্বী; খোঙলোন-কৃৎলোন সব-জুনিয়রদা ঐচ য়াইফবীনি।

চেম্পিয়নশিপ অসিদা তোঙান-তোঙানবা ষ্টেট ১৭ অমদি য়ুনিয়ন টেরিটোরি ৩দগী লাকপা শান্নরোয় নুপীমচা ১৬৪ অমদি নুপামচা ২৩৩ পূন্না শান্নরোয় ৩৯৭ অমদি ওফিসল ৫৪না শরুক য়াদুনা চথরকখিবনি।

হিরো আই লীগ

ট্রাও অমদি মোহমেদন স্পোর্টিং দ্রো ওইখ্রে

ইম্ফাল,ফেব্রুৱারী ৩(ঐচএনএস): ওল ইন্দিয়া ফুটবোল ফেদরেসননা শীন্দুনা চথরিবা হিরো আই লীগকী ঙসি খুমন লম্পাক ম্যেন ষ্টেদিয়মদা শান্নখিবা টিদিম রোদ এথলেটিক্স য়ুনিয়ন (ট্রাও) এফ সীগী হোম মেটচ অমদা মোহমেদন স্পোর্টিংক্লবকা গোল অমত্তা চন্নদনা দ্রো ওইদুনা পোইন্ট অমমম্ য়েন্নখ্রে।

শান্নখিবা মেটচ অসিদা টিম অনীনা লম্বা মান্ননা শান্নদুনা গোল চনবা য়াবা তাঞ্জা ফংনরবসু গোল ওম্থোকপা ঙম্মদনা দ্রো ওইখি। ট্রাওগী মায়কৈদগী গোল চন্নবা অনীশুবা হাফ হৌরকপদা মৈতানকৈশংবম রোজরবু শিংদাক্তুনা চোংথাম কিষন শান্নহনখি। মখাতানা শান্নবগী ৭৫ শুবা মিনটতা সগোলশেম বিকাশপু শিন্দোক্তুনা নিংথৌজম প্রিতম চঙহনখি।

ট্রাওগী মায়কৈদগী গোল চন্নবা কন্না হোৎনখিবগা লোয়ননা মেটচ লোইরমদাই ইঞ্জুরি টাইমদা সলাম জোন্সন শিন্দোক্তুনা লাইশ্রম মিলন চঙহনখি।

মোহমেদন স্পোর্টিংগী মায়কৈদগীসু খৃষ্টি দেভিস অমদি কিন লেৱিস অনীবু শান্নবগী ৬৫ শুবা মিনটতা শিন্দোক্তুনা অভিসেক হল্ডর অমদি মেথুকাইল চঙহনখি। মখা তানা মেটচ লোইরমদাই শান্নবগী ৮৩ শুবা মিনটতা ওস্মান কার্দিনেল অমদি মিরলান মুর্জেব শিন্দোক্তুনা এব্যুএলা অদেদিজি অমদি সহির সহিন চঙহনখি। অদুবু টিম অনীগী মায়কৈদা অপীবা মতম লোইবা ফাওবদা গোল হাপচিনবা ঙম্মদবদগী দ্রো ওইখিবনি।

মেটচ অসিদা রেফরিনা ট্রাওগী ফর্নান্দো জোস গোমেজ জুনিয়র অমদি মোহমেদন স্পোর্টিংগী ওস্মান কার্দিনেল শান্নবগী ৩২ অমদি ৬০ শুবা মিনটতা য়েলো কার্দ অমমম্ বুক তৌখিবনি।

ট্রাওনা হৌজিক ফাওবদা পূন্না মেটচ ১৪ শান্নখিবদা মেটচ ৭ মায় পাক্লগা ২ দ্রো ওইদুনা অমদি মেটচ ৩ মায়থীদুনা পোইন্ট ২৩ ফংলগা টেবলগী ৪ শুবা মফমদা লৈরি। মোহমেদন স্পোর্টিংক্লবনা পূন্না মেটচ ১৫ শান্নখিবদা মেটচ ৪ মায় পাক্লগা ৫ দ্রো ওইদুনা অমদি ৬ মায়থীদুনা পোইন্ট ১৭ ফংলগা টেবলগী ৯ শুবা মফমদা লৈরি।

এস এ এফ এফ য়ু-২০ ৱিমেন্স চেম্পিয়নশিপ বাংলাদেশতা হৌদোকখ্রে

নেহা, অনিতা, লিন্দাগী হেটট্রিকনা ইন্দিয়া অহৌবা মেটচতা চাওনা মায় পাকখ্রে

ধাকা,ফেব্রুৱারী ৩(এজেন্সী): বাংলাদেশনা য়ূম্বু ওইদুনা এস এ এফ এফ অন্দর-২০ ৱিমেন্স চেম্পিয়নশিপ ঙসি বির শেরেস্থা শাহিদ শিপাহি মোষ্টাফা কমল ষ্টেদিয়মদা হৌদোকখিবগা লোয়ননা অহৌবা মেটচতা নেহা, অনিতা অমদি লিন্দানা চনখিবা গোল ৩/৩গী মতেংনা ইন্দিয়ানা ভুটানবু লাকচনা ১২-০দা মায়থীবা পীদুনা চাওনা মায় পাকখ্রে।

অপুর্নানা অহানবা হাফকী শান্নবগী ২৯ শুবা মিনটতা ইন্দিয়াগী অহানবা গোল চনবা ঙমখি। মহাক্না মখা তানা শান্নবগী ৩৬ শুবা মিনটতা গোল অমগা হাপচিনবা ঙমখি। নিতুনা শান্নবগী ৪৩ শুবা মিনটতা ইন্দিয়াগী অহুমশুবা গোল চনবা ঙমখি। গোল চনখিবগা ইকান কান্নদনা অহানবা হাফ লোইরমদাই ইঞ্জুরি টাইমগী অনীশুবা মিনটতা নেহানা গোল ১গা হাপচিন্দুনা ইন্দিয়ানা ভুটানবু ৪-০দা অহানবা হাফ লোইবা ফাওবদা মাংজিল থাখি।

ইন্দিয়াগী নুপীমচাশিংগী খুদুম চনবা মখা চথরকপা ওইনা অনীশুবা হাফকী শান্নবগী ৫০ শুবা মিনটতা অনিতানা মায় পাকপগী ৫ শুবা গোল চনবা ঙমখি। মহাক্না মখা তানা শান্নবগী ৬৯ অমদি ৭৮-শুবা মিনটতা গোল ২ অমগা হাপচিনবা ঙমখি।

সবষ্টিট্যুটচঙলকখিবা লিন্দানা শান্নবগী ৬১ শুবা মিনটতা মহাক্কী অহানবা গোল চনবা ঙমখি। মহাক্কী অনীশুবা গোল অদুনা শান্নবগী ৬৩ শুবা মিনটতা চনখি। মহাক্কী হেটট্রিক গোল অদুনা শান্নবগী ৭৫ শুবা মিনটতা চনখিবনি।

নেহানা শান্নবগী ৫৫ শুবা মিনটতা ইন্দিয়াগী ৬শুবা গোল চনবা ঙমখি। মহাক্না মখা তানা শান্নবগী ৯০শুবা মিনটতা মহাক্কী হেটট্রিক অমদি মায় পাকপগী ১২ শুবা গোল চনবা ঙমখিবনি।

ইন্দিয়ানা বাংলাদেশকা থা অসিগী ৫গী নুমিদাংৱাইরম পুং ৬.৩০দা বির শেরেস্থা শাহিদ শিপাহি মোষ্টাফা কমল ষ্টেদিয়মদা লম্বা তৌনরগনি।

খেলো ইন্দিয়া য়ুঠ গেমস

খ্বাইরাকপম ধনমঞ্জুরিনা কয়াকিং মশান্নদা সিলভর লৌখ্রে

ইম্ফাল,ফেব্রুৱারী ৩(ঐচএনএস): মিনিষ্ট্রি ওফ য়ুঠ এফেয়্যার্স এন্দ স্পোর্টস অমদি স্পোর্টস ওথোরিটি ওফ ইন্দিয়াগী লমজিং মখাদা মধ্য প্রদেশনা য়ূম্বু ওইদুনা চথরিবা ৫ শুবা খেলো ইন্দিয়া য়ুঠ গেমস ২০২২-২৩গী ঙসি মরিনি চনবা নুমিৎতা মণিপুরগী শান্নরোয় খ্বাইরাকপম ধনমঞ্জুরিনা কয়াকিং মশান্নগী নুপীগী মিটর ৫০০গী স্প্রিন্ট ইভেন্টতা সিলভর মেদল ১ ফংবা ঙমখ্রে।

মহাক্না মিনট ২:২৬.৪০দা লমথুংফম য়ৌদুনা সিলভর মেদল ফংবা ঙমখিবনি।

অমরোমদা, বোক্সিং মশান্নদা ষ্টেটকী নুপী বোক্সর ১ য়াওনা বোক্সর ৩না শগোলশেন নুমিৎকী অথেংবদা শান্নখিবা তোঙান-তোঙানবা ৱেথ কেটগোরিশিংগী ক্বার্টর ফাইনেল বাউটতা মায় পাক্তুনা সেমীফাইনেল চঙবা ঙমখ্রে।

বোক্সরশিং অদুদি মেলোদি (কেজি ৬৩), লমঙানবা মঙাং লৈচোম্বম (কেজি ৫৪) অমদি মোইরাংথেম চিংলেম্বা (কেজি ৬৩.৫) নি।

অতোপ্পা মধ্যপ্রদেশকী বালাঘটতা চথরিবা নুপীগী ফুটবোল মশান্নদা মণিপুরনা বিহারবু লাকচনা ৭-০দা মায়থীবা পীদুনা মায় পাক্লা কেম্প্যোন হৌদোকখ্রে।

শগোলশেন নুমিৎতা শান্নখিবা মেটচ অসিদা বিবিচানা শান্নবা হৌরকপগী ৪ শুবা মিনটতা মণিপুরগী অহানবা গোল চনবা ঙমখি। মহাক্না মখা তানা শান্নবগী ২৮ অমদি ৩০ শুবা মিনটতা গোল ২ অমগা হাপচিন্দুনা বিহারবু ৩-০দা অহানবা হাফ লোইবা ফাওবদা মাংজিল থাখি।

ষ্টেটকী নুপীমচাশিংনা মখা তানা অনীশুবা হাফকী শান্নবদা বিহারগী দিফেন্স লাইনবু নমখায়দুনা গোল ৪ অমগা হাপচিনবা ঙমখি। রেমি থোকচোমনা শান্নবগী ৫৪ শুবা মিনটতা মণিপুরগী ৪ শুবা গোল চনবা ঙমখি। গোল চনখ্রবা মতুং বিবিচানা শান্নবগী ৫৯ শুবা মিনটতা মহাক্কী ৪ শুবা অমদি মায় পাকপগী ৫ শুবা গোল চনখি।

মেটচ লোইরমদাই কে অঞ্জুনা শান্নবগী ৮৯ শুবা মিনটতা মণিপুরগী ৬ শুবা গোল চনখি। রোমিনা বেগমনা মেটচ লোইরমদাই ইঞ্জুরি টাইমদা মণিপুরগী গোল ১গা হাপচিন্দুনা বিহার টিমবুলাকচনা ৭-০দা মায়থীবা পীরম্লগা মায় পাক্লা কেম্প্যোন হৌদোকখিবনি।

মণিপুরনা হরয়ানাগা থা অসিগী ৪দা অনীশুবা মেটচতা লম্বা তৌনরগনি।

এষ্টেক মণিপুরগী শান্নরোয় ৫না নেসনল মিক্স মার্সিএল আর্টস টুর্নামেন্টতা মেদল লৌরক্লে

ইম্ফাল,ফেব্রুৱারী ৩(ঐচএনএস): গ্লোবেল এসোসিএসন ওফ মিক্স মার্সিএল আর্টস (গম্মা) ইন্দিয়ানা শীন্দুনা জন্যুৱারী ২৯দগী পাঙথোকখিবা নেসনল মিক্স মার্সিএল আর্টস টুর্নামেন্টতা শরুক য়াখিবা এষ্টেক মণিপুরগী শান্নরোয় ৫না মেদল ফংবা ঙম্লকখ্রে।

মেদল ফংলকখ্রবা শান্নরোয়শিং অদুদি নুপীগী কাঙলুপ্তা বিদ্যলক্ষ্মী অমদি প্রিয়ানকানা কেজি ৪৩ অমদি ৫২দা গোল্ড মেদল অমমম্; নুপাগী কাঙলুপ্তা বিজুনা কেজি ৫২দা সিলভর অদুগা কেলভিন অমদি গোরোবনা কেজি ৫২ অমদি ৬১দা ব্রোঞ্জ মেদল অমমম্ ফংবা ঙমখি।

গোল্ড মেদল ফংলকখ্রবী ষ্টেটকী এম এম এ ফাইটর অনী বিদ্যালক্ষ্মী অমদি প্রিয়ানকা অনীবু ৱর্ল্ড চেম্পিয়নশিপকী সেলেক্সন ফংবগা লোয়ননা ইন্দিয়া রিপ্রজেন্ট তৌদুনা য়ুনাইটেদ ষ্টেট ওফ অমেরিকাদা চহী অসিগী এপ্রিল থাদা পাঙথোক্কদৌরিবা ৱর্ল্ড মিক্স মার্সিএল আর্টস চেম্পিয়নশিপতা শরুক য়ারগনি।

অমরোমদা, শান্নরোয়শিং অসিনা ঙসি ইম্ফালগী বির টিকেন্দ্রজিৎ ইন্টরনেসনল এয়রপোর্টতা হেক থুংলবগা এষ্টেক মণিপুরগী থৌমীশিং অমদি শান্নরোয়শিংগী লৈকাইগী মীয়াম্না তরাম্না ওকখ্রে।

ফুটবোল্লর বুংসন তরাম্না ওকখ্রে

ইম্ফাল,ফেব্রুৱারী ৩(ঐচএনএস): ওল ইন্দিয়া ফুটবোল ফেদরেসননা শীন্দুনা হন্দক্তা পাঙথোকখিবা হিরো অন্দর-১৭ লীগ কপকী চেম্পিয়ন ওইখিবা ক্লাসিক ফুটবোল একাদেমিগী দিফেন্দর তখেল্লম্বম বুংসনবু য়ুঠ দিভলপমেন্ট সেন্টর ক্লব কৈরাও বিত্রনা শীন্দুনা ঙসি ক্লব অসিগী শঙলেন্দা ওকপগী থৌরম অমা পাঙথোকখিবগা লোয়ননা অচম্বা খূদোল পীদুনা পুক্লিং থৌগৎখ্রে।

থৌরমগা মরী লৈননা ৱাই দি সী সী কৈরাও বিত্রগী গেমস এন্দ স্পোর্টস সেক্রেটরি পি মাইপাকসনানা ফোঙদোকখিবদা, ক্লব অসিগী পীক্লবা শান্নবুংদা চেন-চোংদুনা শান্নরকখিবা বুংসননা ঙসিদি নেসনলগী থাক্তা শান্নদুনা মহাক্কী একাদেমি, হৌরকফম ওইরিবা খুঙং অসিদা নৎতনা মণিপুরগী মিংচৎ পুরকপদা ক্লব অসিনা চাওথোকচবা ফাওই হায়খি।

মহাক্তা নৎতনা ৱাই দি সী সীগী শান্নরোয় ওইনা শান্নবুং অসিদা হৌখিবা কাঙবম লানঙম্বসু ক্লাসিক ফুটবোল একাদেমিদা শান্নদুনা নেসনল চেম্প্যিনশিপতা শরুক য়ারুবা লৈখ্রে। হৌরক্লিবা অঙাংশিংগী মমা-মপাশিংনা মচাশিংনা অপাম্বা লম্বীদা মায়ওন চুম্না পুবীরবদি মায় পাকপা ঙমগনি হায়বসি বুংসননা উৎলে অমদি মহাক্কী অপোকপা টি ইন্দ্রকুমার অমদি টি ওংবী ইন দুবালাবুসু থাগৎপা ফোঙদোকখি।

রন ফোর ফাইনান্সিএল লিটরেসি হায়না মিংথোনবা হাফ মরাথোন ফেব্রুৱারী ১৩দা পাঙথোক্লগনি

ইম্ফাল,ফেব্রুৱারী ৩(ঐচএনএস): ষ্টেট অসিগী মীয়ামদা নীংথিনা মমুৎ তানা শেল-থুমগী মতাংদা খঙহন্নবগী পান্দমদা রিজর্ভ বেঙ্ক ওফ ইন্দিয়ানা এথলেটিক্স এসোসিএসন ওফ মণিপুরগা খৃৎশম্নানা শীন্দুনা ফাইনান্সিএল লিটরেসি ৱীক ২০২৩গী মনুংচন্না 'গুদফাইনান্সিএল বিহেবিয়র-য়োর সেভিয়র' হায়বা থিমদা রন ফোর ফাইনান্সিএল লিটরেসি হায়না মিংথোনবা হাফ মরাথোন অমা থা অসিগী ১৩দা পাঙথোক্লগনি হায়না আর বি আইগী এসিষ্টেন্ট জেনরেল মেনেজর অচান সেরোননা ফোঙদোকখ্রে।

ৱাফম অসি ঙসি ইম্ফালগী মপাল কাংজৈবুংদা লৈবা ওল মণিপুর স্পোর্টস এসোসিএসনগী কনফরেন্স হোলদা পাউমীশিংগা উনবা অমদা মহাক্না ফোঙদোকখিবনি।

মহাক্না মখা তারদুনা রিজর্ভ বেঙ্ক ওফ ইন্দিয়ানা ২০১৬তগী হৌদুনা চয়োল অমা চুপ্পা মীয়ামদা ফাইনান্সিএল লিটরেসিগী এব্রোয়নেস পীবগী শরুক অমা ওইনা চহী অসিগী ওইনা ফেব্রুৱারী ১৩দা পাঙথোক্কদবনি হায়খি।

এথলেটিক্স এসোসিএসন ওফ মণিপুরগী সেক্রেটরি ইতোনা ফোঙদোকখিবদা, নুপা অমদি নুপী অনীগী ওপন কেটগোরি ওইনা পাঙথোক্কদৌরিবা হাফমরাথোন অসি থাংমৈবন্দ লিলাসিং খোংনাংখোঙদা লৈবা আর বি আই ওফিসকী মমাংদগী লমথাদুনা থাংমৈবন্দ চৈরাওচীং লম্বীদা লাক্লগা তরুং ফাওদুনা শীজ লম্বীদা লাক্তুনা লম্ফেল পুলিস ষ্টেসন ফাওরগা ৱাথম লৈরক লম্বীদা লাক্তুনা আর বি আই ওফিসতা অমুক হন্না লমথুংফম ওইগদবনি হায়খি।

মহাক্না মখা তারদুনা মরাথোন লমজেল অসিগী অহানবা পোজিসন তাবদা লুপা লিশিং ১৫গী কেশ এৱার্ড, অনীশুবদা লিশিং ১০, অহুমশুবদা লিশিং ৭ অদুগা মরিশুবা অমদি মঙাশুবা তাবদা লুপা লিশিং ২গী প্রাইজশিংগা লোয়ননা সর্টিফিকেট অমদি মমেন্টোশিং খৃৎশিন্নগনি হায়খি।

মরাথোন অসিবু শরুক য়ানিংবা ষ্টেট অসিগী শান্নরোয়শিংনা থা অসিগী ১০ ফাওবগী মনুংদা খুমন লম্পাক্তা লৈবা এথলেটিক্স এসোসিএসন ওফ মণিপুরগী ওফিসতা ফোর্ম থাজিল্লকপা য়ারগনি হায়না মহাক্না মখা তাখি।

পাউমীশিংগা উনবা অদুদা আর বি আইগী মেনেজর কে সম্যুএলসু শরুক য়াখি।

থাইলেন্দ ওপন : সাই প্রনিথ ক্বার্টর ফাইনেলদা লৈহৌরে

বেঙ্কোক,ফেব্রুৱারী ৩(এজেন্সী): থাইলেন্দগী বেঙ্কোকতা চথরিবা থাইলেন্দ ওপন সুপর ৩০০ বেদমিন্টন টুর্নামেন্টকী ঙসি শান্নখিবা নুপাগী সিঙ্গলসকী ক্বার্টর ফাইনেল মেটচতা ইন্দিয়াগী শট্টলর বি সাই প্রনিথনা চাইনাগী ৱর্ল্ড নম্বর ২৩ লি সী ফেংগী মখৎতা মায়থীদুনা টুর্নামেন্ট অসিদগী মপান থোকখিবগা লোয়ননা ইন্দিয়াগী কেম্প্যোন লোইশিনখ্রে।

টোকিও ওলিম্পিক্সতা শরুক য়াখিবা প্রনিথনা ওপনিং গেমদা ১৫-১০দা মাংজিল থারম্লবা মতুং ১৭-২১, ২৩-২১, ১৮-২১দা মায়থীদুনা ইন্দিয়াগী কেম্প্যোন লোইশিনখিবনি।

মমাং চহীদা ফিটনেসকী ইস্যুদা মায়োক্লরকখিবা প্রনিথনা ব্রেক ফাওবদা পোইন্ট ১১-৭তা মাংজিল থারমখি। মতুং তারকপদা চাইনিজ শান্নরোয়না তপ্পা-তপ্পা তানখৎলক্তুনা ১৪-১৫দা লৈহনখি। মতুং তারকপদা ষ্ট্রেটতা ৫ পোইন্ট ফংদুনা মায় পাকখি।

সেকেন্দ গেমদা প্রনিথনা ৩-৬তগী তানখৎলক্তুনা ৯-৯ ফাওবা লৈরম্লবা মতুং মায় পাকখি।

দিসাইদিং মেটচতা লিনা পোইন্ট ৬ মাংজিল থারগা ১৮-১২দা লৈখি। প্রনিথনা কন্না হোৎনরবসু তানখৎপা ঙমদবদগী চাইনিজ শান্নরোয়গী মখৎতা মায়থীদুনা টুর্নামেন্ট অসিদগী মপান থোকখিবনি।

ফ্রেন্দলি বোলিবোল অমদি ফুটবোল মেটচ শান্নখ্রে

ইম্ফাল,ফেব্রুৱারী ৩(ঐচএনএস): হেদ ক্বার্টর আই জি এ আর (সাউথ)কী লমজিং মখাদা তেংনৌপল বট্টালিয়ন অসাম রাইফলসনা শীন্দুনা তেংনৌপল দিষ্ট্রিক্টতা তেংনৌপল য়ুঠ ক্লব অমদি অসাম রাইফলস ট্রুপশিংগী ওইবা ফ্রেন্দলি ফুটবোল মেটচ অমা শগোলশেন নুমিৎতা শান্নখ্রে।

অমরোমদা, লোক্তাক বট্টালিয়ন অসাম রাইফলসনা শীন্দুনা চুড়াচান্দপুর দিষ্ট্রিক্টকী তুইবোং ভিলেজদা লমদম অদোমগী নহাশিংগা লোয়ননা অসাম রাইফলস ট্রুপশিংগী ওইবা ফ্রেন্দলি ভোলিবোল মেটচ অমা ঙসি শান্নখ্রে।

তুইবোং ভিলেজগী লোকল য়ুঠক্লবনা অসাম রাইফলসনা লৌখৎলিবা খোঙথাংবু থাগৎপা ফোঙদোকপগা লোয়ননা লমদম অদোমগী নহাশিংনা মখোয়গী টেলেন্টশিং উখোকপগী খূদোংচাবা অমসু ফংলে হায়খি।

হোক্কীগী ট্রায়ল পাঙথোক্লগনি

ইম্ফাল,ফেব্রুৱারী ৩(ঐচএনএস): অন্ধ্র প্রদেশকী কাকিনাদাদা থা অসিগী ১৫দগী ২৬ ফাওবা পাঙথোক্কদৌরিবা ১৩শুবা হোক্কী ইন্দিয়া সিনিয়র ৱিমেন্স নেসনল চেম্পিয়নশিপ ২০২৩দা মণিপুর রিপ্রজেন্ট তৌনবগী ট্রায়ল সেলেক্সন অমা মণিপুর হোক্কীনা শীন্দুনা থা অসিগী ৬কী অয়ুক পুং ৮.৩০দা খুমন লম্পাক আর্টিফিসল টর্ফ ফিল্ডদা পাঙথোক্লগনি।

শরুক য়ানিংবা মণিপুর হোক্কীদা এফিলিএট তৌবা দিষ্ট্রিক্ট য়ুনিটশিং অমদি ক্লবশিংগী সিনিয়র ৱিমেন্স শান্নরোয়শিংনা থা অসিগী ৬কী অয়ুক পুং ৮দা মণিপুর হোক্কীগী ওফিসতা লাক্তুনা এন জি থাবা অমদি পি ঐচ নির্মলাতাদা রিপোর্ট তৌরনবা খঙহল্লক্লি।

HUEIYEN LANPAO DAILY CHESS PUZZLE

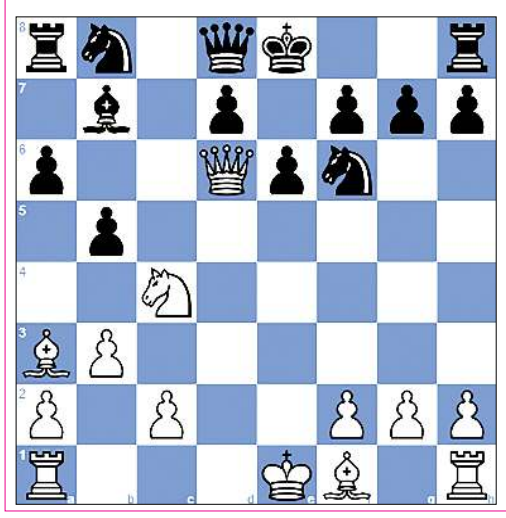

PUZZLE NO. 706

Arda Caberoglu (1869) - Maja Milanovic (1955)
Paracin Summer op-A 11th Paracin (9), 2018.07.13

1.e4 c5 2.Nf3 e6 3.b3 b6
4.d4 cxd4 5.Nxd4 Bb7 6.Nb5 a6
7.Nd6+ Bxd6 8.Qxd6 Bxe4 9.Ba3 Nf6
10.Nd2 Bb7 11.Nc4 b5 12. ...

QUESTION :

White to win

Puzzle 705 Ans. :

53. cxb5 d5 54. Kd6 d4 55. Kc7
dxc3 56. b6+ The white pawn attacks Black's king, which is defending the square a8. Ka6 57. b7 Mating net c2 58. b8=Q
58. b8=Rc1=Q 59. Ra8#
58. ...c1=Q 59. Qb6#
59. Qa8#
59. Qb7#
1-0

Printed, published and owned by Soubam Niladhaja Singh, published from Sega Road, Thouda Bhabok Leikai, Imphal West-795001, Manipur & printed at M/s. Kangleipak Printers, Sega Road, Thouda Bhabok Leikai, Imphal West-795001, Manipur
Editor : Maibam Dhanabir Meetei, Resident Editor: Dr. Khaidem Athouba; Telephone Nos. 0385-2440771/2445104/2445106, e-mail:hueiyen_lanpao@yahoo.co.in, hueiyen_lanpao@rediffmail.com