মেরিকোম বোক্সিং একাদমিনা মেগা ষ্টেট লেভেল ওপন বোক্সিং চেম্পিয়নশিপ ২০২২ গী টিম চেম্পিয়ন ওইখ্রে

ইম্ফাল, এপ্রিল ০৩ (ঐচএনএস):

মণিপুর এম্যেচর বোক্সিং এসোসিএসন (মাবা) গী মীৎয়েং মখাদা য়ুনাইটেদ বোক্সিং একাদমি এন্দ এন এল সী থাংমৈবন্দ সীনাম লৈকায়না শিন্দুনা মমাং থাগী ২৮ দগী হৌরগা খুমন লম্পাক বোক্সিং এরেনাদা পাঙথোক্তুনা লাকখিবা মেগা ষ্টেট লেভেল ওপন বোক্সিং চেম্পিয়নশিপ ২০২২ ফোর মেন এন্দ ৱিমেনগী ওভর ওল টিম চেম্পিয়ন মেরিকোম বোক্সিং একাদমিনা ওইখ্রে। অদুগা নোংঙাদা বোক্সিং একাদমিনা রন্নর্স অপ তাখ্রে।

লোইশিনবগী থৌরম অদুদা খোইবী সলাম মেম্বর এদভাইজরি কম্মিটি, বোক্সিং ফেদরেসন ওফ ইন্দিয়া (বি এফ আই), কোঙ্গ্রাইলাৎপম গোপালকৃষ্ণ (এন আই সী) অমসুং য়ুম্নাম লোকেন (রিটয়র্দ ইনিন্দয়ন আর্মি) না মরু ওইবা মীওইশিং ওইনা শরুক য়াখি। থৌরম অদুগা মরী লৈননা হন্দক্তা জোরদানদা পাঙথোকখিবা এ এস বি সী এসিয়ান য়ুথ এন্দ জুনিয়র চেম্পিয়নশিপতা সিলভর মেদল লৌদুনা লৈবাক অসিগী মীংচৎ পুরকপা ঙমখ্রবীলমদম অসিগী বোক্সর সুপ্রিয়া থোকচোম্বুসু তরাম্না ওককখি।

অমরোমদা চেম্পিয়নশিপ অসিগী ওভর ওল টিম চেম্পিয়ন ওইখ্রবা মেরিকোম বোক্সিং একাদমিগী বোক্সরশিংনা পুন্না গোল্ড মেদল ১২, সিলভর মেদল ৬ অমসুং ব্রোঞ্জল মেদল ১৩ ফংবা ঙমদুনা পুন্না পোইন্ট ৫৬ ফংখি। অদুগা রন্নর্স অপ তাহৌরবা নোংঙাদা বোক্সিং একাদমিগী বোক্সরশিংনা পুন্না গোল্ড মেদল ৮, সিলভর মেদল ৮ অমদি ব্রোঞ্জ মেদল ৩ ফংদুনা পুন্না পোইন্ট ৪০ ফংখি।

মেগা ষ্টেট লেভেল ওপন বোক্সিং চেম্পিয়নশিপ ২০২২ অসিদা নুপীগী বেষ্ট বোক্সরনা মেরিকোম একাদমিগী অশালাতা ঐচ না তাখি। অদুগা ৱাবগাই এ সী গী এম এল এ উশম দেবেন, ৱাঙ্গোই এ সীগী এম এল এ খুরাইজম লোকেননা মরুওইবা মীওইশিং ওইনা শরুকয়াখি। থৌরমদুদা ৱা ঙাংলদুনা দেবেননা হায়, লমদম অসি মহৌশানা শান্ন-খোংনবগা য়াম্না চুশিন্নবা অমা ওইনা লাক্লি। ইন্দিয়াগী বেষ্ট লুজর অমসুং বেষ্ট প্রোমিজিং বোক্সরনা মথংশিংনা বিদ্যপটি নোংথোম্বম (ইন্দিভিদ্যুয়ল) অমসুং থৌদাম মেরিনা (য়ুনাইটেদ বোক্সিং একাদমি) না তাখি। অদুগা নুপাগী বেষ্টর বোক্সর, বেষ্ট লুজর অমসুং বেষ্ট প্রোমিজিং বোক্সরনা মথংশিংনা মেরিকোম বোক্সিং একাদমিগী কিংসন পুখ্রমম্বম, পুহিংখুম বোক্সিং একাদমি নাউরেমথোংগী সী ঐচ অগু অমসুং নোংঙাদা বোক্সিং একাদমিগী য়েংখোম লবসননা তাখি।

বোক্সিং চেম্পিয়নশিপ অসিদা তোঙান তোঙানবা য়ুনিটশিংদগী পুন্না নুপা অমসুং নুপী বোক্সর ১৬৩ না শরুক য়ারি। মদুগী মনুংদা ১২৫ না নুপানি অদুগা ৩৮ না নুপীনি। শরুক য়ারিবা য়ুনিটশিংনা নোংঙাদা বোক্সিং একাদমি (এনবিএ), এস টি সী, সাই উটলৌ, কংলৈৱান বোক্সিং একাদমি (কেবিএ), পুহিংখুম বোক্সিং একাদমি (পি বি এ), বোবি বোক্সিং একাদমি (বি বি এ), ইম্ফপয়ার ইন্সটিট্যুট ওফ স্পোর্টস বেলারি (বেঙ্গলোর), য়ুনাইটেদ বোক্সিং একাদমি (য়ু বি এ) থাংমৈবন্দ, মেরি কোম বোক্সিং একাদমি (এম কে বি এ) অমসুং ইন্দিভিদ্যুএল (আই এন দি) নি।

অমরোমদা থৌরম অদুদা ৱা ঙাংলদুনা খোইবী সলামনা ফোঙদোকখিবদা, লমদম অসিদগী অফবা বোক্সর মশিং হেন্না পুথোক্কে হায়রবদি অসিগুম্বা মখলগী টুর্নামেন্টশিং অসি য়াম্না তোইনা শিনবা মথৌ তাই। টুর্নামেন্ট মশিং য়াম্না পাঙথোক্লিবমখৈ বোক্সরশিংগী হৈশিংবগী চাংসু হেনগৎকনি। অদুবু লমদম অসিগী ওইনদি টুর্নামেন্টশিং শিনবগী চাং অসি খরাহন্থনা উরি। মসি তৌরোইদবনি। মণিপুরবু মালেমগী মীয়ামদা মশক তাকপদা স্পোর্টসকী ফিল্ড অসিনা অচৌবা মতেং অমা ওইরিবনি। মরম অদুনা মখা তানসু অসিগুম্বা মখলগী টুর্নামেন্টশিং অসি মশিং হেন্না শিন্দুনা লমদম অসিদগী হেন্নাফবা বোক্সরশিং অমদি শান্নরোয় কয়া পুথোক্লবা হোৎনমিন্নসি হায়খি।

কে গোপালকৃষ্ণ নানা ফোঙদোকখিবদা, লৈবাক অসিগী ওইনদি লমদম অসি স্পোর্টসকী পৱার হাউস হায়বা মীথোল অদু ফংদুনা লাক্লি। মখা তানসু লৈবাক অসিগী পৱার হাউস ওফ স্পোর্টসতি মণিপুরনা অদুম্নক ওইদুনা লৈখিগনি। ইনখৎলক্লিবা চহী নৌরিবশিংনসু ময়ায় কাবা চিঙ্গাক চাদুনা মশা মাঙহন্নবা হোৎনবগী মহুত্তা শান্ন-খোৎনবদা হেন্না মায় ওনশিন্দুনা অফবা খুন্নাই অমা ওইহল্লসি হায়খি।

এম এন সী এ সুপরপ্লেট টুর্নামেন্ট পি টি সী সী অমসুং রুল মায় পাকখ্রে

ইম্ফাল, এপ্রিল ০৩ (ঐচএনএস):

মণিপুরগী তোঙান তোঙানবা ক্রিকেট ফিল্ডশিংদা পাঙথোক্তুনা লাক্লিবা অহানবা এম এন সী এ সুপরপ্লেট টুর্নামেন্ট ২০২১-২২ গী ওইনা ঙসি শান্নখিবা মেটচশিংদা পি টি সী সী পাৎশোয় পার্ট-৩ অমসুং রুল মালোম মায় পাকখ্রে।

টুর্নামেন্ট অসিগী ৩৬ শুবা মেটচ ওইনা ঙসি অয়ুক পুঙ ৪.১১ তাবদা পি টি সী সী পাৎশোয় পার্ট-৩ অমসুং পি সী সী ময়ায় কোইবী টিম অনীগী মরক্তা শান্নবা হৌখি। মেটচ অসিগী তোসপি টি সী সীনা ঙমদুনা হান্না বেট্টিং তৌনবা খনখি। অহানবা ইন্নিংসতা বেট্টিং তৌখিবা পি টি সী সী টিমগী ওপন্নরনা হিজম হেমচন্দ্রা অমসুং মঙশাতাবম বিকাস মৈতৈনা ওইখি। ওপন্নর অনীনা ৱীকেট তুহন্দনবা অমদি রন মশিং য়াম্না লৌনবা হৈনা-শিংনা শান্নখি। অদুবু হেমচন্দ্রদি ফিল্ডদা কুইনা মায়োক্লরিবা লম্বাগী বোল কুইনা মায়োক য়াদুনা লৈবা ঙমখিদে। বোল ১২ দা রন ৬ খক্তমক লৌরম্লগা মহাক আউট ওইখি। অদুগা অতোপ্পা ওপন্নর বিসকাসনা বোল ৮৩ দা রন ২২ খক লৌরম্লগা আউট ওইখি। মখোয়গী মতুংদা থোরকখিবা বেটসমেনশিংগী মনুংদা এন্দিরোসন অমদি দোমিনিক নত্তনা রন ২০ ফানা লৌবা ঙম্বা অমত্তা য়াওখিদে। এন্দিরোসননা বোল ৪০ দা রন ৩১ অদুগা দোমিনিকনা বোল ৩৯ দা রন ৩১ লৌরগা আউট ওইদনা মেটচ অদু লোইখি। মেটচ অসিগী ওভর ৪০ দা টিম অসিগী ৱীকেট ৮ তুরগা রন ১৬১ লৌবা ঙমখি।

অনীশুবা ইন্নিংসতা বেট্টিং তৌখিবা পি সী সীনা টার্গেট রন ১৬২ লৌবা ঙম্নবা শান্নখিবা অদুদা চরোইবম তাইসন অমসুং বিকাসনা ওপন্নর ওইখি। টিম অসিগী বেটসমেনশিং লম্বা ওইরিবা টিমগী বোলশিং মায়োক য়ানবা হোৎনবদা খুদোংচাদবা কয়া মায়োক্লখি। টিম অসিগী ওইনা বেটসমেন থোকচোম অনন্দনা বোল ৫০ দা রন ৩১ লৌরম্বা অদু নত্তনা অতোপ্পা বেটসমেনশিংনা রন ১৫ ফানা লৌবা ঙমখিদবনা মরম ওইরগা মেটচ অসিগী ওভর ৩৭ তা ৱীকেট ১০ মক তুরগা রন ১২১ দগী হেন্না লৌবা ঙমখিদে। মেটচ অদু পি টি সী সীনা রন ৪০ দা থোইখি। মেটচ অসিগী মেন ওফ দি মেটচনা দোমিনিক মোইরাংথেমনা তাখি।

টুর্নামেন্ট অসিগী ৩৮ শুবা মেটচ ওইনা ঙসি অয়ুক পুঙ ৩.৫৯ তাবদা ৱাইয়ুসী সী ক্কাকৈথেল মোইরাংপুরেল অমদি রুল মালোম টিম অনীগী মরক্তা মোদেল হায়র সেকেন্দরি এন্দ ওরিএন্টেল কোলেজ গ্রাউন্দদা শান্নবা হৌখি। মেটচ অসিগী তোস ৱাই য়ু সী সীনা ঙমদুনা হান্না ফিল্ডিং তৌনবা খনখিবদগী রুলনা হান্না বেট্টিং তৌদুনা শান্নখি। অহানবা ইন্নিংসতা বেট্টিং তৌদুনা শান্নখিবা রুলগী বেটসমেনশিংনা হৈনা শিংনা শান্নদুনা ওভর ৪০ দা ৱীকেট ৮ তুরগা রন ২৪৩ লৌখি। অদুবু অনীশুবা ইন্নিংসতা বেট্টিং তৌদুনা শান্নখিবা ৱাইয়ুসী সী গী ওইনা ওভর ২৮ গা বোল ৫ দা ৱীকেট ১০ মক তুরগা রন ১১৩ দগী হেন্না লৌবা ঙমখিদবনা মেটচ অদু রুলনা রন ১৩০ দা থোইখি। মেটচ অসিগী মেন ওফ দি মেটচনা রুলগী জয়না তাখি।

ৱাই এম দি ও হৈরাঙ্গোইথোংনা ৱিন্নর ওইখ্রে

ইম্ফাল, এপ্রিল ০৩ (ঐচএনএস):

এলাংবম থোইবা অমসুং এলাংবম ওংবী শুসিলা অনীনা স্পোন্সর তৌদুনা ওল মণিপুর ভোলিবোল এসোসিএসন (এ এম ভি ও) গী মীৎয়েং মখাদা অপুনবা তেরা পিশক চাওখৎ থৌরাং লূপ (এ টি সী টি এল) তেরাপিশকনা শিল্লগা পাঙথোক্তুনা লাকখিবা ৪ শুবা এলাংবম পিশক সিংহ মেমোরিয়ল ষ্টেট লেভেল মেন্স ওপন ভোলিবোল টুর্নামেন্টকী ঙসি শান্নখিবা ফাইনেল মেটচতা ৱাই এম দি ও হৈরাঙ্গোইথোংনা ঐচ ভি এ হৈক্রজমবু ৩-২ দা থোইদুনা টুর্নামেন্ট অসিগী ৱিন্নর ওইবা ঙমখ্রে।

ঙসি লোইশিনবগী থৌরম অদুদা ৱাবগাই এ সী গী এম এল এ উশম দেবেন, ৱাঙ্গোই এ সীগী এম এল এ খুরাইজম লোকেননা মরুওইবা মীওইশিং ওইনা শরুকয়াখি। থৌরমদুদা ৱা ঙাংলদুনা দেবেননা হায়, লমদম অসি মহৌশানা শান্ন-খোংনবগা য়াম্না চুশিন্নবা অমা ওইনা লাক্লি। ইন্দিয়াগী ওইনসু লমদম অসি পৱার হাউস ফোর স্পোর্টস হায়রগা খঙনরি। অফবা খুন্নাই অমা শেমগৎনবা হোৎনবদা হৌগৎলক্লিবা নহাশিং মশা মউ ফনা লৈবা অমদি অফবা ৱাখল খনবা মথৌ তাই। অফবা শান্নরোয় মশিং য়াম্নবা মতমদা হায়রিবা অসি মশা মতোমতা লাকচগনি হায়খি। পনবা য়াবদি টুর্নামেন্ট অসি হৌদোরকপদগী হৌজিকফাওবা ৱাই এম দি ওনা ৱিন্নর ওইদুনা লাক্লি।

দি য়ং ৱেলফ্যের ক্লবনা গুৱাহাটি সীটি ফুটবোল ক্লব মায়থিবা পীখ্রে

ন্যু দেল্লি, এপ্রিল ০৩ (এজেন্সি):

ওল ইন্দিয়া ফুটবোল ফেদরেসনগী মখাদা পাঙথোক্লিবা হিরো আই দব্লিয়ু এল ২০২১-২২ (হিরো আই দব্লিয়ু এল-ক্বালিফায়র্স) গী ঙসি শান্নখিবা মেটচ অমদা দি য়ং ৱেলফ্যের ক্লবনা গুৱাহাটি সীটি ফুটবোল ক্লবপু পাঞ্জল ২-০ দা মায়থিবা পীখ্রে।

ঙসি অয়ুক পুঙ ১১ তাবদগী ন্যু দেল্লিবা লৈবা ডা. অম্বেদকর ষ্টদিয়মদা শান্নবা হৌখিবা নুপী ফুটবোল মেটচ অসিগী ওইনা মণিপুরগী দি য়ং ৱেলফ্যের ক্লবনা খরা হেন্না লাকচনা শান্নবা ঙমখিবগা লোয়ননা মেটচ অসিগী হৌগৎলকপা অহানবা মিনিটতা খঙহৌদনা টিম অসিনা খোঙলৈ থুনা পুশিল্লকখিবা বোল অমা টিম অসিগী জর্সি নম্বর ১০ সলাম রিনারোয় (কেপটেন) না হৈনা শিংনা পাঞ্জল ওম্বোকপা ঙমদুনা মেটচ অসিগী অমদি টিম অসিগী অহানবা পাঞ্জল চনবা ঙমখি। মেটচকী হৌগৎলকপদা ক্লব অসিনা পাঞ্জল অমা য়াম্না থুনা চনবা ঙমখিবা অদুনা মরম ওইরগা মায়োক্লরিবা টিম গুৱাহাটি সীটি ফুটবোল ক্লবগী প্লেয়রশিংদা চরাংনবা পোকহনখি। পাঞ্জল হন্দোক্লবা গুৱাহাটি সীটি ফুটবোল ক্লবকী শান্নরোয়শিংনা অকনবা মওংদা হোৎরবসু হৈশিংলবা দি য়ং ৱেলফ্যের ক্লবকী শান্নরোয়শিংনা পাঞ্জল চনবা য়াবগী খুদোংচাবশিং পীখিদে। মদুনা মরম ওইরগা মেটচ অসিগী অহানবা হাফ লোইবা ফাওবদা দি য়ং ৱেলফ্যের ক্লবনা পাঞ্জল ১-০ দা মাঙজিল থারগা লৈবা ঙমখি।

অনীশুবা হাফকী ওইনা শান্নখিবা অদুদা টিম অনীমক্কী প্লেয়রশিংনা য়াম্না চাং মান্নবা মওংদা শান্নবা ঙমখি। মদুনা মরম ওইরগা অমনা অমগী মায়কৈদা পাঞ্জল চন্নবা হোৎনখিবশিং মায় পাক্লখিদে। মেটচ অসিগী ৬৩ শুবা মিনিটতা দি য়ং ৱেলফ্যের ক্লবগী প্লেয়রশিংনা খঙহৌদনা পুশিল্লকখিবা বোল অমা টিম অসিগী মিদফিল্ডর তোইজম থোইবিসনা চনু (১৪) না পাঞ্জল ওম্বোকপা ঙমদুনা ২-০ দা মাঙজিল থাখি। অদুবু মেটচ অসিগী অরোইবা ফাওবদা গুৱাহাটি সীটি এফ সীগী মায়কৈদগী পাঞ্জল অমত্তা চনবা ঙমখিদবনা মেটচ অদু দি য়ং ৱেলফ্যের ক্লবনা পাঞ্জল ২-০ দা থোইখি।

চৈরাওবগা মরী লৈননা হৈরোক্তা য়ুবী লাকপী য়েন্দম্নবা পাঙথোকখ্রে

থৌবাল, এপ্রিল ০৩ (ঐচএনএস):

মণিপুরগী মাঙশিল্লক্লবা য়েলহৌ মশান্নশিংবু য়োকখত্তুনা থম্বগী পাম দমদা সীটি ক্লব হৈরোক্লা চহী খুদিংগী শজিবু নোংমা পানবা চৈরাওবা নুমিত্তা পাঙথোক্তুনা লাকপা ২৬-য়ুবী লাকপী য়েন্দম্নবগী থৌরম হৈরোক পার্ট-২ লিটান মখোংদা লৈবা সীটি ক্লবকী শান্নবুংদা তোঙান তোঙানবা নাৎকী ওইবা থৌরমশিংগী লোয়ননা পাঙথোকখ্রে।

নিংথৌ খন্দুনা পাঙথোকখিবা থৌরম অদুদা নিংথৌ ওইনা নিংথৌজম গোপেন মৈতৈনা অথোইবা মীথুংলেন ওইনা শরুক য়াখি। অদুগা য়ু সী এমগী প্রসিদেন্ট জয়চন্দ্রা কোন্থৌজমনা ফোঙদোকখিবদা, জয়চন্দ্রা কোন্থৌজম, সোসল এক্টিভিষ্ট ৱিন্দা থৌনাওজম, সীটি ক্লব হৈরোককী প্রসিদেন্ট এন ইবোমচা, নিপকোগী প্রসিদেন্ট টি ঐচ মনিহার, কাদাগী প্রসিদেন্ট হিজম প্রিয়োকুমার, মেদিলেনগী মেনেজিং দিরেক্টর ডা. পিবারেল মৈতৈ, হৈরোক পার্ট-২ গ্রাম পঞ্চায়টকী প্রধান নোমিনী টি ঐচ প্রেমজিৎ, হৈরোক পার্ট-১ গ্রাম পঞ্চায়টকী প্রধান এল খম্বা অমসুং ৱাংবল গ্রাম পঞ্চায়টকী প্রধান ঐচ মনিচন্দ্রনা মরুওইবা মীওইশিং ওইনা শরুক য়াখি।

থৌরম অসিগা মরী লৈননা য়ু সী এমগী প্রসিদেন্ট জয়চন্দ্রা কোন্থৌজমনা ফোঙদোকখিবদা, ঐখোয়গী ইপানাৎ ইপুনাৎনা থম্বীরম্বা তাঙলবা লনশিং অসিবু য়োকখৎনবা হোৎনবা হায়বসি অচুম্বা খোঙথাংনি। ঐখোয় মৈতৈ হায়রিবা মণিপুরী ফুরুপ অসি মতম অমদা লানদা য়াম্না হৈথোই শিংথোইবা ওইরম্বতা নত্তনা মনিং মখা তম্না পাল্লম্বা ফুরুপনি। মতমদুগী ইপা ইপুশিংনা থম্বীরম্বা তাঙলবা মশান্না মখলশিং অসি য়োকখত্তুনা থম্বা হায়বসি ঐখোয়গী ইথৌনি অমদি মশান্না মখল অসি অৱাংবা থাক্তা পুখৎনবা হোৎনবদা পুন্না থৌদাং লৌমিন্নসি হায়খি।

সোসল এক্টিভিষ্ট ৱিন্দানা ফোঙদোকখিবদা, মফম অতৈদা উবা ফংখিদ্রবা ঐখোয়গী য়েলহৌ মশান্না অমবু ঙসি হৈরোক্তা য়োকখত্তুনা থম্লম্বসি উবদা অঙকপা অমদি নুংঙাইবা ফাওই। লমদম অসিদা লৈরিবা য়েলহৌ মীওইশিং মশানা মশাগী নাৎ চৎনবী কাউশিল্লক্তুনা মুৎখিবা য়াবগী ফিতম অমদা লাক্লি। ঐখোয়না ঙাকপী শেনবিবা তৌদবনা মরম ওইরগা য়ুবী লাকপী, মুক্লা, সগোল কাংজৈ হায়রিবা মশান্নশিং অসি মমিংতা ঙাইশিল্লক্লে অমদি শান্নফম লৈশিল্লক্লে। মসিনা তাকপদি মশান্নশিং অসি মাঙশিল্লক্লে হায়বনি। মরম অদুনা য়েলহৌ মশান্নশিং অসিবু য়োকখত্তুনা খুন্নাই অসিবু কনবা ঙম্নবা হোৎনমিন্নসি হায়খি।

দি এস এ ককচিংগী শান্নবুং শেমজিন্নবা পুন্না হোৎনমিন্নসি : এম নিলো

ককচিং, এপ্রিল ০৩ (ঐচএনএস):

দিষ্ট্রিক্ট কোভিদ-১৯ টেষ্টিং সেন্টর ওইনা মতম শাংনা শিজিন্নদুনা লাকপ্পবা দিষ্ট্রিক্ট স্পোর্টস এসোসিএসন (দি এস এ) গী শান্নবুং অমুক হন্না শেমজিন্দুনা এসোসিএসন অসিগী চহী চহীগী ওইনা চথদুনা লাকপা থবক থৌরমশিং মখা তানা অমুকচথবা হৌরগনি অমদি শান্নবুং অসি অমুক হন্না শেমগৎনবা হোৎনবদা ককচিং দিষ্ট্রিক্টতা লৈরিবা শান্ন-খোংনববু থৱায় য়াওজবশিং মতেং পাংবীনবা অপিল তৌরকখিবগা লোয়ননা পুন্না হোৎনমিন্নসি হায়না দি এস এ ককচিংগী জেনরেল সেক্রেটরি এম নিলোনা ফোঙদোকখ্রে।

ঙসি দি এস এ ককচিংগী শঙলেন্দা এসোসিএসন অসিগী মরুওইবা থৌ পুবশিং য়াওনা পাঙথোকখিবা পাউমীশিংগা উন্নবগী থৌরম অমদা মহাক্লা ৱাফম অসি ফোঙদোকখিবগা লোয়ননা হায়, কুমজা ২০১৯ দা মালেম পুম্নদা কোভিদ-১৯ গী লায়না লায়চৎ অসিনা মীপাইনিঙাই ওইবা মওংদা শন্দোরকখি। মণিপুরগী দিষ্ট্রিক্ট কয়াদা লায়চৎ অসিনা মরম ওইরগা টুর্নামেন্টকয়া পাঙথোকপা ঙমখিদ্রবসু দি এস এ ককচিংগী ওইনদি লৈঙাক্কী অথিংবা কোমথোরকপা মতম য়েংদুনা হৌখিবা কুমজা ২০২১ গী অঙনবা শরুক ফাওবদা এসোসিএসন অসিগী মতম মতমগী ওইনা হান্না লেপ্তুনা লৈখ্রবা থবক থৌরমশিং পাঙথোক্তুনা লাকখি।

কোভিদকী অনীশুবা ৱেভকী মতমদা ককচিং দিষ্ট্রিক্টকী ওইনা কোভিদ টেষ্টিং সেন্টর ওইননবা মরী লৈনবা মেদিকেল দিপার্টমেন্টনা থিরকপা মতমদা অতোপ্পা খুদোংচাবা মফম ফংদবদগী মফম অসিদা ওইশিনখি। মদুনা মরম ওইরগা মফম অসিদা মীয়াম চংবদা হঙ্গোইনবা অমদি শান্নরোয় অমত্তা চঙলকখিদবনা মরম ওইরগা শান্নবুং অসি নাপী পাক শন্না হৌজিন্দুনা লাক্লি। অদুবু কোভিদকী ফিভম খরা ফরক্লবা মতম অসিদা শান্নবুং অসি শেঙদোক্লবা অমদি অমুক হন্না শেমগৎনবা এসোসিএসনগী মীফম পাঙথোক্তুনা খন্ন-নৈনরবা মতুংদা দি সী ককচিং, সী এম ও ককচিং অমদি অতোপ্পা মরী লৈনবশিংগা তান্নদুনা থবক তৌনবা হোৎনরিঙৈ মরক অসিদা কনাগুম্বা খরনা সোসল মিদিয়াগী খুথাংদা এসোসিএসন অসিনা হোৎনরিবা ময়াম অসি করিসু তৌদনা লৈবদৌনা ফোঙদোক্ল রকখিবা ৱাফম অদু লাইবক থিবনি হায়না মখা তানা ফোঙদোকখি।

নেসনল চেম্পিয়নশিপকীদমক বোদিবিল্ডর ১১ খনখ্রে

ইম্ফাল, এপ্রিল ০৩ (ঐচ এন এস):

থা অসিগী ২৬ অমসুং ২৭ তা কর্নাতকাগী উদুপিদা পাঙথোক্কদৌরিবা ৭০ শুবা নেসনল বোদি বিল্ডিং চেম্পিয়নশিপ ২০২২ দা মণিপুর রিপ্রজেন্ট তৌদুনা শরুক য়াগদবা বোদিবিল্ডর ১১ গা লোয়ননা ওফিসল অহুম খনখ্রে।

মণিপুর এম্যেচর বোদি বিল্ডিং এসোসিএসন (এম এ বি বি এ) না নেসনল চেম্পিয়নশিপ অসিদা মণিপুর রিপ্রজেন্ট তৌনবগীদমক খনখ্রবা বোদি বিল্ডরশিং অদুদি এম কে ফিটনেস জিমগী চোংথাম মোমো, নামৈরাকপম জোটিন, ওইনাম লিবর্ট মৈতৈ, ফমদোম জোন্সন; ঐচ এস কৌব্রু জিমগী লৈমখুজম নিংথেম; কে বি বি জিমগী খুম্বোংময়ুম ববিনকুমার; প্রভাবতি জিমগী লোংজম জোনি, হৱাইবম সুরদাস, খেত্রিময়ুম সুরজকুমার অমসি কে বি বি জিমগী য়ুম্নাম থোমাসনি।

টিম অসিগী ওফিসল ওইনা খনখ্রবা এম এ বি বি এগী ওফিসল অহুম অদুনা ডা. আর কে হরশ্যাম (মেনেজর), টি ঐচ রনধির (এসিষ্টেন্ট টিম মেনেজর) অমসুং এস জয়চন্দ্রা (কোচ)নি।

S3 COACHING CENTRE
(STEP TO SURE SUCCESS)
NAGAMAPAL RIMS ROAD CORNER
ADMISSION OPEN FOR BOTH CBSE & BOSEM FOUNDATION COURSE
CLASSES: VI to X, XI & XII (Sciences)
Subjects offered are:
For Class VI to VIII – All subjects
For Class IX & X – Maths, Science, Social Science & English (MM as per condition)
For Class XI & XII – Maths, Physics, Chemistry & Biology (Eng. & MM as per condition)
Hurry Limited Seats!!
CLASS COMMENCING SOON UNDER PROPER SOP
Special Features are:
1. Regular Test
2. Perfect Student's help notes and Q & A
3. Well known Guest Facilities
4. Practical teaching method
5. Van Services
6. Hostel for Boys & Girls
Duration of Course IX & X – 5 Months XI & XII – 6 Months
Class Timing: Morning: 5:00 am to 7:30 am Evening: 4:00 pm to 7:00 pm
* Home Tuition available for classes VI to XII
*Special reference for weak students and 1 month free classes on previous year.
For more details Please Contact: 9089770462 / 9362333195
HL-P/2135/1-30/4 (alt)

EMPLOYMENT NEWS
Car Wash Helper 2 (Rs. 10,000 to Rs. 15,000 p/m + Incentive)
22 to 28 yrs Office Asst. ওইনিংবা মীওইশিংগী ওইনা TBL, Kakching, Sekmai, Nambol অমসুং Samurou, Moirang নক্লবা মীওইশিংগী ওইনা Post 2/2 পামজে।
2/4 Wheeler Mechanic 2, Car Driver 2 পামজে।
Please Contact :
M.B. Singh
Mobile No. 9774495994 / 8731978490
HL-B/7466/24

HUEIYEN LANPAO DAILY CHESS PUZZLE

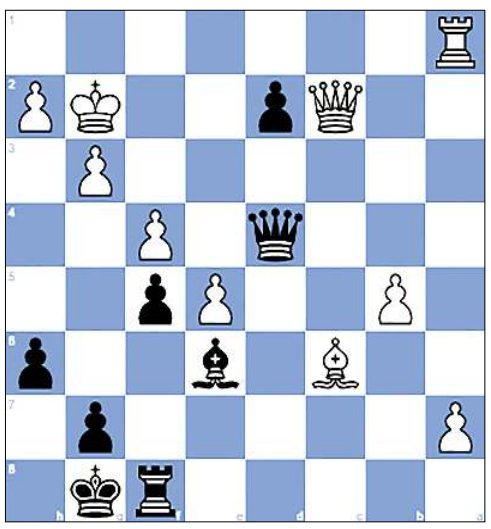

PUZZLE NO. 415

Sperling, G. - Greger, T.
US op USA (4), 1987

1.e4 e5 2.Nc3 Nc6 3.g3 Nf6 4.Bg2 Bc5
5.Nge2 d6 6.Na4 Bb6 7.Nxb6 axb6 8.d4 exd4
9.Nxd4 Nxd4 10.Qxd4 Be6 11.Bg5 c6 12.c4 O-O
13.O-O c5 14.Qd3 h6 15.Bd2 b5 16.cxb5 d5
17.e5 Ne4 18.a4 b6 19.Rfd1 f5 20.b4 Ra7
21.Be1 Rd7 22.f3 Ng5 23.a5 d4 24.bxc5 bxc5
25.f4 c4 26.Qb1 Ne4 27.Bb4 Nc3 28.Bxc3 dxc3
29.Bc6 Rd2 30.Rxd2 cxd2 31.a6 Qd4+ 32.Kg2 c3
33.a7 c2 34.Qxc2 ...

QUESTION :
Black to win

Puzzle 414 Ans. :
22. Qxc8+ Opening the line from f1 to f8. Bxc8
23. Rf8+ Rxf8 24. exf8=Q+ Kd7 25. Qe7#
Swallow's tail mate
22. Qxc8+ Bxc8 23.Rf8+
1-0

Printed, published and owned by Soubam Niladhaja Singh, published from Sega Road, Thouda Bhabok Leikai, Imphal West-795001, Manipur & printed at M/s. Kangleipak Printers, Sega Road, Thouda Bhabok Leikai, Imphal West-795001, Manipur
Editor : Maibam Dhanabir Meetei, Resident Editor: Dr. Khaidem Athouba; Telephone Nos. 0385-2440771/2445104/2445106, e-mail:hueiyen_lanpao@yahoo.co.in, hueiyen_lanpao@rediffmail.com