উমংনা ঐখোয়বু কৌরি

- থৱান -

পুন্সিলোক উমংদা অঙাংশিংনা মমা-মপাগা লোয়ননা উ থামীন্নবা

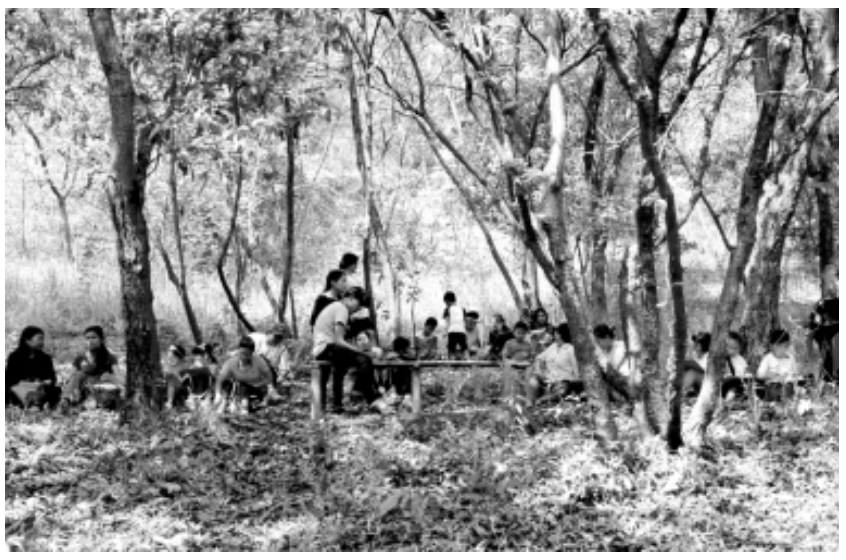

পুন্সিলোক উমংদা ঐখোয় পূন্না শরুক য়ামিন্নবা মীকুপ

PHOTO-WAHPS

"মফমদুদা ঐখোয় পূন্না থেংনসি
উ
ৱা
অশংবা ঈপাক্কী ঈয়াইদা"

খোঙয়াদা প্লাষ্টিক মকু মচেৎ-মচেৎ

উমংগা লোয়নবা অসুম কাউথোরকপা, উপান্বী য়াম্বুৎপা অসুম হেনগৎলকপা, প্লাষ্টিক শীজিন্নবগী চাং অসুম ৱাংখৎলকপা, গাড়ীশিংদগী থাদোরকপা মৈখু অমদি নিল খোংবা মখোলশিংসিগী মরক্তা ঐগী-নঙগী নঙগী-ঐগী হিংবসি লানফম ওইরক্লি।

মীকুপসিদা উমংনা ঐখোয়বু কৌরি।

য়ূমদা হৌবা উপান্বীবু নোংলৈ-নুংশিৎ লাকপদা ত্লেক্কনি নৎত্রগা নুংশা ফংনবা হায়না য়াম্বুৎপা, য়ূম চিনবগী শঙ্গোয় অমা তকথোকপগী হৌরম্বা অচৌবা কৌবিলিয়া পান্বী য়াম্বুৎপা অদুগা অচৌবা শঙ্গোয় অমা শাগৎনবা, শুমাঙদা হৌবা পান্বীশিং ফুক্তৎনবা অদুগা অষ্টর (সিমেনটেৎ ফ্লোর) তৌশিনবা, লিন থোক্লক্কনি হায়না ৱাপনশিং লোইনা কোকথোক্লবা, অদুগা কা মনুংদা ফেন, এ সীনচিংবা থাগৎলগা থোঙ-থোঙনাও লোনশিন্নবা। কৈথেলদা য়োনবা এঞ্জুং-নাপীশিং লৈবদা য়াওবা প্লাষ্টিক খাওশিং, পোৎ মঙা লৈবদা প্লাষ্টিক খাও মঙা লৌবা, পেকেজ ঈশিং বোট্রল লৈরগা থকপা হেন্না হৈনবা অদুগা ঈশিং থকপা লোইখ্রবা অহাংবা বোট্রলশিং লম্বীদা পংথাদা থাদবা, পুংচায় চায়বা, মী য়াম্না চাক চান্নবা মতমদা মী মশীং ১০০০ ওইরগনা পেকেজ ঈশিং বোট্রল ১০০০ শীজিন্নবা অদুগা তুরেল মপান্দা নৎত্রগা লৈকায়গী শীজিন্নদ্রবা দসবিন অমদা পাথবমখৈ লংথোক্লম্বা।

অচাপোৎ হাপ্লকপগী প্লাষ্টিক মকু, শীজিন্নবা য়াবা পোৎ অমা লৈবদা হাপ্পা প্লাষ্টিক খাও, খ্বাইদগী পীকপা খ্বাইদগী চাউবা পোৎশিং প্লাষ্টিক্লা য়োমশিনবা। কা মনুংদা প্লাষ্টিক মকু কয়াম্না লৈবা য়েংবদা খূৎতা পায়বা শীজিন্ননবা লৈরকপা পোৎ খুদিংমক প্লাষ্টিক্লা শৌজিনবা নপশিনবা তাশিনবা য়োমশিনবা হাপচিনবা। প্লাষ্টিক পেকেট মনুংদা মহিসু মপঙসু মকুপসু ফাওদোক্লগদি উহনবা।

মী চিনবা মরক্তা চৎপদা থৈনবদা খেৎনবদা চেরং মখোল, হকচাংদা পকপা ফুরিত্তা য়াম্বুবা ফুরিৎখাওদগী লিৎথোরকপা চেরংশিং লংখৎলকপা। য়ূমগী ফক্লাংদা নপ্পা চেরং, চেরং অপাকপদা করিগুম্বা খরগী মরমদা খঙনবা ইবা, চেকপলদা অমসুং শাবা লোইদ্রিবা য়ূমশিংগী য়ূম্বীদা চেরং য়োমশিনবা। চেরং থারগা ফম্বা, চেরং থারগা চৎপা। খোঙয়াদা প্লাষ্টিক মকু মচেৎ মচেৎ নপ্পা। চাকখাওদা প্লাষ্টিক মরূনা য়ুবা, খনাউদা পনবা।

পুন্সিলোক

মফমসিদা ঐখোয় পূন্না থেংনসি।

অশংবা অনৌবা পান্বীগী মনাশিংদগী লিৎথোরকপা নুমিৎকী মঙাল মরক্তা ঐখোয়না শৈরেং পামিন্নবা, ঈশৈ শকমিন্নবা, জগোয় শামিন্নবা অদুগা উমংগী হকচাংনা ঐখোয়গা পূন্না পোত্থামিন্নবা শরুক য়ামিন্নবা।

পান্বীশিংগী মরাদা য়াওবা ঐখোয়গী হকচাংগী মনম, উ পান্বী মচাশিং চেকশিন্না থাবা, লৈপাক খোমজিন্দুনা নমশিনবীবা ঐখোয়দা য়াওবা পান্বীগী মনম, উমংগা ঐখোয়গা শম্নবা হকচাংগী মনম, হকচাংদা ফাওরগা চৎপা অশেংবা উমংগী নুংশিৎনা ঐখোয়বু তেকখৎহল্লি, পুন্সিনা মপূং ফারক্লি অশংবা ঈপাক্কী ঈয়াইদা।

'Earth Day' 2018, Punshilok

End Plastic Pollution

হৌখিবা এপ্রিল ২২, ২০১৮দা পুন্সিলোক মরূ লাঙ্গোলদা WAHPS না শিন্দুনা 'Earth Day' পাঙথোকখি। অঙাংশিংবু উমংদা পুখৎতুনা মমা-মপাগা লোয়ননা অহিং অমা লেকহন্দুনা উমংগা পূন্না লৈমিন্নবগী তাঞ্জাদু লৌরগা পাঙথোকখিবা থৌরমশিংদি যোগ অমসুং মেদিটেসন, উ থাবা, লাই য়েকপা অমসুং শৈরেং পাম্মীন্নবা, উমংদা হৌবা উপান্বী অচৌবশিংবু য়েংহন্দুনা পান্বীশিংগী মশক তাকপীবা, হকচাংনা লেংবা অমসুং জগোয় শাগৎপা, ঈশৈ অসিনচিংবনি। নুমিত্তুদা শরুক য়াখিবা অঙাংশিংদা ফিগী খাওশিং য়েন্থোকখি। প্লাষ্টিক খাও কা হেন্না শীজিন্নবনা ওইহল্লকপা প্লাষ্টিক পোল্যুসনসিদগী ঙাকথোক্লবা ফিগী খাও ওইনা শীজিন্নবা, পেকেজ ৱাটর বোট্রলগী মহুত্তা রিয়ুজেবল ৱাটর বোট্রল শীজিন্নবা, প্লাষ্টিক পেকেট ফুন্দ কা হেন্না চাদবা হায়না WAHPS কী মেম্বরশিং অমদি শরুক য়াখিবা অঙাংশিংগা লোয়ননা ৱাশক লৌমিন্নখি। অঙাংশিংনা উমংদা হৌবা পান্বীগী মশক মওং মচুশিং উরগা, উচেকশিংনা খোংবা তারগা, অশংবা পান্বীগী মনাশিংনা কুপশিনবা মফমদা পূন্না লৈমিন্নরগা ফংবা মখোয়গী নুংঙাইবা, অসুম্না পুন্সিলোক্তা 'Earth Day' থৌরম মপূং ফানা পাঙথোকখি।

Wildlife and Habitat Protection Society (WAHPS) is a fifteen years old registered body formed as an ecology revival mission on February 2003 at Punshi-Lok Maru. Led by Moirangthem Loiya Ngamba, WAHPS is an initiative of nature - loving individuals coming from varied backgrounds whose sole impulse is to protect, nurture and conserve nature.

লম্বীদা লুকমাই পানশিল্লকপা

- ডা. থৌনাওজম রুহিচান্দ -

হিংনবগী লাম্বেংদা সরক মতাইদা পোৎফম ফমদুনা হিংজরিবশিং অসিদা শা-ষণগুম মীনুংশি য়াওদবা থবক কয়া অমা তৌরিবসি তৌহনবীগনু, মখোয়বুসু হিংহনবীয়ু হায়না সরক মতাই ফম্বী কম্মিটি টেম্পরেরি মার্কেট, সাউথ ব্লোক্কী কাঙবুনা মিদিয়াগী খূথাংদা মীয়ামদা পাউজেল কয়া পীখি, ৱাফম কয়া থম্বীখি। পূক্লিংদা মওল-মওলনি খল্লকখিবা। পোৎয়োনবীশিং অদুনা হায়খিবদা মচা-মশু থাক্লবা অমদি শেম্নবা, ইমুং-মনুং পুননবা অমত্তা ঙাইরবা শিনফম ওইরবা সরক মতাইদা পোৎয়োনবগী থবক অসি লায়রবগী পনখৈ মখাদা লৈরবা মখোয়গীদমক খনবীদুনা ঙাইহাক লৈতনা পোৎ ফাবা, পোৎ চৈ চৈখায়বা, পোৎফম ফমহন্দবনচিংবা কয়া তৌবীগনু। মরী লৈনবা ওথোরিটিনা মফম চাবা য়েংদুনা তুং কোয়বা য়াবা পোৎফম ফম্ফম শিনবীয়ু হায়নসু হায়জখি। মখোয়গী ৱাফমসি তাদবা য়ারোইদবা অমদি খন্নদবা য়াদ্রবা ৱাফম ওইরক্লে। লম্বী মতাইদা থাদুনা পোৎ য়োল্লীবশিং, ষ্ট্রিট বেন্দর তৌরিবশিং অসি কনা-কনানো? কদাই-কদাইদগী লাকপনো? করি তৌবা লাক্লিবনো? ইম্ফাল মনুংগী লল্লোন-ঈতিক তৌফমগী মরুওইবা মী চিল্লবা মফমশিংদা মীয়াম চৎননবা হায়দুনা ফজনা শেম শারিবা খোঙ লম্বীশিং অসিদা পোৎফম ফমদুনা অচৎ-অওকশিংদা পোৎ চৈ য়োল্লিবা অসি কনানা করম্বা মতমদগী হৌদোক্লকখিবা চৎনবীনো? মখোয়সি কৈথেল লাইরেম্বীনা কোনশিনবীব্রা নৎত্রগা তোঙান তাব্রা হায়বসু খঙদ্রি। পুল্লপ ওইনা অমুক্তংদা লৈবদা লুপা ৫০০/১০০০গী পোৎ চৈ ফাওবা য়াওদবা পোৎফম ফম্বী কয়াদু হিংননবা লাম্বেংনজরিবনি খল্লুবদা মখোয়দা তাথি-তাওইনা তৌবিরিবশিং অদু য়েংবদা য়াম্নসু নুংঙাইতে। অদুগা অমরোমদনা পৈশা খরা খরা পীরগা অদুম পোৎফম ফমহনবা য়াবগী মওং অমা মীয়াম্না উবা ফংলিবসিমদি তশেংনা নুংঙাইতে। করিগুম্বা মতমদা চৎফম ফাওবা লৈহন্দবমখৈ লম্বী চিলহল্লিবা কয়া অদুদদি খোইদৌগা লংখৎলকপা অমদি বিরি-বিরি শাওগৎলকপা মতাংসু হেক ময়াওরকই। করি থোকএদনা মীয়ামগী খোঙ লম্বীশিং অসিদা পোৎ য়োনশিল্লিবনো হায়না তথি-তথি চৈনীংলকপসু হেক ময়াওই। নুপী কৈথেল অচৌবদা লাইসেন্স পায়দুনা পোৎ চৈ য়োঞ্জরিবা ইমা ইবেলশিংনসু লম্বী মপান্দা পোৎফম ফম্লীবশিংসিদা য়াম্না শাওবসু মাল্লি। লম্বী মপান্দগী চৎন-চৎনা অমদি গাড়ীদগী কুম্বোই-কুমদবোই পোৎ চৈ লৈনখিবনা অশেংবা কৈথেল মনুংদদি মী চঙলকপা শাথিনা হন্থরে, পোৎশিংকা অমত্তা য়াওদ্রে হায়বগী ৱাথোক্কসু লৈ হায়রি। মশা মশাগী ইঙ্খোলদা হৌবা মনা-মশিং অদু অয়ূক অঙনবদা মী চিনদ্রিঙৈদা ঙাইহাক ফমদুনা য়োম্থোক্লম্বদুদি কায়দব্রা হায়না খল্লি। থায়নদগী চৎনরক্লবা অমদি মীরমদসু অদুম তৌনবা পোৎনি। অদু নত্তবদদি পোৎ তিকপীদা নৎত্রগা পোৎফম ফম্বীদা পুল্লপ হোলসেল রেটতা য়োম্থোক্লম্লগা হনখিগদবদু মশা মশানা ওইনা য়োঞ্জরবদি শেন্দোং হেন্না ফংগনি হায়না নীংব্রা খঙদে, কৈথেল অমদি লম্বী মতাইদা পোৎ চৈ য়োনবা ফম্বগী লাইসেন্সসু ফংদনা মীয়ামগী চৎথোক-চৎশিন্দা খুরৌ থাংলিবা কয়াসি কনানা য়েংশিনগদবনো খঙদে। ইম্ফাল মনুংদা দ্যুটি তাবা পান্বা পুলিস অমদি ভি দি এফ ময়াম অমা লৈরিবসি ৱাথোকসিগা মরী লৈনরমগদৌবসু মাল্লি। খঙদ্রেদা তৌনরিবশিংসে। মাগী মাগী ঙম্ন-ঙম্নবা হোৎনজবনিদি হায়ববু ফরক্তি ওম্থোক্লা তাখ্রেদা।

পোৎ চৈ লৈরিবা ঐখোয় ময়াম্নসু কৈথেল মনুংদা চঙলবদি মী চিনবসিদা মতম মাঙলগনি, গাড়ী পার্কিংগী প্রোব্লেম মরকসিদা তনবু তল্লক্লেদা লম্বী মতাইদগীসি ওইনা হেক্তা লৈখ্রগে হায়বগী ৱাখল্লোনসি হেক থাদোক্ত্রিবমখৈ ৱাথোকসি লোইখিরোই। অসুম্না তৌরবদি ইমা কৈথেলদা লাইসেন্স পায়দুনা ফম্লিবশিংগা সরক মতাইদা কোয়চেন চেন্দুনা ফম্লিবশিংগা মশম অমুক্তং ফোইদৎনরকপদি শোয়রোই। মদুরা লৈঙাক্কী মরী লৈনবা লোইশঙশিংনা ঙাইরিবসি। মৈতৈ পাঙল নুপী হায়গদরা নৎত্রগা মুসলিম নুপী হায়গদ্রা মখোয়নবু হেলা য়াদে লম্বী মতাইদা ফম ফমদুনা অচৎ-অওকশিংদা কৌরিবা, ফিজি পায়দুনা য়াল্লিবা। লম্ফেল এরিয়াদা মাও কৈথেল অমা শাগনি তৌরিবা অসিগুম্না খরা লৈরগদি ইম্ফাল এরিয়াদা পাঙল কৈথেল অমসু শানবা হোৎনরক্লগনি। চেক্কোন্দা ত্রাইবেল মার্কেট অমা শাখিবা অদুনা হাট্টা এরিয়াদা পাঙল কৈথেল অমা শাননবা হোৎনবা মথৌ তাই। চহী খরগী মমাঙদা ষ্ট্রিট বেন্দরশিংগী ওইবা বিল অমা পুথোক্তুনা চৎনহল্লগনি হায়নসু তাবদি লৈখ্রে। কদাই ফাওবা থবক্তা ওম্থোকখ্রবনো হায়বদুদি অদুম তাখিদ্রে। ৱাথোক লাম্থোক কয়াসিদগী শুম খল্লকপা ৱাখলদি - লম্বী মতাইদা লুকমাই পানবগী চৎনবী অসিনা কৈথেলগী চৎন-কাঙলোন্দা কায়হল্লক্লিবা, কৈথেলগী মশক্তা থিহল্লক্লিবা, সিষ্টেমেটিক ওইবা মার্কেট ওইরক্তনবগী মরম ওইরক্কদৌরিব্রা নৎত্রগা পুন্সিগী লানফমদা কৈথেলবু য়ৌরবদি চারা ফাওবদি হেল্লরোই হায়বগী থাজনবীদা খ্বাইরম্বন্দ কৈথেল তম্না চাক্তননবা পাইশিল্লক্লিবা পূম্নমক্কী ওইবা পুকচাক্তা য়ূম্ফম ওইবা ষ্টেট পোলিসি অমা শেম্বা মথৌ তারক্কদৌরিব্রা হায়বসিনি।

খ্বাইরম্বন্দ কৈথেলদা কারক্তুনা লম্বীগী চিদাইদা কৈথেল ফম্লরীবী অরাকপী নুপী খুদিংমক্কী ফমফম-চাফম শুননবা মণিপুর লৈঙাক মপূনা শিল-লাংবা হায়বসিমকসু অরাইবা থবক্তি খক ওইরোই। মরমদি লম্বী মতাইদা ফমজগে হায়না হায়না থোরকপা লল্লোনবী, পোৎয়োনবীগী মশীংসি থোরক্লিবমখৈ লোইবা খম্বা নাইগদ্রা হায়বা ৱাহং অমসু চাউনা লৈরিবনি। মসিগী তুং কোয়গদবা ৱারোইশিন অমা পুরক্লনবা হোৎনবদা ইম্ফাল ম্যুনিসিপাল কাউন্সিলসু কোক্তি ফনা শারমগনিবু। অশানবা মীৎয়েংশিং য়েংদুনা মীসন মোদতা হেক চঙশিনদ্রিবমখৈদি ফনা হোৎনরবসু মণিপুর লৈঙাক মপূনা হিংবা অমসুং শিবগী ৱাফম ওইরিবা অমদি পুকচাক্কী লানফম ওইরিবা ষ্ট্রিট বেন্দরগী ৱাথোকসি পাক হেক লোইশিনবা য়াগদৌবা মান্দে। মীরমগী মীওইশিংনা মণিপুরদা লাক্লগা ইমা কৈথেল য়েংগে হায়দুনা লাকপা মতমদা মথোং মরম খঙদনা কৈথেল ময়াগী লম্বী চিদাইশিংদা কোয়চেন চেন্দুনা পোৎ য়োল্লিবশিং অসি উরুরগা মথম্মোয়দা শুংশোয় শোয়দনা খল্লমগনি - মণিপুরী খুন্নাইসি অসুক য়াম্না ফীভম শোথরিবা জাৎ ওইরে হায়না। মীনা তৌনৈ হায়দুনা দুকান ঙাক্তা অমুক ফম্লনবা হোৎনবা অদুগা অমুক পুল্লপ মুৎমিন্নবা, মীনা ওটো রিক্সো থৌনৈ হায়দুনা অরৈ-অরৈবা য়োম্থোক্লদুনা ওটো রিক্সোশিং লৈনদুনা থৌমীন্নবদগী অমুক পংমীন্নবা, মীনা তৌনৈ হায়দুনা অমুক পুলিস অমদি ভি দি এফ চঙননবা কোয়চেন চেন্নবা অদুগা তলবনদি কোন্নরক্তদুনা সাইদ ইনকম খরদু অমুক লাক্লবা/মুন্নবা অমগুম্না কৈথেল কাবনা ফরেয়ে হায়দুনা কৈথেলদা অমুক থোমজিন্নদুনদি কদাইদগী খুন্নাইসিগী মওং তাবা সোসিও ইকনমি অমা পুরকপা ঙমগদৌরিবনো?

লায়রবা অমা ইনাকখুনবা চাম্মনা শৌগৎপা ঙমদে হায়বদু হেক্তা নীংশিংলকই। লায়রবা হায়বা নত্তে ৱাখল থেনবা, পঙতক-শুতক তৌবা, শূরক-চারক খঙদবা কাংলম চেনবা মীওইশিং অদুনি। ওক্তবা ইচা-ইশুগীদমক্তা সনা-লুপা খাওজাউ ময়াম অমা থম্বীরম্লবসু করিসু কান্নরোই। অদুম মুৎকনি। মরাইবক থীরবা, শোয়নাইরবা লায়রবদি নুংশি। শূনীংদবা, অপঙ-অশু মীনা তাকপীরবসু লৌনীংদবা মপুকচেল শেংদবশিংদদি লায়রনিং লায়রজৌ হেক্তা হায়নীংলকই। মী খুদিংমক লুকপান পানবদি য়ারোইদবনা অনৌবা মীনা তৌনদবা শিনফমশিংদা মায় ওনশিনবা, অনৌবা শিনফম হৌদোকপা/পুথোকপনা ইরায় লায়না শেল তানবা ঙমগনি হায়বসি ঐগী থাজবনি। লম্বী চৎপা মীদা অমদি গাড়ীদা থোইদোক্লা অপনবা পীরোইদবা কৈথেলদগী খরা লাপথোকপা মফম চাবা লম্বী মপান্দা পোৎয়োন্নরিবশিং অসি মীয়াম্নসু পূক্লিং থৌগৎপীগদবনি অমদি শৌগৎপীগদবনি। ইম্ফালগী খ্বাইরম্বন্দদা লোয়না হুপচিন্নরক্তনবা মসিগা নক্লবা মফমশিংদা লৈরিবা কৈথেল মচা-মচাশিং, লৈকায়গী থাক্তা লৈরিবা পোৎফমশিং ফাওবা মতমগা চুননা শেমগৎ শাগৎপীদুনা পোৎ য়োনবীশিং হিংহন্নবা শিনবা য়াইনা। খুল লৈকায়দা য়ূম-য়ূম চঙদুনা, ওফিস অমদি অতৈ থবক শূফমশিংদা কাঙলোন খরগী মখাদা চঙ চঙদুনা কোয়না চৎতুনা পোৎ চৈ য়োনবগী কলচরসু শেমগৎলবদি কয়াম কান্নগনি।

ষ্ট্রিট (লম্বী/সরক) হায়বসিদি ময়াম্না খোঙনা চৎননবা অমদি গাড়ী থৌননবা শেম্বনি। অদু ওইরবদি ষ্ট্রিট বেন্দর হায়বা চৎনবীসি কনানা মতৌ করম্না হৌদোক্লিবনো? পোৎফম ফমজিন্দুনা লম্বীবু কৈথেল ওম্থোকপসি চুম্ব্রা? গাড়ী য়াম্না কুংবনিনা খোঙনা চৎপা ময়ামসি লম্বী মতাইদা, ফুটপাথতা চৎনবা ঙাক্তনি। মদুদা লুকমাই থাজিল্লক্লবদি মীয়ামদি কদোমদা চৎকদৌরিব্রা? পোৎ লৈবা য়োনবগী থবক তৌফমদি কৈথেলনি। মীৎয়েং শানবা মওংদা মফম চাবা থিদুনা অফবা কৈথেলশিং লৈঙাক মপূনা শাগদবনি। অদুতদা কৈথেল লাইরেম্বীনা থৌজাল লনকুবীগদবনি, খূৎলামখাং লাইরেম্বীনা নুংশিবীগদবনি। মফম খুদিংমক কৈথেল ঙাক্তা ওম্থোক্লগদি লৈবাকসি করম্না পানগদৌরিবনো? পোৎফম ফম্বা নৎত্রগদি হিংননবগী লম্বী অতৈ ইরৈ লৈত্রবগুম্না খ্বাইরম্বন্দ কৈথেলদা থোমজিন্নরক্লিবা খুদিংমক্কী কৈথেল শেম্বীগে হায়দুনা মখোয়দগী পৈশাগা লৌশিল্লুব্রা খঙদ্রে। চেক-মুক লাউনদে। অদুম চথৈ হামু-হামু। কবোকঙ ইম্থোকপগুম্না ঙাইহাক ইম্থোক শান্নে। তাৎ-পাৎ অমদি ঙাইহাক-ঙাইহাক্তংগী ওইবা মওংদা ফু চৈদুনা তাম্থোকপা, পোৎ চৈ থুগাইবা-লংখাইবনদি ৱারোইশিন খক পুরকপা ঙম্লোই। শা-ষণদা তৌবা ফাওবদা য়েংবদা নুংঙাইত্রবা মীনুংশি লৈত্রবা অদুগুম্বা থৌওংদু উরুরগা অতোপ্পা লমগী মীশিংনা খনখিগদবদুসু খরা খরা খন্নসিদা। মফম চাবা য়েংলগা লম্বীদা চৎ-চৎতুনা অমদি ফমদুনা মীয়ামদা অচা অথক অমদি অতৈ পোৎ চৈ য়োনবসিদি মীগী অতৈ লমশিংদসু অদুম তৌনৈ। অদু নত্তদুনা মীয়ামদা অকায়বা পীগদবা মওংদা চথরক্লবদি মদু মরী লৈনবশিংনা তকখায়বা অমদি তাম্থোকপা হায়বসিদি হৌনশানি।

পীকখ্রবা ইম্ফাল মনুংগী লম্বীশিং অমদি ফুট পাথশিং অসিদা গাড়ীনা কদোমদা থৌগদবনো, খোঙনা চৎচবশিংগীনা কদোমদনো খঙদ্রবা লীৎনফম লৈত্রবা ফীভমসিদা লম্বী মতাইদা পোৎফম ফম্বীশিংনা মতৌ করম্না পোৎ য়োল্লিবনো হায়বসিসু খল্লুরবদি তশেংনা ঙক্লি ংঙাইনি। গভর্ণমেন্টনসু ৱাথোক অসি মতম চুপ্পগী ওইনা লোইশিন্ননবা হোৎনবনা পূম্নমক্কী য়াইফবা ওইগনি। মদু নত্তদুনা ঙাইহাক ঙাইহাক্তংগী ওইবা ৱাফম খন্নদুনা লৈথোক্লবদি অফবা মতমমখৈ হৌখিদুনা মীশি-মীনা থোরকপা ঙাইরিব্রা হায়না মীয়াম্না শোয়দনা হংনরক্লগনি।

খ্বাইরম্বন্দ কৈথেলদা লুকমাই পান্দুনা আই এম সীগী লাইসেন্স পায়দুনা পোৎ য়োনবী লল্লোনবী খুদিংমক্লা মশাগী অপীবা ত্রেদ অদুখক্তা তৌননবা হায়রগা ঙা য়োনবীদুনসু ফিসু য়োনখৎলক্লবদি কৈথেল ওইররোই কৈনোগা চাক্কা তোৎশিন্নরগনি হায়না কৈথেল মনুংদা লাউনরিবা, মালেমগী অমত্তা ঙাইরবা লমদমসিগী চাউথোকচনীংঙাই ওইরবা নুপীখক্তগী কৈথেল অসিদা নুপা য়ানশিন্দুনা কৈথেলগী মশক থুগাইরকপগী ৱাথোক, কৈথেলসিদা য়োল্লিবা পোৎ চৈশিং নন-মণিপুরীশিংনা য়োনশিল্লকপা থিংহৌনবগী খোল্লাউ অমদি অতোপ্পা মরম কয়ানা কৈথেলসিগী মশক্ত অমদি মচত্তা শিংনরক্লিবা কয়া লৈঙাক্লা অখন্নবা থৌরাং কয়া লৌখৎতুনা মালেমদা লমদমসিবু মশক তাক্লিবা ইমা য়ূমজাউ লাইরেম্বীনা কৈথেল লাইরেম্বী ওইনা লেঙশিনবীরিবা খ্বাইরম্বন্দ কৈথেল অসি অমুক্কা হেন্না ফবা মালেমগী থাক্কী কৈথেল অমা ওইবা ঙম্ননবা ঐখোয় পূম্বনা হোৎনমিন্নবা অমা চঙলি। কৈথেলশিং অসিদা য়োনগদবা অমদি য়োলহল্লোইদবা পোৎশিংগী লিষ্ট শেমদোকপা, তঙাইফদনা য়োনবা তারবসু মরী লৈনবা কম্মিটি নৎত্রগা বোর্দকী অয়াবা লৌরগা য়োনবা, ইরমদমসিদগী থোকপা পোথোকশিংনা হেন্না য়োলহন্নবা কাঙলোন অমা শেম্বগা লোয়ননা ইমা কৈথেল অসি পোক্ল ফম লমদম অসিগী লৈহাওদগী পুথোকচবা চান-থক্লবা পোৎলমশিং, হিংবা অমদি শিবদা তঙাইফদনা চঙবা পোৎলমশিং অমসুং লাই-তীলগী ইরাৎ-থৌনিগা মরী লৈনবা পোৎলমশিংখক্তগী পুক্কে-লনগৈ অমা ওইনা শেমগৎতুনা য়াম্না ইন্দিজিনস ওইবা কৈথেল অমা ওইনা প্রিজর্ভ তৌনবা অমদি প্রমোট তৌনবা ৱাখল্লোনশিংসু কৈথেলগী পোলিসিনচিংবা শেল্লকপদা খন্নহৌবা ফব্রা হায়না খল্লি।

হুইয়েন লানপাউ লিটরেরি ক্যুইজ-৭১

১। ঐখোয়গী 'ময়াংইম্ফাল' অসি হান্নদি 'ময়াংয়ূম্ফম' হায়না কৌরম্বনি। মদু খুমন নিংথৌ অমনা ময়াং কালিসা নিংথৌ অমগা লান শোক্লবদা খুমন নিংথৌনা ঙমদুনা ফারকপা ময়াংশিং লৈহনখিবদগীনি।

(ক) খুমন নিংথৌদুগী মমিং করি কৌই ?

(খ) ময়াং কালিসা নিংথৌদুগী মমিংনা করি কৌই?

২। "নীংথিরবী নুজাগী/ঙক্তা শিবা লৈতেংগী/সনা লিকফাং মরক্তা/অমতা থানবা মনিগুম।" পরেংশিংসি কবি ময়ুরধ্বজগী শৈরেং অমদগী লৌথোকপনি। শৈরেং মমিংদু হায়য়ু?

৩। তোংব্রাগী পুন্সি লোইরমদাইদা Tretalogy (দ্রামা ৪না শাবা) ইরম্মী। অহুমদি (১) সনাখৈ হূখ্রে লৈবাক্তে (২) ককখ্রবা কোকয়াম রাবন ককয়াই (৩) নুপীগী অধিকার অসিনি। মরি শুবা দ্রামাদুগী মমিং হায়য়ু?

৪। "নাকল অমরোমদা শৈরেংদি কলানি/কলাগী মগুণদি আধ্যাত্মিক্লা পাদম ওনগদবনি, এস্থেটিক ভেল্যুনা মচু লোক্কদবনি।" ৱাফম অসি নুপী ক্রিটিক অমনা হায়বনি। নুপী ক্রিটিকতুগী মমিং হায়য়ু?

৫। "চীংনা ঐগী পম্বৌ, তম্না ঐগী পলেম" কৌবা হন্দোকপা ঈশৈ শৈরেংগী লাইরিক অদুগী অইবীদু কনানো? মমিং হায়য়ু?

মথক্তা পীরিবা ৱাহংশিং অসিগী পাউখুম মে ১৫, লৈবাকপোকপা নুমিৎকী অয়ূক পুং ১১ ফাওবগী মনুংদা পাউচে অসিগী ওফিসতা নৎত্রগা ঈ-মেল **hueiyenliteraryquiz@gmail.com** সিদা মেল ওইনা থাবীরকপা য়াগনি। পাউখুম পীবিরকপা/থাবীরকপা মতমদা মিং, লৈফম, মহৈগী থাক অমসুং কন্টেক্ট নম্বর ময়েক শেংনা ইবিরকউ। ৱাহং খুদিংমক্কী পাউখুম চুম্না নৎত্রগা মশীং য়াম্না চুম্না পীবিরকপা মীওইশিং অদুদগী দ্রো ওৎচরগা লাইবক ফবা মীশক অমা খনজগনি।

লোয়ননা খল্লবা মীশক অদুদা মনা পীজগনি।