ইসেন্সিয়ল কম্মোদিটিজ এক্ট...

লামায় ১গী মখা... মিনিষ্ট্রি ওফ আয়ুসকী মখাদা সববোর্নিট ওফিস ওইনা ইন্দিয়ন মেদিসিন এন্দ হোমিওপেথিগী ফার্মাকোপিয়া কম্মিসন লিংখৎলগনি হায়বগী মতাংদসু কেবিনেটনা ৱারেপ লৌরে। ভিজাগী মতাংদা থল্লিবা অথিংবা খরা কোমথোক্লগা মপান লৈবাক্কী মীওইশিং ইন্দিয়াদা মশিং য়াম্না লাকহন্নবগী মতাংদসু কেবিনেটনা ৱারেপ লৌরে হায়না য়ুনিয়ন মিনিষ্টর প্রকাস জাবেদকরনা পাউমীশিংদা ফোঙদোকখি।

Important Phone Nos.

RIMS	- 2414478
J.N. Hospital	- 2450385
DG Control	- 2450100
FIRE SERVICE	
Imphal	- 101
Moirang	- 8415925197
Churachandpur	- 8415925191
Thoubal	- 8415925203
Kakching	- 8415925194
Jiribam	- 8415925193
Mayang Imphal	- 8415925196
Bishnupur	- 8415925190
Moreh	- 8415925198
Kangpokpi	- 8415925195
Ukhrul	- 8415925205
Senapati	- 8415925199
Chandel	- 8415925192
Singhat	- 8415925201
Sugnu	- 8415925202
Yairipok	- 8415925206

FOREX (INDIA RUPEES)

FOREX NAME	INDIAN RUPEE
Euro	84.535378
US Dollar	75.459888
British Pound	94.922653
Australian Dollar	51.902306
Chinese Yuan Renminbi	10.614776
Japanese Yen	0.694037
Malaysian Ringgit	17.703179
Singapore Dollar	53.928623
South Korean Won	0.062023
Saudi Arabian Riyal	20.122637
Thai Baht	2.391154
Myanmar Kyat	0.05403
Bangladesh Taka	0.88908

Spot Gold (24K) Rates/10gm

Chennai	–	Rs	46379.00
Mumbai	–	Rs	46844.00
Delhi	–	Rs	46830.00
Kolkata	–	Rs	46927.00

GAS NEWS

MANIPUR GAS SERVICE
Booking Upto : 16/04/2020
Valid From : 14/03/2020
Home Delivery Only
Contact Nos. 8730954041 8259969582
Call Timing: 7.30am –11.00am

M/S MISAO GAS SERVICE
ONLY HOME DELIVERY
Booking Upto : 01/05/2020
Valid From : 03/04/2020
For delivery service Please contact -7085738631or 8119967523
Call Timing: 8:00AM to 4:00PM

MAIBIA GAS MOIRANG
Booking Upto: 25/03/2020
Valid From : 22/03/2020
STOCK : 306
(HOME DELIVERY SERVICE)
CONTACT NOS. 1.DILIP-9612883295 (MOIRANG A/C), 2.AJAY-7005667570 (THANGA A/C), 3.ROJEN-8787381746 (KUMBI A/C).BOOKING CONTACT NO. 7085972248
TIMING : 8 AM TO 12 NOON.

IMPHAL LPG SERVICE
Booking Upto : 12/05/2020
Valid From : 05/04/2020
Serial No. – 1674
19kg commercial cylinder available
5kg available
Home delivery only
Delivery on payment at Heinoupok office
Time 8 a.m. onwards
Contact number 6009392991 or 8131853129
Use WhatsApp number for booking 7588888824

TANGLEI GAS OINAM
Booking Upto: 15/04/2020
Valid From: 09/04/2020
Stk : 306
Timing : 7.00am to 10.00am

CANCHI INDANE SERVICE
Booking Upto : 01/04/2020
Valid From : 18/03/2020
5kg UJJWALA STOCK AVAILABLE
HOME DELIVERY ONLY
CONTACT NO. # 6909634960 & 8794191632 (KWAKEITHEL)
7085732827 (NAOREM LEIKAI)
FOR BOOKING # 9774615530 (KWAKEITHEL)
7085732827 (NAOREM LEIKAI)
Booking Timing : 08.00 am to 12.00 noon

KHUMBONG INDANE
Booking Upto : 21/03/2020
Valid From : 19/03/2020
Home delivery contact Nos.7005771527, 9774679422
Time : 7.30am to 10.00.am

JRONGMEI SK INDANE WANGOI
Booking Upto : 12/4/2020
Valid From : 11/4/2020
Stk : 306
Timing : 6.00am to 9.00am
Home Delivery (Contact No. 6909963855/9774576746)

HIYANGTHANG INDANE
Booking Upto : 15/03/2020
Sl.No.- 100
Valid From : 06/03/2020
Home delivery Nos. 8414043907
Timing : 7.30 to 10.00.a.m.

জেসামি ভিলেজগী লম্বী শেম্বীদবনা এক্সিদেন্ট তোয়না থোক্লে, ৱাকৎফম লৈত্রে : এনিজোতে

নোমিতা খোংবান্তাবম

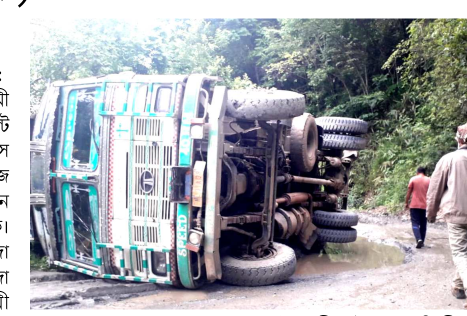

ইম্ফাল, জুন ০৩ (ঐচ এন এস) : নেসনল হায়ৱে ২০২ জেসামী ভিলেজগী লম্বী শেম্বীদবনা এক্সিদেন্ট তোয়না থোক্লে। এস দি সী ওফিস হাংদবনা ৱাকৎফম লৈত্রে হায়না জেসামী ভিলেজ কাউন্সীলগী চ্যেরমেন এনিজোতে মেক্রিসুনা ফোঙদোরক্লি।

এনিজোতেনা পাউচে অসিদা হায়খি, ঙসি অয়ুক পুং ৮ তাবদা টাটা অমসু লোংখ্রে। জেসামী ভিলেজগী ওইনদি হায়ৱে অসি য়াম্না মরুওইবা লম্বীনি। মসি নত্তনা অতোপ্পা লম্বী লৈতে। নেসনল হায়ৱে ২০২ অসি উখ্রুলসু ফাওবা লম্বীনি। লম্বী অসি এন এচ আই দি সী এলনা পায়বনি। কম্পেনি অসিগী এঞ্জিনিয়র উনদুনা ৱারী শারবসু ঙসি ফাওবা লম্বী শেম্বীদনা লৈরক্লি। জেসামীদগী অকাস ব্রিজ ফাওবসি মণিপুরগী বাউন্দরিনি। মসি ফাওবা জেসামীদগী কিলোমিটর ১৪ ফাওবা পোৎ পুথোক-পুশিন তৌবদা ঙাইহাক লৈতনা এক্সিদেন্ট থোক্লি। নোংজু থা লাক্ত্রিঙৈদা শেম্বীনবা হায়বদা তাবীদবদগী থোকপনি। খুননা শেম্নবা হায়দুনা জে সী বি নেকপদা লাক্তবদগী লম্বী শেমদ্রে।

উখ্রুলদগী নমরৈ ফাওবদি লম্বী ফরগা নমরৈদগী জেসামী ফাওবা লম্বী অসি চৎপা য়াদ্রে। কিলোমিটর ৬৮ লোমনি। নমরৈদগী জেসামী ফাওবনা কিলোমিটর ৪৮ লোমনি। কিলোমিটর ১৪ রোম খক শেমদুনা থম্বীরবদি খুদোংথিবা নংলোই। নেসনল হায়ৱে ২০২ অসি দিমাপুরদগী কোহিমা ফাওরগা নাগালেন্দগী খুনশিং ফাওদুনা চৎপা য়াই। উখ্রুলদগী লাকপা লম্বী অসিসু শেম্বীরবদি নুংঙাইগনি। খুন অসিগী ৱাথোক-লান্থোক লাকপদা লৈঙাক্কী ওইবা এস দি সী ওফিস হাংদবনা তাইশিন্নবা লৈতে। য়ুমথংনবা ষ্টেটকী ওইবদা হেক হেক থোকই। অৱাবা য়েংবীরগা এস দি সী লৈহন্দুনা ওফিস হাংলগা মথৌ তৌহনবীয়ু। এস দি সী লৈহন্নবা চেরোল অমা মণিপুরগী চীফ মিনিষ্টর অমসুং চিঙাইগী এম এল এদা পীখ্রে। উখ্রুলগী দি সীদসু হায়জখ্রে। ঙসি ফাওবা মী লৈতে হায়দুনা থাবীরক্ত্রে। নেসনল হায়ৱে ইনফ্রাষ্ট্রকচর দিভলপমেন্ট কম্পেনিনা লম্বী অসি য়েংশিন্দে। এঞ্জিনিয়র কয়ারক উনরে। অথুবদা লৈঙাক্লা মীৎয়েং চঙবীয়ু হায়নসু মখা তাখি।

আইসোলেসন ক্বারন্টিনদা লৈরিবশিংদা শীজিন্নগনি

ইম্ফাল, জুন ০৩ (ঐচ এন এস) : ইম্ফাল ইষ্ট দি সী অমদি জিরিবামগী দি সীনা সী এস ওশিংদা চান-থক্লবা পোৎলম পীবীরকপগীদমক থাগৎলি। পোৎলমশিং অসি সী এস ওশিংনা আইসোলেসন ক্বারন্টিন কেম্প তৌদুনা লৈরিবসিদা শীজিন্নগনি হায়না অজুকাগী প্রসিদেন্ট মাইপাকসন্নানা ফোঙদোকখ্রে।

ইম্ফাল ইষ্টকী দি সীনা ফুদ বেঙ্কতগী অজুকা, জে দি ও অমদি ইপসাদা চেঙ, থাউ, থুম, অতা অমদি হৱাইনচিংবা কয়া ফংহল্লকপগা লোয়ননা জিরিবাম দি সীগী বঙ্গলোদা পাঙথোকপা অচম্বা থৌরম অমদা সী এস ওশিংদা খুৎশিন্নখি।

থৌরম অদুদা ৱা ঙাংলদুনা অজুকাগী প্রসিদেন্ট মাইপাকসন্নানা হায়খি, জিরিবামগী রেলৱে ষ্টেসনদা চেন্নাইদগী জিরিবামদা ইহান হানবা ওইনা লাকখি। মতম অদুদগী হৌনা অজুকা, জে দি ও অমদি ইপসানা ঙসি ফাওবা মণিপুরী মচা কয়া লাকখিবা অদুদা মতেং পাংদুনা লাক্লি। জিরিবামগী সী এস ওশিং কোভিদ-১৯গা মরী লৈননা তৌরিবা থবকপু মশক খঙদুনা চানবা পোৎচৈ পীরকপগীদমক ইম্ফাল ইষ্টকী দি সীবু জিরিবামগী সী এস ওশিংগী মায়কৈদগী থাগৎলি। ঙসি পীরিবা পোৎলমশিং অসি সী এস ওশিংনা আইসোলেসন ক্বারন্টিন কেম্প তৌদুনা লৈরিবা অসিদা শীজিন্নগনি হায়নসু মহাক্না ফোঙদোকখি।

জে দি ওগী প্রসিদেন্ট এন সদানন্দনা ফোঙদোকখিবদা, জিরিবামগী ওইনসু য়াম্না নুংঙাইবা অমনি। মপান্দা লৈরিবা মণিপুরী কয়াবু মতেং পাংদুনা লৈরিবা জিরিবামগী সী এস ওশিংদা মতেং পীবীরক্লি। মালেমদা কিনরবা কোভিদ-১৯গী লান্থেংদা থবক তৌরিবা কয়াদা জিরিবামগী সী এস ওশিংনা মতেং পাংদুনা লাক্লিবা অসিদা ইম্ফাল ইষ্টকী দি সীনা মশক খঙবীদুনা ঐখোয়না য়ুমদা চঙদনা ক্বারন্টিন সেন্টর শেমদুনা লৈরিবা অসিদা চানবা পোৎচৈ কয়া পীবা অসিদা হরাওই। ঐখোয়নসু অঙম্বা মতেং পাংগনি। কোভিদ-১৯না অৱাবা মায়োক্নরিবা কয়া অসিদা তঙাইফদনা অসিগুম্বা পোৎলম কয়া মতেং পাংবীরকপা অসিগীদমক নুংঙাইবা ফাওই হায়খি।

'দিসএবিলিটি কয়া লৈঙাক্লা পীবা স্কিমগী কান্নবা ফংদ্রি'

ইম্ফাল, জুন ০৩ (ঐচ এন এস) : ষ্টেট অসিগী দিসএবিলিটি ওইরবা মীওই চাদা ৯০ দি লৈঙাক্লা পীবা স্কিমগী কান্নবা ফংদে হায়না ষ্টেট প্লেটফোর্ম ওফ দিসএবল্ড পিপলস ওর্গনাইজেসন মণিপুরগী প্রসিদেন্ট য়ুনুস খাননা ফোঙদোরক্লি।

য়ুনুস খাননা ফোঙদোকখিবদা, কুমজা ২০১১গী সেন্সস মতুংইন্না দিসএবল্ড মশিং লিশিং ৫৪ হেল্লি। লৈঙাক্লা পীরিবা স্কিমশিং ফংবা মীওইদি শুপ্নগী লিশিং ৭ লোমদনি। দিসএবিলিটি ওইরবা চাদা ৯০ দি লৈঙাক্লা পীরিবা স্কিমগী কান্নবা ফংদ্রি। দিসএবল্ডশিংগী চাদা ৯৩ অন-ইমপ্লোয় ওইরি। দিসএবল্ডশিংগীদমক অখন্নবা থবক পায়খৎনবা মণিপুরগী চীফ সেক্রেটরি অমদি সোসল ৱেলফেয়রগী দিরেক্টরদা ঙসি অইবা চেরোল অমা পীশিনখ্রে। নোংমগী চরা তান্দুনা য়ুম পুরম্বা কয়া অৱাবা মায়োক্নরি। লৈঙাক্লা মীয়ামগী য়াইফনবা মপান লমদা লৈবা ইরমদমগী মীওইশিংগীদমক তেংবাং দোট কোমদা রেজিষ্টার তৌরগা লুপা লিশিং ২/২ হাপ্লি। প্রাইম মিনিষ্টর গরিব য়োজনানা অমুক মীওই কয়া অমা কোনশিল্লি। অদুবু দিসএবল্ড ওইরবা কয়াদি খুদোংচাবা ফংদ্রি।

নেসনল দিজাষ্টর মেনেজমেন্ট এক্ট ২০০৫কী মতুংইন্না পেন্দেমিক্কী ওইবা পায়খৎকদবা কয়া য়াওরি। মসিগী মনুংদা দিসএবল্ডশিংগী ওইবা সেক্সন কয়া য়াওরি। মসিদা য়াওরিবশিং থবক্তা ওন্থোকপীয়ু। দিসএবল্ড কয়ানা থেংনগদবা অৱাবশিং য়েংশিনবীয়ু। পায়খৎপা য়াবা থবকশিং পায়খৎপীয়ু হায়না অইবা চেরোল ইদুনা পীশিনখ্রে। দিসএবল্ডশিংনা থেংনরিবা অৱাবা কয়া অসি য়েংলগা তঙাইফদনা মীৎয়েং চঙবীয়ু।

কোভিদ-১৯না মরম ওইরগা হৌজিক অৱা-চৈথেং কয়া অমসু নংলি। দিসএবল্ড ওইরবা মীওই কয়া হেন্না খুদোংচাদবা মায়োক্নরি। লৈঙাক্কী স্কিমশিংগী খুদোংচাবা ফংবা মীগী মশিংসু য়াম্না নত্তে। ষ্টেট অসিদা লৈরিবা অপূনবা দিসএবিলিটিশিংগী মনুংদা লৈঙাক্কী স্কিমশিংগী খুদোংচাবা ফংবা মশিং য়ামদে। লৈঙাক্লা মীৎয়েং চঙবীয়ু হায়নসু মহাক্না মখা তানা ফোঙদোকখি।

'পোৎচৈগী মমল হেনগৎপীগনু'

ইম্ফাল, জুন ০৩ (ঐচ এন এস) : হৌজিক লৈরিবা ফীভম অসিদা নোংমদা চঙদবা য়াদ্রবা পোৎলমশিং য়োল্লিবশিংনা পোৎচৈগী মমল হেনগৎপীগনু হায়না প্রোটেক্সন এন্দ প্রিজার্ভেসন কম্মিটি মণিপুরগী কনভিনর ইবেমচানা প্রেসতা থাদোরকপা চেরোল অমনা হায়রি।

চেরোল অদুনা হায়, কোভিদ-১৯না মরম ওইরগা মীয়াম্না ৱানরবা মতমসিদা লল্লোন-ইতিক তৌরিবশিংনা য়ারনি হায়বগী মতাগুম লৌনিং-লৌনিংবা মমলদা লৌরি। মসি মীয়ামগী ঈ চুপ্পনি হায়না লৌই। ইসেন্সিএল কম্মোদিটি এক্টকী মতুংইন্না সী এ এফ এন্দ পি দিগী কম্মিস্নার বোবি ৱাইখোমনা লোকদাউন মমাঙদা টর্ম অনীরক হেন্না থোকখিবা ওর্দরদা ইম্ফাল ভেলি অমদি খরা লাপ্পা দিষ্ট্রিক্টশিংগীসু য়াওনা পোৎচৈগী মমল লল্লোন-ইতিক তৌবশিংনা ইন্দ্রে। লৈঙাক্লা লেপ্লিবা মমল অসি প্রাইস ফিক্সেসন কম্মিটিনা পীরকপা রিপোর্টকী মতুংইন্না শেমখিবনি। অসিগুম্লবা লৈঙাক্কী ওর্দর অসিবু ঙাক্লা চৎতবা লল্লোন-ইতিক তৌবশিং লোগী মতুংইন্না চৈরাক পীফম থোকই। পোৎচৈ য়োল্লিবশিংনা লৈঙাক্লা পীবা মমল অসি দুকান মমাঙদা থেৎপীয়ু। পোৎচৈ য়োল্লিবশিংনা শেন্দোং মাঙবা য়ারোই হায়বগী ৱাখলদা মাঙদা থারগা হেন্না য়োল্লিবা অসিগী মায়োক্তা লৈবা তাই। পোৎচৈ পুরকপশিংদা কাঙলোন চুম্না ফংহনবীয়ু। ঙাকপী-শেনবীবগী মিংদা গাড়ীশিংদগী শেল লৌবগী থবক তৌবীগনু হায়নসু মখা তারি।

কার্দ পায়বা পায়দবা থিদনা চেঙ ফংহন্নবা অখন্নবা মীৎয়েং কয়া চঙলি : শ্যাম

ইম্ফাল, জুন ০৩ (ঐচ এন এস) : কোভিদ-১৯না মরম ওইরগা থেংনরিবা অৱাবা ফীভমসি য়েংলগা কার্দ পায়বা পায়দবা থিদনা চেঙ ফংহন্নবা অখন্নবা মীৎয়েং কয়া চঙলি হায়না সী এ এফ এন্দ পি দি মিনিষ্টর করাম শ্যামনা ফোঙদোকখ্রে।

ঙসি পাউমীশিংগা উনবদা করাম শ্যামনা হায়খি, কোভিদ-১৯গী ফীভম অসিদা চৎন-কাঙলোন কয়া অমা পীরিবসি ঙাক্লা চৎমিন্নসি। কোভিদ-১৯ থেংনবদা ঐখোয় পুম্নমক্লা থৌদাং লৌমিন্নবা তাই। ষ্টেট অসিদা নফসাগী ওইনা থা ১ দা মেট্রিক টন ১৩,৫০৭.৪০ অমদি পি এম জি কে এ ৱাইগী মখাদা মেট্রিক টন ১২,২২৮ রোম শীজিন্নরি। কার্দ পায়বা পায়দবা থিদনা তঙাইফদনা চেঙ ফংহন্নবা মীৎয়েং কয়া চঙলি। ষ্টেট অসিদা কার্দ পায়দবা লাখ ৮.৭৫ কী মথক্তা লৈরি। কোভিদ-১৯গী ফীভম অসি য়েংলগা থা-থাগী চেঙ মীয়ামদা ফংহন্নবা থৌরাং পায়খৎপগা লোয়ননা হৌজিক য়েন্থোকপগী থবক কন্না চথরি। লংথবাল এ সীগী ওইনসু থা অমদা ফংফম থোকপা চেঙশিং মীয়ামদা য়েন্থোকপগী থবক চথরি হায়নসু মহাক্না ফোঙদোকখি।

মসিগী মমাঙদা মিনিষ্টর করাম শ্যামনা ৱর্ল্ড বাইসাইকল দেগা মরী লৈননা এ সী অসিগী মফম কয়াদা সাইকল থৌদুনা চৎখি। সাইকল থৌখিবা অদুদা এসিয়াগী লৈবাক কয়া সাইকলনা তুর তৌরুবা সাইক্লিষ্ট ইঙোবী অমদি মফম কয়াদা সাইকল থৌদুনা চৎপা ফিলেম রাহুলসু শরুক য়াখি। মিনিষ্টর করাম শ্যামনা ফোঙদোকখিবদা, সাইকল থৌবা হায়বসি হকচাংদসু ফবা, ইনভাইরনমেন্টতসু শোকহন্দবা অমনি। থাউ সেফ তৌবদা নত্তনা হীরম কয়াদা কান্নরিবসি ঐখোয় খূদিংমক্লা খঙমিন্নবা তাই। সাইকল থৌবগী চাং ৱাংখৎহনসি। খুন্নাইগীদমক অফবা থবক তৌবদা ঈকায়নিংঙাই লৈতে। স্কুল, কোলেজ য়াওনা থবক চৎলিবা কয়ানা সাইকল থৌরবদি হকচাংদা কান্নবদা নত্তনা থাউসু সেফ তৌগনি হায়নসু ফোঙদোকখি।

য়াইফনবা কাঙলোনশিং শেম্লি : লেটপাও

ইম্ফাল, জুন ০৩ (ঐচ এন এস) : কোভিদ-১৯গী মতাংদা ষ্টেন্দর্দ ওপরেটিং প্রোসিদ্যুর কয়া মীয়ামগী য়াইফনবগীদমক লৈঙাক্লা শেমদুনা লাক্লি হায়না ৱাটর রিছোর্স মিনিষ্টর লেটপাও হাওকিপনা ফোঙদোকখ্রে।

চান্দেল এ সীদগী হৌজিক শিল্লোং অমদি গুৱাহাতিদা পন্দুনা লৈরিবা মীওইশিং লৌরুনবা বস অনী ঙসি ৱাটর রিছোর্স মিনিষ্টর লেটপাও হাওকিপনা কোইরেঙ্গেদা লৈবা মহাক্কী য়ুমদগী লমথাখি। বস অনী অসিনা শিল্লোংদগী মীওই ৩৮ অমদি গুৱাহাতিদগী মীওই ১১ পুরক্কনি।

লমথাগী থৌরম অদুদা ৱা ঙাংলদুনা ৱাটর রিছোর্স মিনিষ্টর লেটপাও হাওকিপনা হায়খি, কোভিদ-১৯গী ওইরিবা ফীভমসিদা মীয়ামগী য়াইফনবগীদমক এক্সপার্টশিংগা তান্নরগা লৈঙাক্লা থৌরাং কয়া লৌখৎলি। কোভিদ-১৯গা মরী লৈনবা এস ও পি কয়া তাঙ্কক-তাঙ্কক্কী ওইনা শেমদুনা লাক্লি। অহোংবা কয়া অমসু পুথোরকখি। লৈঙাক্কী মায়কৈদগী কোভিদ-১৯ থেংননবা হোৎনরিবা অসিদা সপোর্ট তৌবা তাই। মালেমগী ওইনা য়াম্না কিনিংঙাই ওইরবা কোভিদ-১৯গী লাইচৎ অসি মণিপুরদা থেংননবা হোৎনবদা লৈঙাক্লা অখন্নবা থৌরাং থৌশিল কয়া লেপ্তুনা চথরিবনি। অসিগুম্বা তাঙ্কক অসিদা ঐখোয় খূদিংমক্লা থৌদাং লৌমিন্নবা চঙই। হৌজিক কোভিদ-১৯ থেংননবগীদমক লৌখৎলক্লিবা খোঙথাং অমদি চৎন-কাঙলোনশিং ঙাক্লা চৎমিন্নসি হায়নসু মহাক্না মখা তানা ফোঙদোকখি।

অনৌবা সেন্সস দেটা অমা লৈত্রিবা ফাওবা মণিপুরদা দিলিমিটেসন তৌবীগনু : ফোরম

ইম্ফাল, জুন ০৩ (ঐচ এন এস) : অনৌবা সেন্সস দেটা অমা লৈত্রিবা ফাওবা মণিপুরদা দিলিমিটেসন তৌবীগনু হায়না য়ুনাইটেদ পোলিটিকেল ফোরম ওইনামগী কো-কনভিনর দল্লিয়ু মনিনা প্রেসতা থাদোরকপা চেরোল অমনা হায়রি।

চেরোল অদুনা হায়, মণিপুরদা আধার লিঙ্ক তৌবা সেন্সস লৈত্রিবা ফাওবদি দিলিমিটেসন তৌবীগনু। কুমজা ২০০১গী সেন্সসতা য়ুম্ফম ওইরগা দিলিমিটেসন কম্মিসন ওফ ইন্দিয়ানা কুমজা ২০০৮দা ইন্দিয়াগী ষ্টেট কয়া অমদি য়ুনিয়ন টেরিটোরিশিংদা দিলিমিটেসন তৌবা লোইখ্রে। অৱাং নোংপোক ষ্টেটশিংগী মনুংদা মণিপুর, নাগালেন্দ, অরুনাচল, অসাম হায়রিবা ষ্টেট মরি অসি লো এন্দ ওর্দরদা অকায়বা লাকপা য়াই হায়দুনা দিলিমিটেসনগী থবক অসি মতমদগী ইন্দিয়াগী প্রসিদেন্টনা কুমজা ২০২৬ ফাওবা ফ্রিজ তৌদুনা থমখি। লাইবক থীবদি কোভিদ-১৯না মরম ওইরগা মালেমগী মফম পুম্নমক্তা লোকদাউন তৌদুনা চানিং-থক্লিংঙাই ফাওবা ফংদ্রবা মতমসিদা দিলিমিটেসন তৌনবা হোৎনরক্লি। মণিপুর য়াওনা নোর্থ ইষ্টকী ষ্টেট কয়া দিলিমিটেসন তৌনবা কম্মিসন শেম্বগা লোয়ননা এসোসিএট মেম্বরশিংসু খন্দুনা মপুং ফাবা দিলিমিটেসন কম্মিসন অমা ওইদুনা দিলিমিটেসনগী থবক থৌরমশিং ঙাইদুনা লৈরে।

কুমজা ২০০১ গী সেন্সসতা য়ুম্ফম ওইরগা দিলিমিটেসন তৌবা তারবদি অচুম্বা খোঙথাং ওইরোই। লৈবাক ঈরাং হৌরকপা য়াই। অনৌবা সেন্সস অমা তৌবা চুমগনি। কুমজা ২০২১ গী সেন্সসতা আধার লিঙ্ক তৌহল্লগা য়াম্না চুম্না মীকোক থিদুনা অচুম্বা সেন্সস পুথোক্লগা দিলিমিটেসন তৌরবদি মণিপুর গভর্ণমেন্ট অমদি ইন্দিয়া গভর্ণমেন্টবু মীয়াম্না থাগৎনগনি। কুমজা ২০০১ অমসুং ২০১১গী সেন্সসতা য়ুম্ফম ওইরগা দিলিমিটেসন তৌবা পামদে। অচুম্বা সেন্সসতা য়ুম্ফম ওইবা চুমগনি হায়নসু চেরোল অদুনা মখা তারি।

অৱাবা ফোঙদোরক্লি

ইম্ফাল, জুন ০৩ (ঐচ এন এস) : এদভোকেট নাওরেম দিনচন্দ্রনা লৈখিদবদা অৱাবা ফোঙদোকখ্রে হায়না মণিপুর লেজিসলেটিভ এসেমব্লীগী জোইন্ট সেক্রেটরি (এদমিনিষ্ট্রেসন) জি তপনকুমারনা প্রেসতা থাদোরকপা চেরোল অমনা হায়রি।

চেরোল অদুনা হায়, ঙসি মণিপুর লেজিসলেটিভ এসেমব্লীগী সেক্রেটরিগী ওফিসতা পাঙথোকখিবা অৱাবা ফোঙবগী মীফমদা নাওরেম দিনচন্দ্র, এদভোকেটনা লৈখিদবদা অৱাবা ফোঙদোকখি। মহাক মণিপুর লেজিসলেটিভ এসেমব্লীগী ষ্টেন্দিং কাউন্সেলশিংগী মনুংদা অমনি। মীফম অদুদা তীনখিবশিংনা মিনট অনী তুমীন্না লেপ্তুনা লৈখিদ্রবা এদভোকেট নাওরেম দিনচন্দ্রগী মফমদা ঈকায় খুম্নবা উৎখি হায়নসু চেরোল অদুনা মখা তারি।

'লমদমসিগী শেন্মীৎলোন ফগৎহন্নবা ইরমদমগী পোথোক শীজিন্নসি'

ইম্ফাল, জুন ০৩ (ঐচ এন এস) : শেন্মীৎলোন ফগৎহন্নবা ইরমদমগী পোথোক শীজিন্নরসি হায়না ইন্দষ্ট্রি মিনিষ্টর থোঙাম বিশ্বজিৎনা ঙসি সঙাই টি হায়না মিংথোনবা পেকেজ তৌরবা চা মনা লোঞ্চ তৌবগী থৌরমদা ফোঙদোকখ্রে।

সঞ্জেম্থোং ওফিসর কোলোনিদা লৈবা ইন্দষ্ট্রি মিনিষ্টরগী ক্বার্টরদা পাঙথোকখিবা থৌরম অদুদা ৱা ঙাংলদুনা মহাক্না হায়খি, কোভিদ-১৯গী অৱাবা মরক অসিদা লমদমসিগী ওন্ট্রপ্রেন্যুরশিংনা মীপাল তাঙদনা হিংনবগী ৱাখল্লোন্দা পোথোক পুথোক্লিবসি থাগৎলি। মীয়াম্নসু শেন্মীৎলোন ফগৎহন্নবা ইরমদমদা পুথোকপা পোৎলমশিং লৈবীয়ু। চা মনা মখল অসি মণিপুর ফুদ এন্দ বেবরেজনা অসামগী ঝোরহাটতগী লৈরগা মফম অসিদা পেকেজিং তৌদুনা অতাবা মমলদা ফংহনগদবনি।

কোভিদ-১৯গী মতম অসিদা ইরমদম অসিগী ওন্ট্রপ্রেন্যুরশিংনা অসিগুম্বা মখলগী পোথোকশিং পুথোকপসি পূক্নিং থৌগৎনিংঙাইনি। ইরমদমদা শাজবা পোৎলম পুথোকপা অমদি মীপাল তাঙদনা হিংবা ঙম্নবা হোৎনবা হায়বসি প্রাইম মিনিষ্টর নরেন্দ্র মোদিগীসু অপান্বনি। চা হায়বসি ঐখোয়না নুমীৎ খূদিংগী শীজিন্নৈ। ইরমদমদা অসিগুম্বা মখলগী পোৎলমশিং অসি পুথোরকপা অসিনা লমদম অসিগী শেন্মীৎলোন ফগৎহনবদসু চাউনা মতেং ওইরগনি হায়খি।

চেঙ চিংথোকপগী থবক চথরি

ইম্ফাল, জুন ০৩ (ঐচ এন এস) : লোকদাউন মনুংদা মীয়ামগী তঙাইফদনা চঙবা পি দি এসকী চেঙ ফংহন্নবগীদমক ষ্টেট লৈঙাক্লা মীৎয়েং চঙবগা লোয়ননা চেঙ চিংথোকপগী থবক চথরি। ইম্ফাল ৱেষ্ট দিষ্ট্রিক্টকী ওইনা পাৎশোই এ সী অমদি কোন্থৌজম এ সীগী বেনিফিসরিশিংদা চেঙ ক্বিন্টল ৪৩৫৩.৮ য়েন্থোকখ্রে। তোঙান তোঙানবা এ সীশিংসু গোদাউনদগী চেঙ চিংথোকপা অমসুং মীয়ামদা য়েন্থোকপগী থবক চথরি। য়াইস্কুল এ সীগী ওইনা চেঙ ক্বিন্টল ১১৯৬.১০ চিংথোকখ্রে। ক্ষেত্রিগাও এ সীগী ওইনসু জুন থাগী চেঙ ক্বিন্টল ১৯৮৭.৯০ চিংথোকখ্রে। তোঙান তোঙানবা ইম্ফাল ইষ্টকী এ সী কয়াগীসু চিংথোকপগী থবক চথনরি হায়রি।

জেনিমসতা কোভিদ-১৯গী পেসেন্ট পুখৎলকপদা লায়েংবা ঙম্বগী ফীভম...

লামায় ১গী মখা... তমেংলোংদগী ৪, তেংনৌপলদগী ৪, উখ্রুলদগী ২, ককচিংদগী ২, থৌবালদগী ১ অমদি কমজোংদগী ১ য়াওরি। হায়রিবা মীওইশিং অসি চেন্নাই, মুম্বাই অমদি দিল্লিদগী হল্লকখিবা ঙাক্তনি। অনৌবা কেস মশীং হেনগৎলকপগা লোয়ননা অনাবা মীওই কয়াসু লায়েংবদগী ফগৎলক্লে। ঙসিসু অনাবা মীওই ২৪ ফগৎলকপদগী দিসচার্জ তৌদুনা হোম ক্বারন্টিন তৌনবা ময়ুম-ময়ুমদা হলহনখ্রে। ষ্টেট অসিগী অপুনবা কেস ১০৮গী মনুংদা এক্টিভ কেস ৭০নি। লায়েংবদগী ফগৎলক্তুনা দিসচার্জ তৌখ্রবশিংগী অপুনবা মশিংনা ৩৮নি। ফগৎলকপগী চাং চাদা ৩৫.১৮ ওইরি।

চৈরকসিদা, কোইরেঙ্গেগী মারিয়া মোন্টেশ্বোরি স্কুলদা হাংবা ক্বারন্টিন সেন্টরদা লৈবী নুপী মচা অমনা ঙসি অপোকপা মপাগী অরোইবা মথৌ মঙম পাঙথোকপদা শরুক য়াখ্রে।

চেন্নাইদগী হল্লকপদা ঙাইরিবী অঞ্জলি মাংতে (২২) কৌবী নুপীমচা অদু ক্বারন্টিন সেন্টরদা লৈরিঙৈদা অপোকপা মপা তাইবংপান থাদোক্তুনা চৎখিবনি। কাংপোকপী ৱার্দ নম্বর ১৩দা লৈবী নুপীমচা অদু চীফ মেদিকেল ওফিসার, কাংপোকপী টাউন কম্মিতি অমদি ৱার্দ চ্যেরমেনগী অয়াবা লৌরগা মিনিট ৩থক মতম পীদুনা লৈখিদ্রবা অপোকপগী অরোইবা মথৌ মঙম পাঙথোকপদা শরুক য়াহনখিবনি হায়রি।

পর্সনেল প্রোটেক্টিভ ইক্যুপমেন্ট (পি পি ঈ) শীজিন্নদুনা অকনবা চেকশিন থৌরাংগা লোয়ননা এম্বুলেন্সতা লাকখিবী নুপীমচা অদুনা লৈখিদ্রবা অপোকপগীদমক থৱাই শোক্লা তেংথাখিবদা থেম্বীনবা কনা অমত্তা লৈখিদে। তুংদা নুপীমচা অদু অমুক হন্না এম্বুলেন্স তোংদুনা মারিয়া মোন্টেশ্বোরি স্কুলদা হাংবা ক্বারন্টিন সেন্টরদা হনখি।

নাকল অমরোমদা, ইন্দিয়াগী তোঙান-তোঙানবা মফমদা পন্দুনা লৈরিবা ষ্টেট অসিগী মীওই পুম্নমক হোঙ্জিল্লক্লুবা লৈঙাক্লা মতিক চাবা থৌরাং লৌখৎলি হায়না চীফ সেক্রেটরী ডা. জে সুরেস বাবুনা থাদোরকপা চেরোল অমনা ফোঙদোরক্লি।

চেরোল অসিনা হায়, হৌজিক ফাওবদা অখন্নবা ট্রেনশিংদা তোংহন্দুনা মীওই ২২,৪১৯ ষ্টেট অসিদা পুশিল্লকখ্রে। নোংমদা জেনিমস অমসুং রিমসকী লেবোরেটরিশিংদা কোভিদ-১৯গী সেম্পল ১৪০০ টেষ্ট তৌনবগী খুদোংচাবা লৈরে। মপান্দগী হল্লক্লিবা মীওইশিং থম্নবা ষ্টেট লৈঙাক্লা ইন্সটিট্যুস্নেল ক্বারন্টিন সেন্টর ১৭ অমসুং কম্যুনিতি ক্বারন্টি সেন্টর ৭৭০ হাংদোক্লে হায়নসু চেরোল অসিনা মখা তারি।

এম জি এন আর ঈ জি এসকী মখাদা লেমন...

লামায় ১গী মখা... মণিপুর ফুদ ইন্দষ্ট্রি কোওপরেসন্না লৈনবসু য়ানখি। তম্পাক্কী দিষ্ট্রিক্টতা লৈরিবা ওফিসলশিংনা পোৎলমশিং থানবা মফম খঙদোক্লুবা পাউতাক পীখি। চীংগী দিষ্ট্রিক্টশিংদদি লমগী অৱাৎপা লৈতে। এম জি এন আর ঈ জি এসকী বেনিফিসরিশিংসু প্রোজেক্ট অসিদা শরুক য়াহনসি হায়খি।

মীফম অদুদা মণিপুর ফুদ ইন্দষ্ট্রি কোওপরেসন লিমিটেদকী মেনেজিং দিরেক্টর পিটর সলামনা হায়খি, লেমন গ্রাসতগী শুংদোক্তুনা পুথোক্লিবা পোথোকশিং, গ্রীন টিনচিংবা কয়া লৈ। সাইট্রোনেল্লাগী পোথোকশিংসু লৈ। কাং শিনবা হিদাক কয়াসু পুথোকপা য়াই হায়খি।

মীফম অদুদা এদিসনল চীফ সেক্রেটরি ডা. সুহেল অক্টার, ইন্দষ্ট্রি দিপার্টমেন্টকী কম্মিস্নার দিৱেস দিৱাল, দি সীশিং অমদি দিপার্টমেন্ট অনীগী মকোক থোংবা ওফিসল কয়াসু শরুক য়াখি।

এসেমব্লিদা চঙহনবীনু হায়জরকখিবা কেসশিং হয়েং দিস্পোজ ...

লামায় ১গী মখা... লৈনবা সিভিল রিট পিটিসনশিং পন্দুনা লৈরিঙৈগী চৈরক্তা মখোয়বু মণিপুর লেজিসলেটিভ এসেমব্লিদা চঙবদা অথিংবা পীবিয়ু হায়জরকখিবা মিসেলিনস কেসশিংগী মতাংদা রেসপোন্দেন্ট এম এল এশিং অসিগী মায়কৈদগী ওবজেক্সন তৌনীংলবদি হয়েং ফাওবগী মনুংদা তৌরক্লবা মতম পীখিবগা লোয়ননা এম সী কেসশিং অসি দিস্পোজ তৌনবগীদমক থাসিগী ৫দা লিষ্ট তৌনবা খঙহনখ্রে।

মণিপুর লেজিসলেটিভ এসেমব্লিগী স্পিকর, সেক্রেটরি অমদি দিফেক্টরনি হায়রিবা এম এল এশিং - ওইনাম লুখোই, ক্ষেত্রিময়ুম বিরেন, পাওনম ব্রোজেন, সনসম বির, ঙমথং হাওকিপ, গিনশুৱনহাউ অমসুং য়েঙ্খোম শুরচন্দ্রগী মথক্তা ঙরাং কোংগ্রেস এম এল এ ৭না মিসেলিনস কেসশিং অসি হায়কোর্ট ওফ মণিপুরদা ফাইল তৌরকখিবনি।

কোংগ্রেস এম এল এ পিটিস্নরশিং অদুনা খুমুকচম জয়কিষণ, সুর্জকুমার ওক্রম, কৈশাম মেঘচন্দ্র, দি দি থাইসি, কাংঙুজম রঞ্জিৎ, ওক্রম হেনরি অমসুং গোবিন্দাস কোন্থৌজমনি। পিটিস্নরশিং অসিগী মিসেলিনস কেসশিং অসি মখোয়না হান্না ফাইল তৌরকখিবা সিভিল রিট পিটিসনশিং অদুগা মরী লৈননা ফাইল তৌরকপনি।

মিসেলিনস কেস ৭ মক ঙসি জষ্টিস খ্বাইরাকপম নোবিনগী বেঞ্চতা লিষ্ট তৌদুনা লৌখৎলগা খন্নখ্রে। কোর্টনা কেস পার্টিশিংগী ৱাফমশিং তারবা মতুংদা কেসশিং অসিগী মতাংদা রেসপোন্দেন্টশিংগী মায়কৈদা লেপ্লিবা কাউন্সেলশিংদা মসিবু খঙনবগী খুদোংচাবা পিফম থোকই হায়না লৌবগা লোয়ননা মখোয়না ওবজেক্সনশিং ফাইল তৌনীংলবদি হয়েং (জুন ৪,২০২০) ফাওবগী মনুংদা তৌরক্কদবনি হায়বগী অয়াবা পীখিবগা লোয়ননা কেসশিং অসি দিস্পোজেলগীদমক থাসিগী ৫দা অমুক হন্না লিষ্ট তৌনবা দিরেক্সন পীখ্রে।

ঙসি বেঞ্চ অসিনা কেসশিং অসি লৌখৎলকপদা পিটিস্নর কোংগ্রেস এম এল এশিংগী মায়কৈদা লেপখিবা কাউন্সেলশিংগী মনুংদগী সিনিয়র কাউন্সেল কপিল সিবালনা ভিদিও কনফরেন্সিংগী খূথাংদা মহাক্কী সবমিসনশিং কোর্টতা থমখি। অদুগা কেস পূম্নমক্কী রেসপোন্দেন্ট নম্বর ৩ ওইরিবা দিফেক্টরনি হায়বা এম এল এ ৭কী মায়কৈদা সিনিয়র কাউন্সেল ঐচ এস পাওনমনা লেপ্লগা স্পিকর অমসুং মহাক্কী সেক্রেটরিগী মায়কৈদনা কাউন্সেল চিত্তরঞ্জননা লেপখি।

পনবা য়াবদি, পিটিস্নর কোংগ্রেস এম এল এশিংগী মায়কৈদগী রেসপোন্দেন্ট ৭পু মণিপুর লেজিসলেটিভ এসেমব্লিদা চঙবদা অথিংবা পীবিয়ু হায়বগা লোয়ননা মখোয়না হান্না ফাইল তৌখিবা সিভিল রিট পিটিসনশিংগী মথংগী প্রোসিদিং থাসিগী ১০দা পাঙথোক্লবা লেপ্লিবা অসিসু নুমিৎসিদগী ঙনখৎনা লেপ্লীয়ু হায়বগী প্রেয়রসু তৌরকখিবনি।

লেপ্তুনা তেংবাংনরক্লি...

লামায় ১গী মখা... লুপা লাখ ৩; এম টি দি সী এলগী চীফ ইঞ্জিনিয়র এল ব্রোজেন্দ্রনা লুপা লাখ ১; রোদসাইদ বেন্দর্স ৱেলফ্যের এসোসিএসন মণিপুরনা লুপা ৭০,০০০; হায়পি বেপটিষ্ট চর্চনা লুপা ৩০,০০০; সনস্কার ভারতি মণিপুরনা লুপা ১০,০০০ অমসুং মণিপুর দিভলপমেন্ট সোসাইটিনা লুপা ১,০৪,২৮৮নি।

ষ্টেটকী ইন্টরেষ্টতা থবক তৌদুনা...

*লামায় ১গী মখা...*নুংশিনবগী মরী হেনগৎলক্লে। হৌজিক কোভিদ-১৯গী অৱাবা কয়া মায়োক্নরিবা অসিদসু লৈঙাক্লা মীয়ামগীদমক কন্না হোৎনরি। অমত্তা ওইনা চঙশিনবা তাই। বি জে পিগী মপাঙ্গল হেন্না কনখৎহনবা হায়বসি য়াম্না মরুওই। ইলেক্সন মায় পাকপা হায়বসি মীয়ামগীদমক থবক কয়া তৌবা ঙম্বা অদুনা ওইগদৌরিবনি। মসিগীদমক ঐখোয় পুম্নমক্লা শেম-শামিন্নসি হায়নসু মহাক্না মখা তানা ফোঙদোকখি।

নৌনা বি জে পি মণিপুরগী প্রসিদেন্ট খল্লকখ্রবা প্রোফেসর এস টিকেননা ফোঙদোকখিবদা, বি জে পিগী লুচিংবশিংনা ষ্টেট প্রসিদেন্ট ওইনা খনবীরকপা অসিগীদমক নুংঙাইবা ফোঙদোক্লি। থবক থৌদাশিং মায় পাক্লা পায়খৎকনি। থকশি-খাশি ঙাক্লা চৎপা পার্টি অসিগী চৎন-কাঙলোনশিং অসি ঐখোয়না ইনবা তাই। অরানবা থৌওং থৌশিল অমত্তা য়াবা ঙল্লোই। পার্টিগী প্রসিদেন্ট অমা ওইনা অচুম্বা থবকশিংগীদমক লেপকনি। পার্টি অসিগী নেসনল লিদরশিংনা থাজবা থমদুনা পীরক্লিবসি ঙাক্লা চৎকনি। অসিগুম্বা তাঙ্কক অসিদা ঐখোয় খূদিংমক্কী থৌদাংসু য়াম্না চাউই হায়নসু মহাক্না ফোঙদোকখি।

থৌরম অদুদা ৱার্ক্স মিনিষ্টর থোঙাম বিশ্বজিৎ অমদি বি জে পি মণিপুরগী প্রসিদেন্ট ওইরম্বা কে এস ঐচ ভবানন্দসু ৱা ঙাংখি। মিনিষ্টর নেমচা কিপগেন অমদি এম এল এ কয়াসু শরুক য়াখি।

স্পিকরগী ত্রাইব্যুনেলনা রিজর্ভ...

লামায় ১গী মখা... এম এল এ ওইনাম লুখোইগী মথক্তা পিটিস্নরশিং- খুরাইজম দোরেন্দ্রো, কে ঐচ বসন্তকুমার অমসুং এম এল এ কাংঙুজম রঞ্জিৎকী কেস নম্বর ১ ওফ ২০১৯, ৬ ওফ ২০১৯ অমসুং ১১ ওফ ২০১৯, এম এল এ ক্ষেত্রিময়ুম বিরেনগী মথক্তা ফাইল তৌরকখিবা পিটিস্নরশিং-খুন্দ্রাকপম গোপাল, পাওনম হেরাবি অমসুং এম এল এ ওক্রম হেনরিগী কেস নম্বর-২ ওফ ২০১৯, ৭ ওফ ২০১৯ অমসুং ৯ এফ ২০১৯, এম এল এ পাওনম ব্রোজেনগী মথক্তা ফাইল তৌরকখিবা পিটিস্নরশিং থোংগ্রাম শুরেন্দ্র এন্দ আর্দরস, লাংপোক্লাকপম রোনেন্দ্রো অমসুং এম এল এ গোবিন্দাস কোন্থৌজমগী কেস নম্বর-৩ ওফ ২০১৯, ৮ ওফ ২০১৯ অমদি ১৫ ওফ ২০১৯, এম এল এ সনসম বিরগী মথক্তা ফাইল তৌরকখিবা পিটিস্নরশিং-মোইরাংথেম সোভা, সলাম জয়েন্তকুমার অমসুং এম এল এ খুমুকচম জয়কিষনগী কেস নম্বর-৪ ওফ ২০১৯, ৫ ওফ ২০১৯ অমসুং ১৩ ওফ ২০১৯, এম এল এ ঙমথং হাওকিপকি মথক্তা পিটিস্নর এম এল এ কৈসাম মেঘচন্দ্রনা ফাইল তৌরকখিবা কেস নম্বর-১০ ওফ ২০১৯, এম এল এ গিনশুৱনহাউগী মথক্তা পিটিস্নর এম এল এ সুর্জকুমার ওক্রমনা ফাইল তৌরকখিবা কেস নম্বর-১২ ওফ ২০১৯ অমসুং এম এল এ য়েংখোম সুরচন্দ্রগী মথক্তা পিটিস্নর এম এল এ দি দি থাইসিনা ফাইল তৌরকখিবা কেস নম্বর-১৪ ওফ ২০১৯নি।

দিসক্বালিফিকেসন পিটিসনরশিং মায়োক্নরিবা দিফেক্টরশিংনি হায়রিবা রেসপোন্দেন্ট এম এল এশিং অসিনা মখোয়গী মথক্তা ফাইল তৌরক্লিবা পিটিসনশিং অসি টেক্নিকেল্লি দিফেক্ট লৈ হায়রদুনা স্পিকর ত্রাইব্যুনেলনা লৌখৎলগা খন্নফম থোক্তে অমসুং মেন্টেনেবল ওইদে হায়দুনা প্রিলিমিনরি ওবজেক্সনশিং ফাইল তৌরকখিবনি।

মসিদগী ত্রাইব্যুনেলনা মখোয়গী দিসক্বালিফিকেসন পিটিসনশিং অদুগী ৱায়েলশিং চত্থদ্রিঙৈগী মমাংদা মসিবু মেন্টেনেবল ওই নত্রগা ওইদে হায়বগী মতাংদা লেপথোক্লুবা প্রিলিমিনরি ওবজেক্সনশিং অসিগী মতাংদা মমাং থাগী ৮দা হিয়রিং চত্থখিবনি। অদুগা মসিগী ওর্দরশিংনা রিজর্ভ তৌদুনা থম্লকখিবনি।