ৱিমেন্স হোক্কী ৱর্ল্ড কপ : ইন্দিয়া অমদি ইংলেন্দ ওপনিং মেটচতা দ্রো ওইখ্রে

অমষ্টেলভিন, জুলাই ০৩ (এজেন্সী):
ইন্দিয়াগী নুপী হোক্কী টিমনা ইংলেন্দগা কন্না লাম্থেংনদুনা ঙসি শান্নখিবা এফ আই ঐচ ৱর্ল্ড কপকী ওপনিং মেটচতা ১-১দা দ্রো ওইখ্রে।
শান্নখিবা মেটচ অসিগী অহানবা ক্বার্টর অনীগী শান্নবদা টিম অনীনা অকনবা মওংদা লম্বা তৌনখি। ইন্দিয়াগী নুপীমচাশিংনা শান্নবা হৌরকপগী অহানবা মিনটতা পেনাল্টি কোর্নর অমা ফংদুনা গোল চনবগী তাঞ্জা ফংখি অদুবু গোল ওম্থোকপা ঙমহৌদবদগী অরেম্বা তাখি। মিনট খরগী মতুংদা ইংলিশ নুপীশিংগী কাউন্টর এটেক অমদা শাফু কন্না গোল তম্না য়ৈশিল্লকখিবা বোল অমা ইন্দিয়াগী স্কিপ্পর সভিতানা নীংথিনা সেভ তৌদুনা অরেম্বা তাহনখি।
ইজাবেলা পিটরনা অহানবা ক্বার্টরগী ৯শুবা মিনটতা মেটচকী অহানবা গোল চনশিন্দুনা ঙন্না ইংলেন্দনা মাংজিল থাদুনা চৎখি।
অনীশুবা ক্বার্টরগী শান্নবদা ইন্দিয়া টিমগী মায়কৈদগী গোল হন্দোক্লবা ইংলিশ দিফেন্সতা অকনবা মওংদা প্রেসর পীখিবগা লোয়ননা শান্নবগী ১৭ শুবা মিনটতা পেনাল্টি কোর্নর অমগা ফংবা ঙমখি অদুবু গুরজিৎনা গোল ওম্থোকপা ঙমহৌদবদগী অরেম্বা তাখি। ক্বার্টর লোইরমদাই ইন্দিয়াগী ফংখিবা ৪শুবা পেনাল্টি কোর্নরগী মতেংদগী বন্দনানা গোল ওম্থোক্তুনা শান্নবগী ২৮শুবা মিনটতা ইক্লেলাইজ গোল চনখিবগা লোয়ননা ১-১দা অহানবা হাফ লোইবা ফাওবদা দ্রো ওইখি।
মখা তাবা টিম অনীনা অনীশুবা হাফকী ক্বার্টর অনী শান্নখিবদা গোল চনবা য়াবা তাঞ্জা ফংলবসু গোল ওম্থোকপা ঙম্নদবদগী ১-১দা দ্রো ওইখিবনি।
ইন্দিয়ানা মখোয়গী পুল বিগী মথংগী মেটচতা চাইনাগা লৈবাকপোকপা নুমিৎতা লম্বা তৌনরগনি।

জুনিয়র নেসনল ফেন্সিং
মণিপুরনা গোল্ড ৩, সিলভর ২ লৌখ্রে

ইম্ফাল, জুলাই ০৩ (ঐচ এন এস):
ওরিষ্যাগী কটকতা জুন ২৯দগী জুলাই ২ ফাওবা পাঙথোকখিবা ৩০ শুবা জুনিয়র নেসনল ফেন্সিং চেম্পিয়নশিপ ২০২২-২৩দা মণিপুরনা গোল্ড ৩ অমদি সিলভর ২ পুন্না মেদল ৫ ফংবা ঙমখ্রে।
গোল্ড মেদলশিং অদু দব্লিয়ু সোনিয়ানা ফোইল ইন্দিভিজ্যুএল, এল অবিনা সেবর ইন্দিভিজ্যুএল অমদি দব্লিয়ু সোনিয়া, জয়ারানী এল, সোমিরিন এলিস অমদি এল নিরমালানা গলর্স ফোইল টিম ইভেন্টতা ফংবা ঙমখি।
সিলভর মেদল অনী অদুনা এস হেমাশনা নুপাগী ফোইল ইন্দিভিজ্যুএল অদুগা এস হেমাশ, কে অভিনাশ, আর কে রিক্কি অমদি কে ঐচ য়াইফবনা নুপাগী ফোইল টিম ইভেন্টতা ফংবা ঙমখি।
ষ্টেট টিম অসিগী ওফিসল ওইনা ঐচ সুরঞ্জয় (ইপি কোচ), ওমনি চনু (কোচ) অমদি জি সোমোরেন্দ্রো (মেনেজর)না শরুক য়াখি।
অমরোমদা, ষ্টেটকী ফেন্সরশিংনা মেদল ৫ ফংলক্তুনা মণিপুরগী মিংচৎ পুরকপদা মণিপুর ফেন্সিং এসোসিএসনগী মায়কৈদগী হরাউবা অমদি নুংঙাইবা ফোঙদোকপগা লোয়ননা তুংদা লাক্ক দবা চেম্পিয়নশিপশিংদসু হেন্না ফবা মিংচৎ পুরকপা ওইরসনু হায়খি।

রামনারায়ন ষ্টেট চেছ টুর্নামেন্ট হৌদোকখ্রে

ইম্ফাল, জুলাই ০৩ (ঐচ এন এস):
মণিপুর চেছ এসোসিএসনগী লমজিং মখাদা জুভেনাইল ক্লব সগোলবন্দ তেরা সাপম লৈরক্লা শীশ দুনাক্লবকী শঙলেন্দা ৫শুবা খুরাইজম রামনারায়ন শাস্ত্রি মেমোরিএল ষ্টেট লেভেল ওপন চেছ টুর্নামেন্ট ২০২২ ঙসি অয়ুক ৱাঙ্গোইগী এম এল এ খুরাইজম লোকেননা অথোইবা মীথুংলেন ওইদুনা হৌদোকখ্রে।
টুর্নামেন্ট অসিদা পুন্না শান্নরোয় ৬৬না শরুক য়ারি। ঙসি অহৌবা নুমিৎতা শান্নরোয় ৩৩না পোইন্ট অমমম্ ফংলগা টেবলগী মকোক্তা লৈরি।
রাউন্দ ৱানগী টেবল নম্বর ১দা শান্নখিবা মেটচতা এল লালগোপালনা অমোম শ্যামকিশোর, টেবল নম্বর ২দা য়াম্বেম ধনবিরনা ঈ জেক্সন, টেবল ৩দা কে ঐচ সঞ্জয়না কামৈ কে এমসন, টেবল ৪দা শাদোকপম প্রেমজিৎনা কাংজম সনাজাওবা অমদি টেবল ৫দা টি ঐচ সুনাচান্দনা কে ঐচ কিনিসনবু মায়থীবা পীখি।
অতোপ্পা তোঙান-তোঙানবা টেবলশিংগী শান্নবদা আর কে ভোগেন, কে কুঞ্জবিহারি মৈতৈ, কে পোইরৈখোম্বা মৈতৈ, ও নিংথেম, এন হেরোজিৎ, ঈ শশিকান্ত, এস লোরেন্স, ঐচ ইবোচৌ, এম রানা মৈতৈ, এন ধনেশ্বর, আর কে সুধিরসনা, মোইরাংথেমসঞ্জিৎ, জিএ এরোজমিট, এনপারি, এন ব্রোজেন, ঙাকুইমি কসার, এম মুধুসুদোন, রোনাল্ড সোইবম, পি ঐচ রাজেন, শৌগাইজম প্রিয়োকুমার, রোকি, এস হেরোজিৎ, সেরাম ইন্দ্রজিৎ, লাইশ্রম নেলসন, দয়ানন্দ থৌদাম, এন টোকিও, জলেশ থৌদাম অমদি ৱাইরিশাং মৈতৈমায় পাকখ্রে।
হৌদোকপগী থৌরমদা জুভেনাইল ক্লবকী ভাইস প্রসিদেন্ট ইঙুদম রাজেননা থৌরম মপূ অদুগা চঙাংগৈ গ্রাম পঞ্চায়টকী জিল্লা পরিষদ সিনাম রাহুল, সাপম লৈকাই গ্রাম পঞ্চায়টকী প্রধান অথোকপম বিশ্বরজিৎ, ইপসাগী ভাইস প্রসিদেন্ট খুরাইজম অথৌবা, ট্রষ্টকী প্রসিদেন্ট খুরাইজম বনিকান্ত, মণিপুর য়ুনিভর্সিটিগী স্কুল ওফ সাইন্সকী হান্নগী দিন এ কে মনিহার, দিরেক্টোরেট ওফ সেন্সস ওপরেসনগী রিটায়র্দ জোইন্ট দিরেক্টর আর কে চৌরজিৎ অমদি মণিপুর চেছ এসোসিএসনগী সেক্রেটরি সুখাম ধনচন্দ্রনা অখন্নবা মীথুংলেনশিং ওইনা শরুক য়াখি।

এজলসেননা মোমোটা মায়থীবা পীদুনা মলেসিয়া ওপনগী টাইটল লৌখ্রে

ক্বালা লুম্পুর, জুলাই ০৩ (এজেন্সী):
দেনমার্ককী ৱর্ল্ড নম্বর ৱান ভিক্টর এজলসেননা জপানগী ৱর্ল্ড নম্বর ২ কেন্টো মোমোটাবু ঙসি শান্নখিবা মলেসিয়া ওপনগী ফাইনেলদা মায়থীবা পীদুনা ৱিন্নর ওইখ্রে।
ওলিম্পিক চেম্পিয়ন এজলসেননা মিনট ৩৪ চুপ্পা শান্নখিবা ফাইনেল মেটচ অদুগী হৌরকপদগী জপানিজ ষ্টারবু খুদুম চন্না শান্নখিবগা লোয়ননা ২১-৪, ২১-৭তা মায়থীবা পীদুনা টাইটল লৌখিবনি।
পনবা য়াবদি, কেন্টো মোমোটা চহী ২গী মমাংদা কার এক্সিদেন্ট অমদা য়াওরুবা মতুং অহানবা ওইনা মলেসিয়া ওপনদা শরুক য়ারকখিবনি।
মেটচ লোইরবা মতুং মোমোটানা ফোঙদোকখিবদা, টুর্নামেন্ট অসিদা ফগৎলক্কনি খল্লম্বনি অদুবু ঙসিদি তায়ওন্নরে। ঐনা খল্লম্বদগী এজলসেনগী লেভেল অসি য়াম্না ৱাংনা লৈরম্লে হায়খি।

এন ঈ ৱিমেন্স ফুটবোলগী ষ্টেট টিম, মেটচ ওফিসলশিং খনখ্রে

ইম্ফাল, জুলাই ০৩ (ঐচ এন এস):
মণিপুরনা য়ুম্বু ওইদুনা অনন্তপুরা স্পোর্টস ইভেন্ট প্রাইভেট লিমিটেদ রাজস্থানগী স্পোন্সরশিপ মখাদা ইম্ফালদা পাঙথোক্লদৌরিবা অহানবা নোর্থ ইষ্ট ৱিমেন্স ফুটবোল টুর্নামেন্ট ২০২২দা মণিপুর রিপ্রজেন্ট তৌগদবা ষ্টেট ৱিমেন্স ফুটবোল টিম অমদি মেটচকন্দক্তি তৌগদবা ওফিসলশিংগী মমিং ঙসি ওল মণিপুর ফুটবোল এসোসিএসননা লাউথোকখ্রে।
ষ্টেট টিমগী শান্নরোয়শিং অদুদি, ক্রিপসাগী এম লিম্থোইঙম্বী, এন জিস্থিতি, দব্লিয়ু লিম্থোইঙম্বী, ৱাই পাকপী, এন রতনবালা, টি ঐচ মার্টিনা অমদি এ রোজা, ঈ এস য়ুগী এন মোনিকা, এম অচৌবী, এন প্রিয়ানকা, ৱাই কিরনবালা অমদি আই প্রমেশ্বরী, এম পি এস সীগী এ রোমি, দব্লিয়ু কনচন অমদি ৱাই দব্লিয়ু সী (এল)গী এস রিনারোইনি।
টিম ওফিসলশিং অদুনা এম দেবানন্দ (মেনেজর), ও বেমবেম (হেদ কোচ) অমদি এল রোনিবালা চনু (গোলকিপর কোচ)নি।
খনগৎলবা শান্নরোয়শিংনা থা অসিগী ৫গী অয়ুক পুং ৮দা খুমন লম্পাক আর্টিফিসল টর্ফ গ্রাউন্দদা টিম ওফিসলশিংদা রিপোর্ট তৌনবা খঙহল্লক্লি।
টুর্নামেন্ট অসিবু কন্দক্ত তৌনবা অম্ফানা খনগৎলবা মেটচ ওফিসলশিং অদুদি মেটচ কম্মিস্নরদা ঐচ খম্বা অমদি এস জেমসকুমার, রেফরি এসেসরদা আই রবিচন্দ্র অমদি এম মাঘো অদুগা রেফরি ওইনা টি রঞ্জিতা, এম রোশনী, ঈ দেবলা, চিম চিম সর্টো, জয়সিং মোন্সাং, এল প্রিয়োবর্তা, এস কেনেদি, টি ঐচ পর্সুরাম, এন অমর্জিৎ, দসাও ছপাও, ঐচ এল এটলি অমদি এন জি অনন্দনি।
খনগৎলবা রেফরিশিংনা রেফরি কম্মিটিগী কনভিনর এস জেমসকুমারদা মোবাইল নম্বর ৮৮৩৭২৫৯৮৭৪গী খুখাংদা মখোয়-মখোয়গী পোষ্টিং খঙনবগী রিপোর্ট তৌনবা খঙহল্লক্লি।
অমরোমদা, ওল মণিপুর ফুটবোল এসোসিএসননা টুর্নামেন্ট অসিবু মায় পাক্লা পাঙথোক্লবগীদমক মীওই ২২না শাবা টুর্নামেন্ট কম্মিটি অমা শেমখ্রে।
কম্মিটি অসিগী চেয়রমেন ওইনা দিলবুং কোৱর, কনভিনরনা এস জিতেন মৈতৈ অদুগা মেম্বর ওইনা আর কে শান্তিকুমার, মোহমদ জানে খান, টি ঐচ জিতেন মৈতৈ, এল লন্দন, কে কাশি, ঐচ ইরাবত, আর কে মেমো, কে বিরেন্দ্র, পি ঐচ মেঘ, টি ঐচ খুঞ্জাঙানবী, আর কে জানকিবালা, কে সোমো, অব্দুল ইফম, এম দিগবিজয়, ক্লংশুং হোরাম, এম নিলো, এল নবা, এস মনিরতন, এন জিবন অমদি টি ঐচ ওজিৎনা শরুক য়ারি।
অমরোমদা, টুর্নামেন্ট অসিদা শরুক য়াগদবা ষ্টেট ৮গী লাইজন ওফিসরশিংগী মমিং লাউথোকখ্রে। মণিপুরগী ওইনা এস সরত, নাগালেন্দগী দব্লিয়ু বক্কিম, অসামগী সবির অলি, অরুনাচল প্রদেশকী টি ঐচ নাওতোন, সিক্কিমগী আই ৱাকর য়ুনুস, মেঘলয়াগী এন বোর্লি, মিজোরামগী কামৈ অমদি ত্রিপুরাগী এন এল ৱিলপেলঙমনি।

ষ্টেট কবাদ্দি চেম্পিয়নশিপ
সী সী ৱাই পি এ সীনা মেটচ ২ মায় পাকখ্রে

ইম্ফাল, জুলাই ০৩ (ঐচ এন এস):
মণিপুর ষ্টেট কবাদ্দি এসোসিএসননা শীন্দুনা নম্বোলগী লৈমপোকপম মনিং লৈকাইদা লৈবা চন্দ্রেশোর মল্টিপর্পজ হোলদা চথরিবা মণিপুর ষ্টেট কবাদ্দি চেম্পিয়নশিপকী ঙসি শান্নখিবা সব-জুনিয়র নুপামচাগী মেটচশিংদা সী সী ৱাই পি এ সীনা মেটচ অনী মায় পাকখ্রে।
সী সী ৱাই পি এ সীনা অহানবা মেটচতা এল ৱাই য়ু সীবু পোইন্ট ৪৩-৩৯ অদুগা অনীশুবা মেটচতা ৱাই এস সীবু পোইন্ট ৫৪-২৯দা মায়থীবা পীখি।
অতোপ্পা কাঙলূপ অসিগী ঙসি শান্নখিবা মেটচ অমদা এমদাঙ্কেমনা ৱাই এস সীবু পোইন্ট ৪৯-২৫দা মায়থীবা পীখি।

ষ্টেটকী শান্নরোয় ৮ ইন্দিয়া ট্রেনিং কেম্পকী খল্লক্লে

ইম্ফাল, জুলাই ০৩ (ঐচ এন এস):
থাইলেন্দগী কোনুং বেঙ্কোকতা থা অসিগী ৩১দগী হৌদুনা পাঙথোক্লদৌরিবা ৩৫ শুবা কিংস ৱর্ল্ড কপতা ইন্দিয়া রিপ্রজেন্ট তৌনবা টিম শেম্নবগী বেঙ্কোকতা পাঙথোকপা এব্রোদ ট্রেনিং কেম্পকীদমক ষ্টেটকী নুপী ৫ অমদি নুপা ৩ পুন্না শান্নরোয় ৮বু সেপাক টাক্রো ফেদরেসন ওফ ইন্দিয়ানা খল্লক্লে।
খনগৎলবা নুপী শান্নরোয়শিং অদুদি ও জিমি, ঈ প্রিয়া, ঈ শিলপা, এস ইলিজাবেথ অমদি দব্লিয়ু সনাজাওবী চনুনি। নুপা শান্নরোয়শিং অদুনা কে ঐচ নিকেন, এল অমর্জিৎ মৈতৈ অমদি এল জোন মৈতৈনি।
মখোয় ৮মক বেঙ্কোকতা থা অসিগী ৩ দগী ২২ ফাওবা নুমিৎ ২০নি চুপ্পা চথগদবা প্রি চেম্পিয়নশিপ এব্রোদ ট্রেনিং কেম্পতা শরুক য়াগদবনি।
অমরোমদা, ওল মণিপুর সেপাক টাক্রো এসোসিএসননা থাদোরকপা চেরোল অমদা খনগৎলবা ষ্টেটকী শান্নরোয়শিং থা অসিগী ২দা থাইলেন্দগীদমক ইম্ফাল থাদোকখ্রে হায়রি।

'অথুবদা ক্লশুগী ট্রায়ল পাঙথোকপীয়ু'

ইম্ফাল, জুলাই ০৩ (ঐচ এন এস):
ক্লশু এসোসিএসন ওফ ইন্দিয়ানা শীন্দুনা হিমাচল প্রদেশতা থা অসিগী ৯দগী ১৫ ফাওবা পাঙথোক্লদৌরিবা ২২ শুবা সব-জুনিয়র, কেরলাদা সেপ্টেম্বর ৫দগী ১০ ফাওবা পাঙথোক্লদৌরিবা ২১শুবা সব-জুনিয়র অমদি জম্মুদা ওক্টোবরদা পাঙথোক্লদৌরিবা ৩১শুবা সিনিয়র নেসনল ক্লশু চেম্পিয়নশিপতা মণিপুর রিপ্রজেন্ট তৌনবগী ট্রায়ল সেলেক্সন অথুবা মতমদা পাঙথোকপীয়ু হায়না তোঙান-তোঙানবা দিষ্ট্রিক্ট ৪- বিষ্ণুপুর, থৌবাল, ইম্ফাল ৱেষ্ট, ইম্ফাল ইষ্ট ক্লশু এসোসিএসন অদুগা সেন্ট্রেল ক্লশু ইন্সটিট্যুট অমদি য়ুনিভর্সেল ক্লশু একাদেমি থৌবালগী সেক্রেটরিশিংনা খুৎয়েক পীদুনা থাদোরকপা চেরোল অমনা খঙহল্লক্লি।
চেরোল অদুনা মখা তারদুনা মমাং থাগী ২৯দগী জুলাই ১ ফাওবা ক্লশু এসোসিএসন ওফ মণিপুরনা শীন্দুনা খুমন লম্পাককী ক্লশু ট্রেনিং হোলদা ট্রায়ল পাঙথোক্লবা শেম শারুরবা মতুং চয়েংনবা কয়া থোক্লকপদগী হৌজিক ফাওবদা ট্রায়ল পাঙথোক্লবা মতম লেপ্পা ঙমদনা লাক্লি।
হীরম অসিগী মতাংদা মরী লৈনবশিংনা অথুবা মতমদা মীৎয়েং চঙবীদুনা চয়েংনরিবা অসি অচূম্বা লম্বীদা পুরক্তুনা হৌরক্লিবা ক্লশু শান্নরোয়শিংগী তুংগী পূন্সিবু কনবীয়ু হায়রি।

হিলঘাট মিক্স কাং টুর্নামেন্ট হৌদোকখ্রে

ইম্ফাল, জুলাই ০৩ (ঐচ এন এস):
সোরোক অতিংবীয়ুঠক্লব (এস এ ৱাই সী)না শীন্দুনা অহানবা হিলঘাট গ্রাম পঞ্চায়ট মিক্স কাং টুর্নামেন্ট ২০২২ ঙসি জিরিবামগী হিলঘাট মনিং লৈকাই কম্যুনিটি হোলদা জিরিবামগী জিল্লা পরিষদ কে ঐচ জানকিনা অথোইবা মীথুংলেন ওইদুনা হৌদোকখ্রে।
অহৌবা নুমিৎকী শান্নখিবা মেটচতা এল ঈসী বাবুপারা কাংখুৎনা পঞ্জেল ক্লব খুনৌ কাংখুৎপু পাঞ্জল ১১-৭তা মায়থীবা পীখি। মেটচ অসিদা এইবোতোননা রেফরি ওইনা শরুক য়াখি।
টুর্নামেন্ট অসিদা পুন্না কাংখুৎ ৮না শরুক য়ারি।
হৌদোকপগী থৌরমদা এস এ ৱাই সীগী প্রসিদেন্ট এম গোপালনা থৌরম মপূ অদুগা হিলঘাটকী প্রধান এল সোমেন্দ্রোনা অখন্নবা মীথুংলেন ওইনা শরুক য়াখি।
টুর্নামেন্ট অসিগী মখা চথরকপা ওইনা নিংথৌকাবা নুমিৎতা হিলঘাট গ্রাম পঞ্চায়ট কাংখুৎ অমদি ৱাই এল সী দিবোং খুনৌ কাংখুৎ অনীনা লম্বা তৌনরগনি।

মুক্লা ৱর্কশোপ পাঙথোক্লগনি

ইম্ফাল, জুলাই ০৩ (ঐচ এন এস):
দিরেক্টোরেট ওফ এদ্যুকেসন (এস) মণিপুরনা শীন্দুনা নুমিৎ ৫নিগী ওইবা গভর্ণমেন্ট হায় স্কুল অমদি হায়র সেকেন্দরি স্কুলশিংদা তম্লিবা নুপামচাশিংগী মুক্লা ৱর্কশোপ কম মাস রেসিদেন্সিএল কোচিং কেম্প অমা থা অসিগী ৪দগী ৮ ফাওবা খুমন লম্পাক স্পোর্টস কমপ্লেক্সতা পাঙথোক্লগনি।
ৱর্কশোপ কম কোচিং কেম্প অসিগীদমক হান্নবা খঙহনখ্রবা জেনেল এদ্যুকেসন ওফিসর খুদিংমক্কী টিমশিংনা থা অসিগী ৪গী নুংথিল পুং ১দগী ৩ ফাওবগী মনুংদা য়ৌরক্লবা খঙহল্লক্লি।

পারুল চৌধরিনা অনৌবা নেসনল রেকোর্দ থমখ্রে

ন্যু দেল্লী, জুলাই ০৩ (এজেন্সী):
ইন্দিয়াগী লমজেল্লোয় পারুল চৌধরিনা লোস এঞ্জেলিসতা পাঙথোকপা সাউন্দ রন্নিং মীটকী নুপীগী ৩০০০ মিটর ইভেন্টতা অনৌবা নেসনল রেকোর্দ থমদুনা মিনট ৯গী মনুংদা চেনবা ঙম্বী ইন্দিয়াগী অহানবা এথলিট ওইবা ঙমখ্রে।
চহী ২৭ শুরবী চৌধরিনা থাংজ নুমিৎকী নুমিদাংদা পাঙথোকখিবা ইভেন্ট অদুদা মিনট ৮:৫৭.১৯দা লমথুংফম য়ৌদুনা অহুমশুবা পোজিসন তাবা ঙমখিবনি।
মহাক্কী অনৌবা এচিভমেন্ট অসিনা চহী ৬কী মমাংদা সুরিয়া লোগানথননা ন্যু দেল্লীদা থমখিবা ৯:০৪.৫কী রেকোর্দ থুগায়খ্রে।

SPOKEN ENGLISH
Classes for groups and special class for only one person
For Seniors, College and University Students
■Grammar ■Pronunciation ■Group discussion ■Public speaking ■Vocabulary
Global Spoken English, Gourahari Market,
Behind Pologround, Near Hotel Christina, Paona Bazaar, Imphal
(Timing: 5:00 am, 6:10 am, 7:40am, 11:00 am, 1:00pm, 4:00 pm, 5:30pm)
Instructors: Sir Tejkumar (Teaching Since 1987)
Alice Thokchom (MA English, Punjab University)
Contact Numbers: 8132904426, 9362150894

VIMIT
VIBGYOR INSTITUTE OF MANAGEMENT AND INFORMATION TECHNOLOGY
Konjeng Leikai Airport Road near Comprehesive School
Limited Seat
ADMISSION OPEN
Hostel Available
FOR THE ACADEMIC SESSION 2022-2023
BBA BCOM BCA
(Affiliated to Manipur University)
Prospectus / Form available during office hours on any working days
Please contact: 9612333542/8413989911/8787559635
Email-vimitimphal@gmail.com
www.vimitimphal.com
HL-P/3010/8/6-6/7 (alt)
Sd/-
Dr. M. Biren Singh
Director, VIMIT,
Imphal

HUEIYEN LANPAO DAILY CHESS PUZZLE

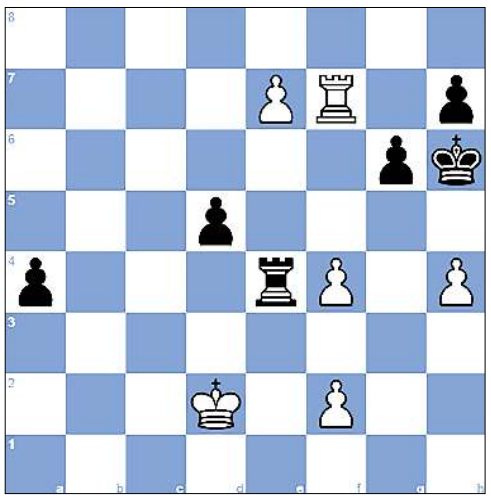

HL-B/7634/28/6-18/7(alt)

PUZZLE NO. 503

GM David Howell (2663) - GM Max Lagarde (2657)
Chess24 Banter QualH 2020 chess24.com INT, 2020.09.18

1.e4 e6 2.d4 d5 3.Nd2 Be7 4.e5 c5
5.c3 cxd4 6.cxd4 Qb6 7.Ndf3 Bb4+ 8.Bd2 Nc6
9.Bxb4 Qxb4+ 10.Qd2 Qxd2+ 11.Kxd2 f6 12.h4 fxe5
13.dxe5 Nh6 14.Bb5 Bd7 15.Bxc6 bxc6 16.Rc1 O-O
17.Ne2 Ng4 18.Rhf1 Rxf3 19.gxf3 Nh2 20.f4 Nxf1+
21.Rxf1 c5 22.Rc1 Rc8 23.Rc3 g6 24.Rb3 Rc7
25.Rb8+ Bc8 26.Nc3 Kg7 27.Nb5 Rb7 28.Rxc8 Rxb5
29.b3 Ra5 30.a4 c4 31.bxc4 Rxa4 32.Rc7+ Kh6
33.cxd5 exd5 34.Rf7 a5 35.e6 Re4 36.e7 a4
37. ...

QUESTION :
White to win

Puzzle 502 Ans. :

29. ...f5 Mating net 30. exf5 Nf6 Mating net
31. Nxd6 Rh8# Lawnmower mate
0-1

LOAN AVAILABLE
1) Business Loan (Rs. 50,000 to 25 lakhs 12% P.a)
2) Housing / Home renovation Loan (upto 30 lakhs 12% P.a)
3) Machinery / 2/4 wheeler Loan
4) Electronics / Electrical Loan
5) Personal / Pension Loan
Sd/- L.G. Finance
Khagempalli, Imphal West
8731978490 / 9774495994
HL-B/7700/22/7-19/8(alt)
Branches :- Nambol, Thoubal, Kakching, Moirang and Samurou

Printed, published and owned by Soubam Niladhaja Singh, published from Sega Road, Thouda Bhabok Leikai, Imphal West-795001, Manipur & printed at M/s. Kangleipak Printers, Sega Road, Thouda Bhabok Leikai, Imphal West-795001, Manipur
Editor : Maibam Dhanabir Meetei, Resident Editor: Dr. Khaidem Athouba; Telephone Nos. 0385-2440771/2445104/2445106, e-mail:hueiyen_lanpao@yahoo.co.in, hueiyen_lanpao@rediffmail.com