ফিফা ৱর্ল্ড কপ কটার ২০২২

নেদরলেন্দসনা য়ু এস এ থোইদুনা ক্বার্টর ফাইনেল চঙখ্রে

ব্রাজিল অমদি স্বিটজরলেন্দ গ্রুপ জিদগী লাষ্ট ১৬ ক্বালিফাই ওইখ্রে

ভিন্সেন্ট অবৌবাকরগী অথেংবদা চনখিবা গোলগী মতেংনা কেমরুননা মঙারক চেম্পিয়ন ওইখ্রবা ব্রাজিলবু মায়থীবা পীখ্রে

কটার,দিসেম্বর ০৩ (এজেন্সী): কটার ফিফা ৱর্ল্ড কপগী ঙসি নুমিদাং খালিফা ইন্টরনেসনল ষ্টেদিয়মদা শান্নখিবা অহানবা প্রি ক্বার্টর ফাইনেল মেটচতা নেদরলেন্দসনা য়ু এস এবু ৩-১দা মায়থীবা পীদুনা ক্বার্টর ফাইনেল চঙখ্রে।

দটচশিংনা শান্নবা হৌরকপদগী খুদুম চন্না শান্নবগা লোয়ননা মেমফিস দিপেনা শান্নবা হৌরকপগী ১০শুবা মিনটতা মেটচকী অহানবা গোল চনবা ঙমখি। দেলিব্লাইন্দনা অহানবা হাফ লোইরমদাই ইঞ্জুরি টাইমদা নেদরলেন্দসকী গোল অমগা হাপচিদুনা য়ু এস এবু ২-০দা অহানবা হাফ লোইবা ফাওবদা মাংজিল থাখি।

অনীশুবা হাফতা য়ু এস এগী মায়কৈদগী গোল হন্দোক্লবা অকনবা মওংদা এটেক কয়া চখখি। হাজি রাইটনা শান্নবগী ৭৬ শুবা মিনটতা য়ু এস এগী গোল চনশিন্দুনা স্কোর ১-২দা লৈহনখি। গোল চনখ্রবা মতুং ইকান কান্নদনা দেঞ্জেল দমফ্রিসনা শান্নবগী ৮১ শুবা মিনটতা নেদরলেন্দসকী গোল ১গা হাপচিনবা ঙমখি। মখা তাবা টিম অনীনা অপীবা মতম লোইবা ফাওবদা গোল হাপচিনবা ঙম্নদবদগী নেদরলেন্দসনা য়ু এস এবু ৩-১দা মায়থীবা পীদুনা ক্বার্টর ফাইনেল চঙবা ঙমখিবনি।

পনবা য়াবদি, ৱর্ল্ড কপকী পুৱারীদা নেদরলেন্দসনা ১৯৭৪, ১৯৭৮ অমদি ২০১০দা ফাইনেল অহুম্লক চঙবা ঙমখিবদা অহুম্মক মায়থীদুনা রন্নর্স অপ তাহৌখিবনি।

নেদরলেন্দসনা ইরাই নুমিৎকী নোংয়াই মতুংদা অর্জেন্টিনা অমদি অষ্ট্রেলিয়া অনীগী অকাবগা ক্বার্টর ফাইনেলদা লম্বা তৌনরগনি।

অমরোমদা, লুসেল ষ্টেদিয়মদা ইরাই নুমিৎকী নোংয়াই মতুংদা শান্নখিবা গ্রুপ জিগী মেটচ অমদা কেমরুননা মঙারক চেম্পিয়ন ওইখ্রবা ব্রাজিলবু ১-০দা মায়থীবা পীখ্রে।

কেমরুনগী মায় পাকপা অসিনা ৱর্ল্ড কপতা ব্রাজিলবু মায়থীবা পীবা অহানবা অফ্রিকান লৈবাক ওইবা ঙমখ্রে।

ভিন্সেন্ট অবৌবাকরনা এদরসননা পীরকপা পাস অমগী মতেংদগী হেদিং তৌশিন্দুনা মেটচ লোইরমদাই ইঞ্জুরি টাইমগী ২শুবা মিনটতা কেমরুনগী অমত্তা ঙাইরবা মায় পাকপগী গোল চনবা ঙমখি। গোল চনবগী হরাউবা ফোঙদোকপদা ফুরিৎ লৌথোক্লবগী রেফরিনা ভিন্সেন্ট বু রেদ কার্দ উৎতুনা ফিল্দদগী মপান থোকহনখি।

মেটচ অসিদা ব্রাজিলনা বোল হেন্না পায়দুনা খুদুম চন্না শান্নখি। ব্রাজিলগী মায়কৈদগী গোল চনবা য়াবা তাঞ্জা কয়া ফংলবসু গোল ওন্থোকপা ঙমদনা অরেম্বা তাখি। ব্রাজিলগী গোল চনবা য়াবা শোট ৫/৬ হেন্না কেমরুনগী গোলকিপর দেভিস এপাসিনা নীংথিনা ঙাকথোক্তুনা অরেম্বা তাহনখি।

কেমরুননা মেটচ ৩দা পোইন্ট ৪ ফংদুনা গ্রুপকী অহুমশুবা মফমদা লৈদুনা টুর্নামেন্ট অসিদগী মপান থোকখ্রে। মায়থীহৌরবা ব্রাজিলনা মেটচ ৩দা পোইন্ট ৬ ফংলগা গোল দিফরেন্সতা অহানবা মফমদা লৈদুনা প্রি ক্বার্টর ফাইনেল ক্বালিফাই ওইবা ঙমখি।

ব্রাজিলনা সাউথ কোরিয়াগা নিংথৌকাবা নুমিৎকী নোংয়াই মতুংদা ক্বার্টর ফাইনেলদা লম্বা তৌনরগনি।

অতোপ্পা চপ মান্নবা মতমদা ষ্টেদিয়ম ৯৭৪দা শান্নখিবা গ্রুপ জিগী মেটচ অমদা স্বিটজরলেন্দনা সর্বিয়াবু ৩-২দা মায়থীবা পীদুনা প্রি ক্বার্টর ফাইনেল চঙবা ঙমখি।

স্বিটজরলেন্দনা মেটচ ৩দা পোইন্ট ৬ ফংলগা গোল দিফরেন্সতা ব্রাজিলগী হেক মথং অনীশুবদা লৈদুনা লাষ্ট ১৬ ক্বালিফাই ওইবা ঙমখিবনি। সর্বিয়ানা মেটচ ৩দা পোইন্ট ১ ফংদুনা গ্রুপকী ইরোয় লোয়বদা লৈদুনা টুর্নামেন্ট অসিদগী মপান থোকখি।

স্বিটজরলেন্দগী জর্দান সাকিরিনা শান্নবগী ২০ শুবা মিনটতা মেটচকী অহানবা গোল চনবা ঙমখি। অলেকজেন্দর মিট্রোভিকনা গোল চনখিবগা ইকান কান্নদনা শান্নবগী ২৬ শুবা মিনটতা ইক্বেলাইজ গোল চনশিন্দুনা স্কোর ১-১দা লৈহনখি।

টিম অনীনা স্কোর মান্নরবা মতুং দুসন ভ্লাহোভিকনা শান্নবগী ৩৫ শুবা মিনটতা সর্বিয়াগী অনীশুবা গোল চনবা ঙমখি। অহানবা হাফ লোইরমদাই ব্রিল এম্বোলোনা শান্নবগী ৪৪ শুবা মিনটতা স্বিটজরলেন্দগী ইক্বেলাইজ গোল চনশিন্দুনা স্কোর ২-২দা অহানবা হাফ লোইবা ফাওবদা দ্রো ওইখি।

অনীশুবা হাফ হৌরকপা কুইদ্রিভৈ রেমো ফ্ল্যুলরনা শান্নবগী ৪৮ শুবা মিনটতা স্বিটজরলেন্দগী মায় পাকপগী ৩ শুবা গোল চনবা ঙমখি। মখা তাবা টিম অনীনা অপীবা মতম লোইবা ফাওবদা গোল হাপচিনবা ঙম্নদবদগী স্বিটজরলেন্দনা সর্বিয়াবু ৩-২দা মায়থীবা পীদুনা প্রি ক্বার্টর ফাইনেল চঙবা ঙমখিবনি।

স্বিটজরলেন্দনা পোর্টুগলগা লৈবাকপোকপা নুমিৎকী নোংয়াই মতুংদা প্রি ক্বার্টর ফাইনেলদা লম্বা তৌনরগনি।

GROUP-G

Country	P	W	D	L	GF	GA	GD	Pt	Rk
Brazil	3	2	0	1	3	1	2	6	1
Switzerland	3	2	0	1	4	3	1	6	2
Cameroon	3	1	1	1	4	4	0	4	3
Serbia	3	0	1	2	5	8	-3	1	4

ROUND OF 16 FIXTURE

France vs Poland	4 December	(8:30 PM)
England vs Senegal	5 December	(12:30 AM)
Japan vs Croatia	5 December	(8:30 PM)
Brazil vs South Korea	6 December	(12:30 AM)
Morocco vs Spain	6 December	(8:30 PM)
Portugal vs Switzerland	7 December	(12:30 AM)

মণিপুর ষ্টেট লীগ

রাও অমদি ক্লাসা ফাইনেলদা থেংনরগনি

ইম্ফাল,দিসেম্বর ০৩(ঐচএনএস): ওল মণিপুর ফুটবোল এসোসিএসননা শীন্দুনা চথরিবা ১৫ শুবা মণিপুর ষ্টেট লীগকী ঙসি আর্টিফিসল টর্ফ গ্রাউন্দদা শান্নখিবা অনীশুবা সেমীফাইনেল মেটচতা রাইজিং এথলেটিক্স য়ুনিয়ন (রাও) লাইরিকয়েংবম লৈকাইনা সগোলবন্দ য়ুনাইটেদপু ১-০দা মায়থীবা পীদুনা ফাইনেল চঙখ্রে।

মায় পাকখিবা রাইজিং এথলেটিক্স য়ুনিয়ননা দিফেন্দিং চেম্পিয়ন ক্লাসা কৈনৌগা ফাইনেলদা লম্বা তৌনরগনি।

শান্নখিবা মেটচ অসিদা টিম অনীনা অহানবা হাফকী শান্নবদা গোল অমত্তা চন্নদনা দ্রো ওইখি। মেটচ লোইরমদাই অনীশুবা হাফকী শান্নবগী ৮৮ শুবা মিনটতা কেপ্টেন ৱাকম্বম মাইকেল মীতৈনা রাওগী মায় পাকপগী মরুওইবা গোল চনবা ঙমখি।

মেটচ অসিদা রেফরি সুরেশ সরুংবমনা রাওগী অহম্বেম রিসন, আর এস হোংরৈরুং, জাংগাজিন কুকি শান্নবগী ১৬, ৬৯ অমদি মেটচ লোইরমদাই ইঞ্জুরি টাইমদা অদুগা সগোলবন্দ য়ুনাইটেদকী লাইশ্রম সনি মেটচ লোইরমদাই ইঞ্জুরি টাইমদা য়েলো কার্দ অমমম্ বূক তৌখি।

নীংশিংবা য়াবদি নভেম্বর ৩০দা শান্নখিবা অহানবা সেমীফাইনেলদা কৈনৌ লাইরেম্বী এন্দ স্পোর্টস এসোসিএসন (ক্লাসা)না ক্ষেত্রি ইরিল মপাল য়ুথ ক্লব (কে আই ৱাই সী)বু টাই ব্রেকতা ৪-২দা মায়থীবা পীদুনা হান্ননা ফাইনেলগী লম্বা ঙাইদুনা লৈখ্রবনি।

মিষ্টর মণিপুরগী দাইমন্দ জুবিলী সেলেব্রেসন মায় পাক্লা পাঙথোক্লবা শেম শাবা লোইরে : ৱাই সুনন্তা

ইম্ফাল,দিসেম্বর ০৩(ঐচএনএস): মিষ্টর মণিপুরগী ৬০শুবা দাইমন্দ জুবিলী সেলেব্রেসন ওপন এয়র ঠিএটরদা নোংমাইজিং নুমিৎতা মায় পাক্লা পাঙথোকপা ঙম্নবা ওল মণিপুর বোদি বিল্ডর্স এসোসিএসননা শেম শাবা পূম্নমক লোইরে হায়না এসোসিএসননগী সেক্রেটরি য়ুম্লেম্বম সুনন্তনা ফোঙদোকখ্রে।

ৱাফম অসি ঙসি খুমন লম্পাক ম্যেন ষ্টেদিয়মদা লৈবা ওল মণিপুর বোদি বিল্ডর্স এসোসিএসনগী ওফিসতা পাঙথোকপা পাউমীশিংগা উনবা অমদা ফোঙদোকখিবনি।

মহাক্লা মখা তারদুনা, চেম্পিয়নশিপ অসি ট্রান্সপরেন্সি লৈনা পাঙথোকপা ঙম্নবা ঙসি জজ শিংগী ক্লিনিক পাঙথোকখ্রে। ৱিমেন্স মোদেল ফিজিককী দ্রেস কোদ অমদি তৌগদবা-তৌরোইদবশিং জজশিংদা খঙহনবা লৈখ্রে।

হৌজিক ফাওবদা তোঙান-তোঙানবা জিম ৬৬ তগী এথলিট ২৬০না চেম্পিয়নশিপ অসিবু শরুক য়ানবা এপ্লাই তৌরক্লি। এথলিটশিং অসিগী চহীগী ভেরিফিকেসন ঙসি নুমিদাং ৱাইরম ফাওবদা লোইশিল্লগনি। নোংমাইজিং নুমিৎকী অয়ুকপুং ৮দগী প্রিজজিং হৌরবা মতুং ফাইনেল পোজ দাউন হৌরগনি। মদুগী মতুং নুংথিল পুং ২দগী মণিপুরগী দি জি পি পি দোঙেলনা অথোইবা মীথুংনেল ওইদুনা ফোর্মেল ফঙ্কসন হৌগনি হায়খি।

পাউমীশিংগা উনবা অদুদা শরুক য়াখিবা অম্বাগী প্রসিদেন্ট এনরতননা ফোঙদোকখিবদা, মমাং চহীগী ৫৯শুবা এদিসনদা জিম ৫৬তগী শান্নরোয় ১৫৪না শরুক য়াখি। হন্দক্কী এদিসন অসিদা শান্নরোয় ১০০ হেনগৎলক্তুনা শরুক য়াবা অসি এসোসিএসনগী অচৌবা মায় পাকপনি।

চেম্পিয়নশিপ অসিবু মায় পাক্লা পাঙথোক্লবা সী এম ও ইম্ফাল ৱেষ্টনা মেদিকেল টিম অমসু থাক্লবা থৌরাং তৌখ্রে অমদি ইম্ফাল ৱেষ্টকী এসপিগী মায়কৈদগী সুসিক্যুরিটি এরেঞ্জমেন্টশিং পীনবা শেম শাখ্রে হায়খি।

হন্দক্কী চেম্পিয়নশিপ অসিদা মোরে অমদি উখুলদগী শান্নরোয় ২০ অদুগা কাংপোকপীদগী শান্নরোয় ৭না শরুক য়াগনি। মখোয়গীদমকসু লৈফম-চাফম পূম্নমক শিন-লাংখ্রে। কেটগোরি ৭ থোক্লা খায়দোক্তুনা পাঙথোক্লদৌরিবা চেম্পিয়নশিপ অসিগী সিনিয়র ওভরওল চেম্পিয়ন ওফ চেম্পিয়নদা কার অমা প্রাইজ থমগনি। অদুগা জুনিয়র ওভরওল চেম্পিয়ন ওফ চেম্পিয়নদা বুলেট অমা পীনবগী প্রাইজ থম্লি হায়না মহাক্লা মখা তাখি।

মহাক্লা মখা তানা চেম্পিয়নশিপ অসিবু মায় পাক্লা পাঙথোকপদা লমদম অসিগী মীয়াম্না মতেং পাংবীয়ু হায়না আপিল তৌরক্লি।

২৬শুবা বিরচন্দ্র-মাইপাকপী ৱিন্নর্স কপ

এ কে এস এ ক্বার্টর ফাইনেল চঙখ্রে

ইম্ফাল,দিসেম্বর ০৩(ঐচএনএস): অম্ফানা শীন্দুনা দবল লেগ বেসিসতা চথরিবা ২৬শুবা থাংজম বিরচন্দ্র-মাইপাকপী মেমোরিএল ৱিন্নর্স কপকী ঙসি সাইকুল গ্রাউন্দদা শান্নখিবা মেটচ অমদা হোম টিম ওইরিবা গম্পুম য়ুঠ ক্লব (জি ৱাই সী)না ওল ক্বাক্তা স্পোর্টস এসোসিএসন (এ কে এস এ)বু ১-০দা মায়থীবা পীখ্রে।

এ কে এস এনা এৱে মেটচতা মায়থীরবসু গোল এগ্রিগেটতা ক্বার্টর ফাইনেল চঙবা ঙমখ্রে। টিম অনীনা নভেম্বর ২৬তা শান্নখিবা মেটচতা এ কে এস এনা হোম গ্রাউন্দদা জি ৱাই সীবু ৩-২দা মায়থীবা পীরমখিবনি।

জি ৱাই সী অমদি এ কে এস এ অনীনা ঙসি শান্নখিবা মেটচতা ঙমজ কাইনা শান্নবগী ৩৬ শুবা মিনটতা জি ৱাই সীগী অমত্তা ঙাইরবা মায় পাকপগী গোল চনবা ঙমখিবনি।

মেটচ অসিদা রেফরি অজিৎকুমারনা এ কে এস এগী জেল কোমবু শান্নবগী ১৯ শুবা মিনটতা রেদ কার্দ পীদুনা ফিল্দদগী মপান থোকহনখি। মহাক্কী অহানবা য়েলো কার্দ অদুনা শান্নবগী ১৬ শুবা মিনটতা বূক তৌখিবনি।

অমরোমদা, বিষ্ণুপুর মিনি ষ্টেদিয়মদা ঙসি শান্নখিবা ক্বার্টর ফাইনেল মেটচ অমদা হোম টিম ওইরিবা গ্রাউন্দ দিভলপমেন্ট কম্মিটি (জিদিসী) অমদি রোয়ল রেঞ্জর্স এফ সী ২-২দা দ্রো ওইখ্রে।

হোম টিমগী গোল অনী অদুনা খাইদেম অমর্জিৎনা শান্নবগী ৪০ অমদি অহানবা হাফ লোইরমদাই ইঞ্জুরি টাইমদা চনবা ঙমখি। রোয়ল রেঞ্জর্সকী গোল অনী অদুনা ৱালো অমদি দব্লিয়ু মথুহেমানা শান্নবগী ৪৫ অমদি ৫০ শুবা মিনটতা চনবা ঙমখি।

ষ্টেট হোক্কী টিম লাউথোকখ্রে

ইম্ফাল,দিসেম্বর ০৩(ঐচএনএস): ওরিষ্যাগী ভুবনেশ্বরদা থা অসিগী ২০দগী ৩০ ফাওবা পাঙথোক্লদৌরিবা খেলো ইন্দিয়া য়ুঠ গেমস ২০২২ ক্বালিফায়র্সতা মণিপুর রিপ্রজেন্ট তৌনবা ষ্টেট অন্দর-১৮ ৱিমেন্স হোক্কী টিম মণিপুর হোক্কীনা ইরাই নুমিৎতা লাউথোকখ্রে।

খনগৎলবা শান্নরোয়শিং অদুদি মোইরাংথেম হেলেনা, এন দাইনা, কৈশাম এলিনা, লৈশাংথেম নটালি, থোকচোম দাইনালি, চারোইবম জলি, নিংঙোম্বম কমলা, নাওরেম দিনা, লাইশ্রম রিতু, ঐচ বিদ্যালক্ষ্মী, রিনা কোইজম, কাংজম সিলভিয়া, কৈশাম প্রিয়াঙ্কা, ৱারিবম রোমিতা, মোইরাংথেম প্রিঞ্জা, কাঙবম শর্মিলা, থোকচোম লিম্থোইঙানবী (কেপ্টেন) অমদি অথোকপম মালেমঙানবীনি।

রিজর্ভ ওইনা কে এস ঐচ লনচেনবী, আই বসন্তি, এল করুনা অমদি টি রিনানি।

খনগৎলবা শান্নরোয়শিংনা মশা-মশাগী ফুল কিটকা লোয়ননা খুমন লম্পাক হোক্কী ষ্টেদিয়মদা লাক্তুনা টিম কোচ সঙ্গাই ইবেমহল চন্দ্রা রিপোর্ট তৌরনবা মণিপুর হোক্কীনা খঙহল্লক্লি।

চকপী য়ুনাইটেদ এন্যুএল স্পোর্টস হৌদোকখ্রে

ইম্ফাল,দিসেম্বর ০৩(ঐচএনএস): চকপী য়ুনাইটেদ ক্লবনা শীন্দুনা ৩শুবা চাকপী য়ুনাইটেদ কপ এন্যুএল স্পোর্টস মীট ঙসি চকপীকারোং গ্রাউন্দদা চান্দেলগী এম এল এ, এস এস ওলিশনা অথোইবা মীথুংলেন ওইদুনা হৌদোকখ্রে।

হৌদোকপগী থৌরমগা মরী লৈননা ওল ইন্দিয়া ফুটবোল ফেদরেসনগী এলিট নেসনল রেফরি থুম্লি জয়সিং মোন্সাংবু মহাক্কী ফুটবোলগী রেফরিগী লম্দা ফংলকপা এচিভমেন্টবু শকখঙলদুনা অচম্বা খুদোল পীদুনা ইকাই খুম্নবা উৎখি।

হৌদোকপগী থৌরমগা মরী লৈননা দি সী চান্দেল ১১ অমদি চকপী য়ুনাইটেদ এগজিক্যুটিভশিংগী ওইবা ফ্রেন্দলি ফুটবোল মেটচ অমা পাঙথোকখ্রে। মেটচ অসিদা দি সী চান্দেল ১১না ৩-২দা মায় পাকখি।

হৌদোকপগী থৌরমদা চান্দেলগী দি সী ময়াংলম্বম রাজকুমার, এস পি হেমন পান্দে, এ দি সী চান্দেলগী চীফ এগজিক্যুটিভ ওফিসর সৈমিনথাং লেম্থাং, দি এস এ চান্দেলগী প্রসিদেন্ট টি এস চাম্না, সোসল ৱর্কর রাজকুমার কাইকু অমদি চকপীকারোংগী এস দি ওচিরোম সোমেন্দ্রোনা প্রসিদিয়ম মেম্বর ওইনা শরুক য়াখি।

থাগৎপা ফোঙদোরক্লি

ইম্ফাল,দিসেম্বর ০৩(ঐচএনএস): রিলায়ন্স ফাউন্দেসন য়ুঠ স্পোর্টস সব-জুনিয়র বোইজ ২০২২-২৩গী চেম্পিয়ন ওইরকখ্রবা দি রোয়ল একাদেমি ওফ এদভান্স লর্নিং তোপ সিফাইগী শান্নরোয়শিং, ওজাশিং অমদি ওফিসলশিংবু লোংজম ব্রদর্স এন্দ সিষ্টর্স চেরিটেবল ট্রষ্টনা থাগৎপা ফোঙদোরক্লি।

ইনভাইটেসন ফুটবোল টুর্নামেন্ট পাঙথোক্লগনি

ইম্ফাল,দিসেম্বর ০৩(ঐচএনএস): টুগপু নম্বোলনা শীন্দুনা নম্বোল কোংখাম পাৎতা লৈবা টুগপু গ্রাউন্দদা থা অসিগী ১৮দগী হৌদুনা টুগপু ট্রোফি ইনভাইটেসন ফুটবোল টুর্নামেন্ট ২০২২-২৩ পাঙথোক্লগনি।

বোলবেদমিন্টনগী কোচিং কেম্প পাঙথোক্লগনি

ইম্ফাল,দিসেম্বর ০৩(ঐচএনএস): বোলবেদমিন্টন এসোসিএসন মণিপুরনা শীন্দুনা ইন্টরনেসনল কোচ মোহন রাও কোদিগী লমজিং মখাদা নুমিৎ ১৫নিগী ওইবা নন-রেসিদেন্সিএল কোচিং কেম্প দিসেম্বর ৫দগী ২০ ফাওবা তোঙান-তোঙানবা মফম অনীদা পাঙথোক্লগনি। চহী ১৯ মখাগী ওইনা টি জি হায়র সেকেন্দরি স্কুল অদুগা চহী ১৯ মথক্কী ওইনা নৈলিট অকাম্পাৎতা পাঙথোক্লগনি।

ষ্টেট জুনিয়র বোইজ ভোলিবোল টুর্নামেন্ট

এ এম আই এম ৱাই দি ও-এ অমদি বি মায় পাকখ্রে

ইম্ফাল,দিসেম্বর ০৩(ঐচএনএস): ওল মণিপুর ভোলিবোল এসোসিএসনগী লমজিং মখাদা মাইবম কোঞ্জিল সোসল প্রোগ্রেসিভ ওর্গনাইজেসননা শীন্দুনা চথরিবা কোংখাম পিশক সিংহ মেমোরিএল ষ্টেট লেভেল জুনিয়র বোইজ ভোলিবোল টুর্নামেন্ট ঙসি শান্নখিবা গ্রুপ বিগী মেটচ অমদা এ এম আই এম ৱাই দি ও-বি ময়াং ইম্ফালনা এস দি সী সমুরৌবু সেট ৩-১ (২৫-২৩, ২৫-১৮, ২০-২৫, ২৫-১৮)দা মায়থীবা পীখ্রে।

অমরোমদা, গ্রুপ এগী মেটচ অমদা এ এম আই এম ৱাই দি ও-এনা ৱাই পি সী ইশোকপু সেট ৩-০ (২৫-১৯, ২৫-১৬, ২৫-২১)দা মায়থীবা পীখি। অতোপ্পা চপ মান্নবা গ্রুপকী ঙসি শান্নখিবা মেটচ অনীদা ঐচ ভি এ হৈগ্রুজমনা ৱাই পি সী ইশোকপু সেট ৩-০ (২৫-১৪, ২৫-১৮, ২৫-১৭) অদুগা য়ু এন টি তোপ সিফাইনা এস সী ৱাই সী সেঞ্জম চিরাংবু সেট ৩-১ (২১-২৫, ২৫-২১, ২৫-২২, ২৫-২১)দা মায়থীবা পীখি।

অতোপ্পা গ্রুপ বিগী মেটচ অমদা এস সী ৱাই সী সেঞ্জম চিরাংনা এ এম আই এম ৱাই দি ওবু সেট ৩-০ (২৫-১৭, ২৫-২২, ২৫-১১)দা মায়থীবা পীখি।

SPOKEN ENGLISH
ম্যাপেক্সে
ইংলিশ
Classes for groups and special class for only one person
For Seniors, College and University Students
■Grammar ■Pronunciation ■Group discussion ■Public speaking ■Vocabulary
Global Spoken English, Gourahari Market,
Behind Pologround, Near Hotel Christina, Paona Bazaar, Imphal
(Timing: 5:00 am, 6:10 am, 7:40am, 11:00 am, 1:00pm, 4:00 pm, 5:30pm)
Instructors: Sir Tejkumar (Teaching Since 1987)
Alice Thokchom (MA English, Punjab University)
Contact Numbers: 8132904426, 9362150894
HL-B/7933/4/12-3/02

HUEIYEN LANPAO DAILY CHESS PUZZLE

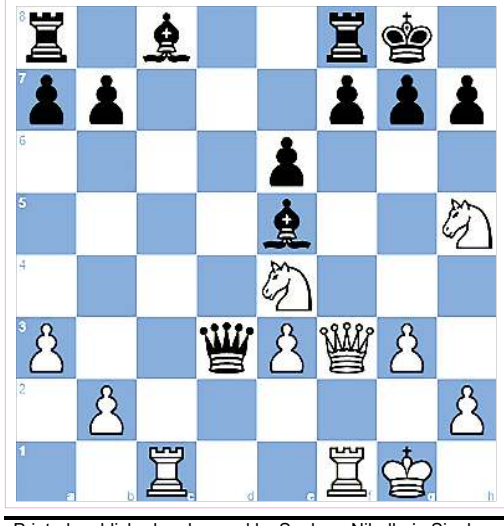

PUZZLE NO. 648

A. Zatonskih (2440) - Walter S Browne (2455)
ch-USA San Diego USA (6), 2004.11.30

1.d4 Nf6 2.c4 e6 3.Nc3 Bb4
4.e3 c5 5.Nge2 cxd4 6.exd4 d5
7.a3 Be7 8.Nf4 dxc4 9.Bxc4 O-O
10.O-O Nc6 11.Be3 Bd6 12.Nh5 Nd5
13.Qf3 Qh4 14.g3 Nxd4 15.Qd1 Nxe3
16.fxe3 Nf3+ 17.Qxf3 Qxc4 18.Ne4 Be5
19.Rac1 Qd3 20. ...

QUESTION :
White to win

Puzzle 647 Ans. :

19. Be5+ The white bishop decoys Black's king. The white bishop deflects Black's king away from protecting the square e7. Kxe5 20. Qe7+ Kf4 21. g3+
21. Qh4+ Ke5 22. Qe7+ Kf4
21. ...Kf3 22. Re1 Qxc2 23. Re3+ Kg4 24. Qh4#
19. Be5+ Kxe5 20. Qe7+ Be6 21. Re1+ Kd4 22. Qxc7
1-0

Regd. No. : KNL/497/(CE) of 2018 (I/W)
SANGAI TUTORIAL
Kwakeithel near Imphal College,Imphal
ADMISSION OPEN
REVISION COURSE for & FOUNDATION COURSE for
CLASS -X (BOSEM)
15th December, 2022 3:30/4:30pm-7:30pm
CLASS -IX & X (BOSEM)
2nd week of February, 2023 3:30/4:30pm-7:30pm
Our Position Holders of HSLC Exam 2022
1st POSITION 3rd POSITION 8th POSITION 18th POSITION
Laishram Rahul Meneka Huidrom Moirangthem Rex Singh Chingakham Italy Meitei
Form available at:
1. 'SANGAI HOSTEL' Kwakeithel Ningthemkol, Opp. Kwakeithel Tiddim Ground.
2. Office of SANGAI TUTORIAL, Kwakeithel near Imphal College, (3:00pm-7:30pm)
6009534807
9233284826
HL-P/5089/2/12-30/01

Printed, published and owned by Soubam Niladhaja Singh, published from Sega Road, Thouda Bhabok Leikai, Imphal West-795001, Manipur & printed at M/s. Kangleipak Printers, Sega Road, Thouda Bhabok Leikai, Imphal West-795001, Manipur
Editor : Maibam Dhanabir Meetei, Resident Editor: Dr. Khaidem Athouba; Telephone Nos. 0385-2440771/2445104/2445106, e-mail:hueiyen_lanpao@yahoo.co.in, hueiyen_lanpao@rediffmail.com