নেশনল গেমস ২০২৫ : হোক্কীগী অহানবা মেটচতা মণিপুর অমসুং মধ্য প্রদেশ দ্রো চৎখ্রে

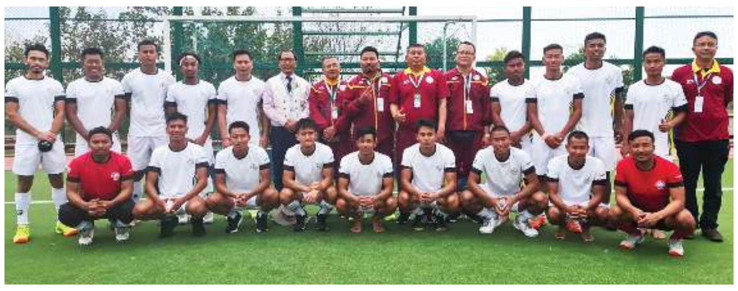

ইম্ফাল, ফেব্রুৱারী ৪ (ঐচ এন এস):
উত্তরখন্দনা যূম্বু ওইদুনা পাঙথোক্লিবা ৩৮লক শুবা নেশনল গেমসকী ওইনা ঙসি মণিপুরগী ওইনা মেদল অমত্তা লৌবা ঙমখিদ্রবসু তোঙান-তোঙানবা দিসিপ্লিনশিংদা মণিপুরগী এথলিটশিং সেমীফাইনেল অমদি ফাইনেল রাউন্দ চঙবা ঙমখিবগা লোয়ননা মখা তানা মেদল লৌরকপা য়াবগী চাওনা থাজবশিং লৈরি। লোয়ননা ঙসি নুপাগী হোক্কীগী অহানবা মেটচতা মণিপুর অমসুং মধ্য প্রদেশ দ্রো চৎখ্রে।

হরিদ্বারদা ঙসি নুমিৎয়ুংবা মতুং পুং ১২.১৫ তাবদগী হৌরগা হোক্কীগী ওইনা মণিপুর অমসুং মধ্য প্রদেশকী মরক্তা মেটচ শান্নবা হৌখি। টিম অনীগী মরক্তা শান্নখিবা মেটচ অদুগী ওইনা নাকল অনীমক্কী শান্নরোয়শিংনা চাংচৎতা হৈ-শিংবা মান্ননা শান্নবা ঙমখিবগা লোয়ননা মেটচকী অপীবা অরোইবা মতম ফাওবদা টিম অনীমক্না পাঞ্জল ৩-৩ চন্নদুনা দ্রো চৎখিবনি। মণিপুরগী পাঞ্জলশিং অদু মেটচ অদুগী ১০ অমসুং ৫৭শুবা মিনটতা লাইশ্রম দিপুনা অনী অদুগা ১৭শুবা মিনটতা তালেম প্রিয়োবর্তনা অমা চনখিবনি। অদুগা মধ্য প্রদেশকী পাঞ্জলশিং অদুনা ২৪, ৩৯, ৫৩শুবা মিনটতা মথংশিংনা মোহিট কর্মা, রাজাৱট সুন্দ্রাম অমসুং সদাম অহমদনা অমমম্ চনখিবনি।

রোৱিংগী ওইনা মণিপুরগী নুপী রোৱরশিংনা মিটর ২০০০গী দবল স্কল ইভেন্টতা ফাইনেল রাউন্দ চঙবা ঙমখ্রে। মণিপুরগী রোৱর থাংজম প্রিয়া অমসুং হাওবিজম তেন্দেনথোইনা মিনট ৮:০২.৭তা পঙ্গুংফম য়ৌদুনা ফাইনেল রাউন্দ চঙবা ঙমখিবনি। ওরিষ্যা অমসুং মহারাষ্ট্রগী নুপী রোৱরশিংসু ফাইনেল রাউন্দ চঙবা ঙমখ্রে। হয়েং রোৱিংগী ওইনা ফাইনেল চথগনি।

বোক্সিংগী ওইনা মণিপুরগী সগোলশেম বিজেতা চনু কেজি ৫৪গী কটাগোরিদা ক্বার্টর ফাইনেল চঙবা ঙমখ্রে। কেজি ৫৭কী কটাগোরিদা সোভি জাজো অমসুং কেজি ৬০গী কটাগোরিদা থোঙাম কুঞ্জরানীসু ক্বার্টর ফাইনেল চঙবা ঙমখ্রে।

আর্চরিগী ওইনা মিটর ৫০গী ৱিমেন্স ইন্দিভিজ্যুএল ইভেন্টতা এল রোশিনা ফাইনেল রাউন্দ চঙখ্রে। অদুগা নুপাগী মিটর ৫০গী ইন্দিভিজ্যুএলদা সী ঐচ নেলসন সেমীফাইনেল চঙখ্রে। রোশিনানা ফাইনেলদা ছটিশগরগী আর্চরগা লম্বা তৌনগনি। অদুগা নেলসননা সেমীফাইনেলদা যূম্বু উত্তরখন্দগী আর্চরগা থা অসিগী ৭তা লম্বা তৌনগনি।

সাইক্লিংগী ওইনা মণিপুরগী লাইতোঞ্জম রোনাল্ডো, য়াংলেম রোজিট অমসুং কে ঐচ রাহুলগী কাঙবু মেন্স স্প্রিন্টতা ফাইনেল রাউন্দ চঙনবা হোৎনখিবা অদু অরেম্বদা তাহৌরে। ক্বালিফায়িং রাউন্দদা মণিপুরগী সাইক্লিস্টশিংনা মকোক থোংবা ঙমখ্রবসু ফাইনেল রাউন্দ চঙবা ঙমদনা ঙসি লৈহৌখিবনি।

অমরোমদা, এম ও এ মীদিয়া কম্মিটিগী চ্যেরমেন এল ইবুংঙোচৌবীনা ফোঙদোকখিবদা, মণিপুরগী শান্নরোয়শিংনা হৌদক্কী নেশনল গেমসতা উৎলিবা পর্ফোর্মেন্সশিং থাগৎনিংঙাই ওই। মখা তানা মেদলশিং লৌবা শোয়দনা ঙমগনি থাজে হায়খি।

38th National Games 2025 Medal Tally					
Rk	State	G	S	B	T
1	Karnataka	28	12	13	53
2	SSCB	21	10	9	40
3	Maharashtra	16	33	27	76
4	Tamil Nadu	11	16	16	43
5	**Manipur**	**11**	**10**	**5**	**26**

ৱিমেন্স অন্দর-১৫ ৱান দে ট্রোফি

ফোর্স ক্ষেত্রিগাওনা এম পি এ থৌনাওজম অদুগা পি সী সীনা শেদো মায়থীবা পীখ্রে

ইম্ফাল, ফেব্রুৱারী ৪(ঐচ এন এস):
মণিপুর ক্রিকেট এসোসিএশন (এম এন সী এ)না শীন্দুনা চথরিবা অনীরকশুবা এম এন সী এ ৱিমেন্স অন্দর-১৫ ৱান দে ট্রোফি ২০২৪-২৫গী ওইনা ঙসি শান্নখিবা তোঙান-তোঙানবা মেটচশিংদা ফোর্স ক্ষেত্রিগাওনা এম পি এ থৌনাওজম অদুগা পি সী সী ময়াইকোইবীনা শেদো থাংমৈবন্দ মায়থীবা পীখ্রে।

ঙসি অয়ুক অঙনবদগী হৌরগা পি সী সী গ্রাউন্দ ময়াইকোইবীদা ফোর্স অমসুং এম পি এগী মরক্তা শান্নখিবা মেটচ অদুগী টোস ফোর্সনা ঙমদুনা হান্না বেটিং তৌনবা খনখি। অহানবা ইন্নিংসতা ফোর্সনা বেটিং তৌদুনা শান্নখিবা অদুগী ওইনা টিম অদুগী বেটসমেন অয়াম্বনা মায়োক্লরিবা টিমগী বোলরশিংনা চথুরকখিবা মখল-মখা কয়াগী এটেকশিং হৈন-শিংনা মায়োক য়াদুনা শান্নবা ঙমখি। মদুনা মরম ওইরগা অপীবা ওভর ৩০ লোইবদা ৱিকেট ৫ তুরগা পূন্না রন ২৫৫ লৌবা ঙমখি।

এম পি এনা টার্গেট রন লৌবা ঙম্নবা বেটিং তৌদুনা শান্নখিবা ইন্নিংস অদুগী ওইনা টিম অদুগী বেটসমেন অমত্তনা দিজিট অনী শুনা রনশিং লৌবা ঙমখিদে। মদুনা মরম ওইরগা ওভর ২০.৫ শুরকপদা ৱিকেট ১০ মক তুরগা রন ৫২ খক্তমক লৌবা ঙমখিবদগী মেটচ অদু ফোর্সনা লাকচনা রন ২০৩দা মায় পাকখিবনি।

মেটচ অদুগী মেন ওফ দি মেটচনা ফোর্সকী কে ঐচ রুকসানানা তাখি। মহাক্না বোল ৯৭ মায়োক্লবদা রন ১০২ লৌদুনা আউট ওইদনা লৈবা ঙমখিবগা লোয়ননা ওভর ৪দা ৱিকেট ১সু লৌরমখি।

থাও গ্রাউন্দ থাংমৈবন্দদা পি সী সী অমসুং শেদোগী মরক্তা শান্নখিবা মেটচ অদুগী টোস পি সী সীনা ঙমদুনা হান্না বেটিং তৌদুনা শান্নখি। পি সী সীনা বেটিং তৌদুনা শান্নখিবা ইন্নিংস অদুগী ওইনা ওপনর বেটসমেন ওইখিবী কৈথেল্লাকপম কেত্রিনা অমসুং ওক্রম য়াশিকানা হৌগৎলকপদা হৈন-শিংনা মায়োক্লরিবা টিমগী বোলরশিংগী এটেক মায়োক য়াদুনা শান্নবা ঙমখিবগা লোয়ননা টিমগী রন মশীং য়ামহনবদা অচৌবা মতেং পাংলমখি। ইন্নিংস অসিগী ওইনা অপীবা ওভর ৩০ লোইবদা পি সী সীগী ৱিকেট ৭ তুরগা রন ১৭২ লৌবা ঙমখি।

শেদোনা টার্গেট রন লৌবা ঙম্নবা বেটিং তৌদুনা শান্নখিবা ইন্নিংস অদুগী ওইনা ওভর ২৮.৩ শুরকপদা ৱিকেট ১০ মক তুরগা রন ১৬৩দগী হেন্না লৌবা ঙমখিদবদগী মেটচ অদু পি সী সীনা রন ৯দা মায় পাকখিবনি।

মেটচ অসিগী মেন ওফ দি মেটচনা পি সী সীগী লাংলেনথোইবীনা তাখি। মহাক্না ওভর ৬তা ৱিকেট ৪ অদুগা রন ২৯ লৌরমখি।

ট্রাও ক্বাকৈথেলনা ঈ এস য়ু ৱাঙ্খৈ পেলেস কম্পাউন্দবু ৱিকেট ৮দা মায়থীবা পীখ্রে

ইম্ফাল, ফেব্রুৱারী ৪ (ঐচ এন এস):
মণিপুর ক্রিকেট এসোসিএশন (এম এন সী এ)না শীন্দুনা মোদেল হায়র সেকেন্দরি স্কুল অমদি ওরিয়েন্টেল কোলেজ গ্রাউন্দদা হৌদোকখিবা ৯লক শুবা এম এন সী এ দব্লিয়ু প্রহ্লাদ অমসুং দব্লিয়ু রমানন্দ ইলিট টুর্নামেন্ট ২০২৫গী ওইনা ঙসি শান্নখিবা মেটচ অমদা ট্রাও ক্বাকৈথেলনা ঈ এস য়ু ৱাঙ্খৈ পেলেস কম্পাউন্দবু লাকচনা ৱিকেট ৮দা মায়থীবা পীখ্রে।

ঙসি অয়ুক অঙনবদগী হৌরগা মোইজিং পব্লিক গ্রাউন্দ থৌবালদা ট্রাও অমসুং ঈ এস য়ুগী মরক্তা শান্নখিবা মেটচ অদুগী টোস ট্রাওনা ঙমদুনা হান্না ফিল্ডিং তৌনবা খনখিবদগী অহানবা ইন্নিংসতা ঈ এস য়ুনা বেটিং তৌদুনা শান্নখি। ঈ এস য়ুনা বেটিং তৌদুনা শান্নখিবা ইন্নিংস অদুগী ওইনা অপীবা ওভর ৪০ লোইবদা টিম অদুগী ৱিকেট ৮ তুরগা পূন্না রন ১৪০ লৌবা ঙমখি। ইন্নিংস অসিগী ওইবা বেটসমেন চোংথাম মেহুলনা বোল ১২ মায়োক্লবদা রন ১৮, হঞ্জবম ধোম্বনা বোল ৪২ মায়োক্লবদা রন ১৫, থোকচোম নিশিকান্তনা বোল ৬৭ মায়োক্লবদা রন ৫৬, অদুগা হঞ্জবম নাওবনা বোল ৩৭ মায়োক্লবদা রন ১৫ লৌদুনা টিমগী রন মশীং য়াম্লবা হোৎনবদা মতেং পাংলমখি।

ট্রাওনা টার্গেট রন ১৪১ লৌবা ঙম্নবা বেটিং তৌদুনা শান্নখিবা ইন্নিংস অদুগী ওইনা ওভর ৩০.১ শুরকপদা ৱিকেট ২ খক তুরগা টার্গেট রন হেন্দোক্তুনা পূন্না রন ১৪২ লৌবা ঙমখিবদগী মেটচ অদু ট্রাওনা লাকচনা ৱিকেট ৮দা মায় পাকখিবনি।

ঙসি শান্নখিবা মেটচ অদুগী মেন ওফ দি মেটচনা সঞ্জেনবম সোমোকান্তনা তাখি। মহাক্না বোল ৭৩ মায়োক্লবদা রন ৫০ লৌরগা আউট ওইদনা লৈবা ঙমখিবগা লোয়ননা ওভর ৮দা ৱিকেট ২সু লৌরমখি।

য়ুনাইটেদ স্পোর্টস এসোসিএশননা নোর্থ ইষ্টর্ন স্পোর্টিং য়ুনিয়ন থোইখ্রে

ইম্ফাল, ফেব্রুৱারী ৪(ঐচ এন এস):
ওল মণিপুর ফুটবোল এসোসিএশন (অম্ফা)না ওল ইন্দিয়া ফুটবোল ফেদরেশন (এ আই এফ এফ)কী মীৎয়েং মখাদা চথরিবা ১৭লক শুবা মণিপুর ষ্টেট লীগ ২০২৪-২৫গী ওইনা ঙসি শান্নখিবা মেটচ অমদা য়ুনাইটেদ স্পোর্টস এসোসিএশন (য়ু এস এ)না নোর্থ ইষ্টর্ন স্পোর্টিং য়ুনিয়ন (এন ঈ এস য়ু) মায়থীবা পীখ্রে।

ঙসি নুংথিল পুং ১.৩০ তাবদগী হৌরগা আর্টিফিসল টর্ফ গ্রাউন্দ লম্লোং থোংখোঙদা য়ু এস এ অমসুং এন ঈ এস য়ুগী মরক্তা শান্নখিবা মেটচ অদুগী ওইনা হৌগৎলকপদা নাকল অনীমক্কী শান্নরোয়শিংনা হৈ-শিংবা মান্ননা শান্নবা ঙমখি। মেটচ অদুগী হৌগৎলকপা ৭শুবা মিনটতা য়ু এস এগী মায়কৈদগী ফজরবা কাউন্টর এটেক অমা চথবা ঙমখিবগা লোয়ননা টিম অদুগী শান্নরোয় থৌনাওজম সুরজ মৈতৈনা এন ঈ এস য়ুগী মায়কৈদা মেটচ অদুগী অমদি মখোয়গী টিমগী ওইবা অহানবা পাঞ্জল চনবা ঙমখি। এন ঈ এস য়ুগী মায়কৈদগী পাঞ্জল অদু হন্দোক্লবা য়াম্না কন্না হোৎনরবসু অহানবা হাফ লোইবা ফাওবদা ঙমখিদবদগী য়ু এস এনা পাঞ্জল ১-০দা মাংজিল থারগা লৈখি।

অনীশুবা হাফ শান্নখিবা অদুগী ওইনসু এন ঈ এস য়ুগী মায়কৈদগী মখোয়গী মায়োক্তা চনশিনখিবা পাঞ্জল অদু হন্দোকপা ঙম্নবা হান্নদগী হেন্না য়াম্না কন্না হোৎনখি। অদুবু য়ু এস এগী হৈ-শিংলবা দিফেন্দরশিং অমদি গোলকীপরনা থৎতুনা অরেম্বদা তাহনখি। মেটচ লোইবা ফাওবদা এন ঈ এস য়ুগী মায়কৈদগী ইক্বেলাইজর ওইগদৌরিবা পাঞ্জল অদু চনবা ঙমখিদবদগী মেটচ অদু য়ু এস এনা পাঞ্জল ১-০দা মায় পাকখিবনি।

ৱাঙ্গোই এফ সী মায়থীবা পীরম্লগা করাম এফ সী ফাইনেল চঙখ্রে

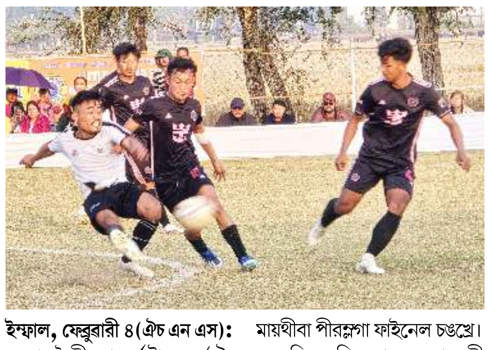

ইম্ফাল, ফেব্রুৱারী ৪(ঐচ এন এস):
হাওরৈবী নোরদর্ন ষ্টার ক্লব (ঐচ এন এস সী)না হাওরৈবী অপূনবা এফ সীগা খূৎশম্নরগা হৌজিক চথরিবা ৫রকশুবা চন্দ্রনদি ট্রোফি ২০২৫-৯ মেন এসাইদ ষ্টেট লেভেল ভিলেজ ওপন ফুটবোল টুর্নামেন্টকী ওইনা ঙসি শান্নখিবা অহানবা সেমীফাইনেল মেটচতা করাম এফ সীনা ৱাঙ্গোই এফ সী মায়থীবা পীরম্লগা ফাইনেল চঙখ্রে।

ঙসি নুংথিল পুং ২ তাবদগী হৌরগা টিম অনীগী মরক্তা শান্নখিবা অহানবা সেমীফাইনেল মেটচ অদুগী ওইনা হৌগৎলকপদগী নাকল অনীমক্কী শান্নরোয়শিংনা বোল পায়বগী চাং মান্ননা শান্নবা ঙমখি। নাকল অনীমক্কী শান্নরোয়শিংনা চাংচৎতা হৈ-শিংবা মান্ননা শান্নবা ঙমখিবনা মরম ওইরগা অমনা অমগী মায়কৈদা পাঞ্জল চন্নবা হোৎনখিবশিং মায় পাকপা ঙম্নখিদে। অহানবা হাফ লোইবা ফাওবদা টিম অনীমক্না পাঞ্জল অমত্তা চন্নবা ঙমদনা লৈখি।

অনীশুবা হাফ শান্নখিবা অদুগী ওইনা করাম এফ সীগী শান্নরোয়শিংনা ফজরবা কাউন্টর এটেকশিং চথদুনা পাঞ্জল চন্নবা হোৎনখি। অদুবু ৱাঙ্গোই এফ সীগী হৈ-শিংলবা দিফেন্দর অমদি কীপরনা চথুরকখিবা এটেকশিং অদুবু থিংদুনা অরেম্বদা তাহনখি। মদুনা মরম ওইরগা অনীশুবা হাফ লাইবা ফাওবদা টিম অনীমক্না পাঞ্জল অমত্তা চন্নবা ঙমদনা লৈখি। তুংদা রেফরিনা টিম অনীগী মরক্তা পেনাল্টি কাওননবা খঙহনখি। পেনাল্টি শুটআউটতা করাম এফ সীনা পাঞ্জল ৫-৪দা ৱাঙ্গোই এফ সী মায়থীবা পীরম্লগা অহানবা ফাইনেল চঙবা ঙম্বা টিম ওইখ্রে।

কিক মাষ্টরনা এস দি এ থোইখ্রে

ইম্ফাল, ফেব্রুৱারী ৪(ঐচ এন এস):
ক্যামগৈ য়ুঠ পাইওনিয়র ক্লব (কে ৱাই পি সী) ক্যামগৈ হৈবোং মখোঙনা শীন্দুনা টিম ১৬না গ্রুপ ৪ থোক্লা খায়দোক্তুনা ক্যামগৈ হৈবোং মখোঙ লম্পাক্তা চথরিবা ১৩রক শুবা খাগেন্দ্রা ফুটবোল ট্রোফি ২০২৫গী ওইনা ঙসি শান্নখিবা মেটচ অমদা কিক মাষ্টরনা এস দি এ মায়থীবা পীখ্রে।

ঙসি নুংথিল পুং ১ তাবদগী হৌরগা টিম অনীগী মরক্তা শান্নখিবা মেটচ অদুগী ওইনা হৌগৎলকপদগী কিক মাষ্টরগী শান্নরোয়শিংনা বোল হেন্না পায়দুনা লাকচনা শান্নবা ঙমখি। বোল হেন্না পায়দুনা শান্নবা ঙম্বগী খূদোংচাবা লৌরগা মেটচ অদুগী ২০শুবা মিনটতা কিক মাষ্টরগী মায়কৈদগী মেটচ অদুগী অহানবা পাঞ্জল চনবা ঙমখি। পাঞ্জল অদু মেটচ অদুগী ২০শুবা মিনটতা কিক মাষ্টরগী শান্নরোয় বিকেননা চনখিবনি। মহাক্কী পাঞ্জল অদুনা অহানবা হাফ লোইবা ফাওবদা কিক মাষ্টরনা পাঞ্জল ১-০দা মাংজিল থারগা লৈখি।

অনীশুবা হাফ শান্নখিবা অদুগী ওইনসু মখা তানা কিক মাষ্টরগী শান্নরোয়শিংনা বোল হেন্না পায়দুনা লাকচনা অদুম্মক শান্নবা ঙমখি। মদুনা মরম ওইরগা মেটচ অদুগী ৩০ অমসুং ৪৫শুবা মিনটতা কিক মাষ্টরগী ভুমেশ্বর অমসুং নেপোলিয়ননা মখা তানা পাঞ্জল অমমম্ চনবা ঙমখি। এস দি এগী ওইনা মেটচ অদুগী ৪৯শুবা মিনটতা এম দি মুষ্টাকনা পাঞ্জল অমা চনখিবা অদু নৎতনা মখা তাবা পাঞ্জল চনবা ঙমখিদবদগী মেটচ অদু কিক মাষ্টরনা পাঞ্জল ৩-১দা মায় পাকখিবনি।

সোসল দিভলপমেন্ট ক্লবনা আর এফ সী সী কৈনৌ থোইখ্রে

ইম্ফাল, ফেব্রুৱারী ৪ (ঐচ এন এস):
আই জি পি মণিপুর অমসুং নাগালেন্দ সী আর পি এফকী মীৎয়েং মখাদা ৬৯ বট্টালিয়ন সী আর পি এফ মন্ত্রিপুখ্রিনা শীন্দুনা তাকয়েল সাই কমপ্লেক্সতা লৈবা আর্টিফিসল টর্ফ গ্রাউন্দদা অম্ফা অমদি আই দব্লিয়ু দি এফ এগী মতেংগা লোয়ননা চথরক্লিবা ১৫রক শুবা সহিদ মনোরঞ্জন সিংহ মেমোরিএল ষ্টেট ওপন ফুটবোল টুর্নামেন্টকী ওইনা ঙসি শান্নখিবা মেটচ অমদা সোসল দিভলপমেন্ট ক্লব (এস দি সী)না আর এফ সী সী কৈনৌ মায়থীবা পীখ্রে।

ঙসি অয়ুক পুং ৯ তাবদগী হৌরগা টুর্নামেন্ট অসিগী অনীশুবা মেটচ ওইনা এস দি সী অমসুং আর এফ সী সী লম্বা তৌনখি। টিম অনীগী মরক্তা ঙসি শান্নখিবা মেটচ অদুগী ওইনা অহানবা হাফ লোইবা ফাওবদা টিম অনীমক্না পাঞ্জল অমমম্ চন্নদুনা মান্ননা লৈখি। এস দি সীগী পাঞ্জল অদুনা ৩৫শুবা মিনটতা এমসন অথোকপমনা অদুগা আর এফ সী সীগী পাঞ্জল অদুনা ২৭শুবা মিনটতা এম মঙালনা চনখিবনি।

অনীশুবা হাফ শান্নখিবা অদুগী ওইনা এস দি সীগী শান্নরোয়শিংনা বোল হেন্না পায়দুনা লাকচনা শান্নবা ঙমখিবগা লোয়ননা মেটচ লোইবা ফাওবদা মখা তানা পাঞ্জল অহুম চনবা ঙমখি। অদুমওইনমক আর এফ সী সীগী ওইনা মখা তাবা পাঞ্জল অমত্তা চনবা ঙমখিদবদগী মেটচ অদু এস দি সীনা পাঞ্জল ৪-১দা মায় পাকখিবনি। অনীশুবা হাফতা এস দি সীগী পাঞ্জলশিং অদু ৪৭শুবা মিনটতা ঐচ রাকেশনা অমা, অদুগা ৬০ অমসুং ৮৮শুবা মিনটতা মুতুম ৱাংলেননা অনী চনখিবনি।

অসাম রাইফলস ৱিমেন পোলো টিমনা লিম্থোইঙম্বী কাংজৈ লুপ থোইখ্রে

ইম্ফাল, ফেব্রুৱারী ৪(ঐচ এন এস):
ওল মণিপুর পোলো এসোসিএশন (এ এম পি এ) অমসুং অসাম রাইফলস অনীনা খূৎশম্নদুনা ইম্ফালগী মপাল কাংজৈবুংদা হৌজিক চথরিবা অহানবা দিরেক্টর জেনরেল অসাম রাইফলস (দি জি এ আর) মেন এন্দ ৱিমেন পোলো টুর্নামেন্টগী ঙসি শান্নখিবা নুপীগী অহানবা গ্রাউন্দদা অসাম রাইফলস ৱিমেন পোলো টিমনা লিম্থোইঙম্বী কাংজৈ লুপ মায়থীবা পীখ্রে।

ঙসি নুংথিল পুং ২ তাবদগী হৌরগা টিম অনীগী মরক্তা শান্নখিবা মেটচ অদুগী ওইনা হৌগৎলকপদগী অসাম রাইফলস ৱিমেন্স পোলো টিমনা লাকচনা শান্নবা ঙমখি। মদুনা মরম ওইরগা অসাম রাইফলস ৱিমেন পোলো টিমনা পাঞ্জল ৫-১দা মায় পাকখিবনি। নুপীগী ওইনা হৌজিক-হৌজিক অসাম রাইফলস পোলো টিমনা পোইন্ট টেবলদা পোইন্ট ১২ ফংলগা খ্বাইদগী মকোক থোংনা লৈরি। অদুগা লিম্থোইঙম্বী কাংজৈ লুপনা পোইন্ট ৯ ফংদুনা অনীশুবদা লৈরি।

[illegible]

[illegible]

[illegible]

চেলসিনা ৱেষ্টহেম মায়থীবা পীখ্রে

লন্দন, ফেব্রুৱারী ৪(এজেন্সী):
ইংলেন্দদা হৌজিক চথরিবা ইংলিশ প্রেমিয়র লীগকী ওইনা ঙসি শান্নখিবা মেটচ অমদা চেলসিনা ৱেষ্টহেম মায়থীবা পীখ্রে।

লন্দনদা লৈবা ষ্টামফোর্দ ব্রিজ ষ্টেদিয়মদা ঙসি টিম অনীগী মরক্তা শান্নখিবা মেটচ অদুগী ওইনা চেলসিনা বোল হেন্না পায়দুনা লাকচনা শান্নবা ঙমখি। মেটচ অসিদা চেলসিনা বোল পায়বগী চাং চাদা ৬৮ ওইখিবা মতমদা ৱেষ্টহেমনা বোল পায়বগী চাং চাদা ৩২ খক্তমক ওইখি। বোল হেন্না পায়দুনা শান্নবা ঙম্নগী খূদোংচাবা লৌরগা মেটচ অদু চেলসিনা পাঞ্জল ২-১দা ৱেষ্টহেমবু মায়থীবা পীরমখিবনি। চেলসিগী মায় পাকপগী পাঞ্জলশিং অদু মেটচ অদুগী ৬৪শুবা মিনটতা পেদ্রো নেটোনা অদুগা ৭৪শুবা মিনটতা ৱেষ্টহেমগী অরোননা শোয়বদগী মশাগী মায়কৈদা চনশিঞ্জখিবনি। অদুগা ৱেষ্ট হেমগী পাঞ্জল অদুনা ওরেননা ৪২শুবা মিনটতা চনখিবনি।

HUEIYEN LANPAO DAILY CHESS PUZZLE

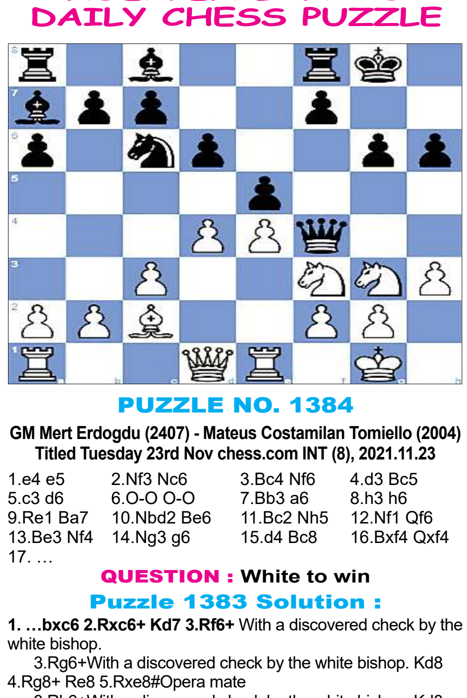

PUZZLE NO. 1384

GM Mert Erdogdu (2407) - Mateus Costamilan Tomiello (2004)
Titled Tuesday 23rd Nov chess.com INT (8), 2021.11.23

1.e4 e5	2.Nf3 Nc6	3.Bc4 Nf6	4.d3 Bc5
5.c3 d6	6.O-O O-O	7.Bb3 a6	8.h3 h6
9.Re1 Ba7	10.Nbd2 Be6	11.Bc2 Nh5	12.Nf1 Qf6
13.Be3 Nf4	14.Ng3 g6	15.d4 Bc8	16.Bxf4 Qxf4
17. …			

QUESTION : White to win

Puzzle 1383 Solution :

1. …bxc6 2.Rxc6+ Kd7 3.Rf6+ With a discovered check by the white bishop.
3.Rg6+With a discovered check by the white bishop. Kd8 4.Rg8+ Re8 5.Rxe8#Opera mate
3.Rh6+With a discovered check by the white bishop. Kd8 4.Rh8+ Re8 5.Rxe8#Opera mate
3. ...Kd8 4.Rf8+ Re8 5.Rxe8# Opera mate
1-0

Printed, published and owned by Soubam Niladhaja Singh, published from Sega Road, Thouda Bhabok Leikai, Imphal West-795001, Manipur & printed at M/s. Kangleipak Printers, Sega Road, Thouda Bhabok Leikai, Imphal West-795001, Manipur
Editor : Maibam Dhanabir Meetei; Telephone Nos. 0385-2440771/2445104/2445106, e-mail:hueiyen_lanpao@yahoo.co.in, hueiyen_lanpao@rediffmail.com