# মরী লৈনবা ওথোরিটিশিংনা অহেনবা মীৎয়েং চঙদুনা অফবা ক্রিকেট শান্নরোয়শিং পুথোকপদা অচৌবা থৌদাং লৌহন্নীংই : সুনিল কুমার

অলকা থোকচোম

**ইম্ফাল, জুলাই ৪ (ঐচ এন এস):** লমদম অসিদা ক্রিকেট মশান্না অসি মহৌশাগা য়েংনরুবদা হৌজিক্লা হেন্না থরায় য়াওনা শান্নবগী চাং নোংম-নোংমগী হেনগৎলক্লি। মরম অদুনা মরী লৈনবা ওথোরিটিশিংনা অহেনবা মীৎয়েং চঙদুনা ফিল্ড ভিজিট তৌদুনা য়েংশিনবীরবদি অমদি লমদম অসিদা ক্রিকেট শান্নরোয়শিংনা ফংলিবা খুদোংচাবশিং অসি খঙহন্দুনা হেন্না মতিং লৈবা শান্নরোয়শিং পুথোকপদা অচৌবা থৌদাং লৌহন্নীংই অমদি মশান্না অসি প্রোফেসনেল করিয়র শেম্বা য়াই হায়বসু মীয়ামদা মপূং ফানা মরী লৈনবা ওথোরিটিশিংনা খঙহনবীয়ু হায়না মশাগী চহী ৫২ রোম শুরবা বিষ্ণুপুর দিষ্ট্রিক্টকী মেদিকেল ওফিসরসু ওইরিবা অমদি ক্রিকেট মশান্না অসিবু নৌনা ময়োন চোংখৎনবা হোৎনবদা অচৌবা থৌদাং লৌদুনা লাক্লিবা খ্বাইরাকপম সুনিল কুমারনা ফোঙদোরক্লি।

পাউচে অসিদা সুনিল কুমারনা ফোঙদোরকখিবগী মতুংইন্না প্রোফেসনেল ওইনা শান্নবা য়ারবা মশান্না অসিবু লমদম অসিগী ওইনদি নমথদুনা থমজিনবীবগুম তৌরি। মসি ঐখোয় খুদিংমক্কী ওইনা খ্বাইদগী লাইবক থীবনি। ইন্দিয়াগী ওইনা খ্বাইদগী পাম্না শান্নবা মশান্না অমা হায়রগদি ক্রিকেট মশান্না অসি ওইরিবনি। মরম অদুনা হীরম অসিদা মরী লৈনবা ওথোরিটিশিংনা অহেনবা মীৎয়েং চঙবীরবদি লৈবাক অসিগীদা নৎতনা মালেমগী থাক্তা মমিং লৈরবা ক্রিকেট শান্নরোয় কয়া পুথোকপা শোয়দনা ঙমগনি হায়খি।

সুনিল কুমার গুৱাহাটিদা মেদিকেল তমদুনা লৈরিঙৈ মতমদা ক্রিকেট মশান্না অসিবু য়াম্না পামজরুবনা খানাপারা ক্লবতা মহৈ তম্না-তম্না ক্রিকেট শান্নবা হৌখি। মদুগী মমাংদনা অরুনাচলদা মহৈ তম্লিঙৈদা মশান্না অসি শান্নবা হৌরকখিবনি। মহৈ তম্বা লৌইদুনা ময়ূমদা থোক্লক্লবা মতমদা মশান্না অসিগী ওইনা মপূং ফাবা প্লেটফোর্ম লৈতবতা নৎতনা মীয়াম্নসু কা-হেন্না পাম্নবা মশান্না ওইরমখিদে। বিহারদা মহাক্না মহৈ-মশিন মখা তমথবা চৎপদা মফমদুদগী ক্রিকেটকী ইক্বিপমেন্টশিং লৈরক্তুনা নহা কয়া অমা মহাক্কী হৈজবা কয়া তাকপী-তম্বীদুনা দিষ্ট্রিক্ট লেভেলগী ক্রিকেট টুর্নামেন্টতা শরুক য়াবা হৌখি অমদি মায় পাকপসু ঙমখি। মতম অদুদগী ক্রিকেটপু থরায় য়াওজবা নহা কয়া অমা য়োকখৎকে হায়বগী মঙোন্দা চপ চাবা ৱাখল ফাওখি। বিষ্ণুপুর দিষ্ট্রিক্ট ক্রিকেট এসোসিএসন হায়না মিংথোনবা এসোসিএসন অমা মোইরাং কোলেজগী প্রিন্সিপাল ওইরম্বা ওজা হরেভাইনা লুচিংদুনা কুমজা ১৯৯২দা রেজিষ্টর তৌদুনা মণিপুর ক্রিকেট এসোসিএসনগী মখাদা লিংখৎখি। মদুগী মতুং দিনেশ ট্রোফিগী সিজন খরদা মহাক্কী এসোসিএসনসু য়াওবগী খুদোংচাবা ফংখি।

হীরম অসিগা মরী লৈননা সুনিল কুমারনা ফোঙদোকখিবদা, মণিপুরদগী ক্রিকেটকী মমি অসি খরা-খরা মাঙথরকপা উখি। মসিগী মরুওইবা মরমদি বোর্দ ওফ ক্রিকেট কন্ট্রোল ইন ইন্দিয়া (বি সী সী আই)না নোর্থ ইষ্ট অমদি বিহারদা ফুল এফিলিএসন পীদবননি। এফিলিএসন ফংদবনা শান্নরোয়শিংগী তুংগী পূন্সি উরক্তবা অমদি লৈরক্তবনা মরম ওইরগা শান্নরোয়শিংনা মশান্না অসিবু থাদোক্লগা অতোপ্পা মশাগী কান্নগদবা মশান্নশিংদা চৎনখিবনি। কুমজা ২০০০গী অদুৱাহিদা মণিপুরদা ক্রিকেট শান্নরোয় মশীং য়াম্না হন্থবগুম তৌখি। অদুবু ক্রিকেট মশান্না অসিবু থম্মোয় শেংনা পামজরুবনা মরম ওইরগা লমদম অসিদা ক্রিকেট মশান্নবু হিংগৎহন্নবা চেনবা-চোংবদি মহাক লেপখিদে। মতৌ করম্না হিংগৎহনগদগে হায়বগী মতাংদসু অখঙ-অহৈশিংগা লেপ্তুনা তানদুনা লাকখি। মহাক্না হেক পোকচবা মচা ফাওবা মশান্না অসিদা খোঙ থাংজিনহন্দুনা মহাক মশানা তাকপী-তম্বীবগী থবক চথরি। লোয়ননা মহাক্কী মচাসু মশান্না অসিদা মচীন তুমখৎলক্লিবা শান্নরোয় অমা ওইরি হায়খি।

মহাক্না হায়, মতম খরা ক্রিকেট মশান্না অসি মণিপুরদগী মমি শান্নগুম তৌরবসু বিষ্ণুপুর দিষ্ট্রিক্টকী ওইনদি মশান্না অসিবু হিংহন্দবা য়াদে হায়বগী ৱাখল্লোন্দা নহা কয়ানা লৈকাই-লৈকাইগী ওইনা শেল খায়দুনা শান্নবগী চৎনবী অমা অদুম্মক তৌদুনা লাক্লি। অদুবু লাইবক ফবনা বি সী সী আইনা নোর্থ ইষ্টতা ফুল এফিলিএসন পীবীরকপদগী অহানবা মণিপুরগী টিম রিপ্রজেন্ট তৌবদা নিংথৌখোংদগী নুপা অমদি নুপী অনীগী টিমদা লমদম অসিদগী অন্দর-১৬কী প্লেয়রনা কেপ্টেন ওইদুনা চৎখি। অসুম্না থৱায় য়াওজবা শান্নরোয় ময়াম অমা উবদগী বিষ্ণুপুর দিষ্ট্রিক্ট ক্রিকেট এসোসিএসন নৌনা অমুক হিংগৎহন্দুনা ক্রিকেট শান্নবা পামজবা শান্নরোয় কয়া শেমগৎপগী থবক চথদুনা লাক্লি। লাইবক থীবনা মণিপুরগী হৌজিক ওইরিবা লানগী ফীভম অসিনা মরম ওইরগা শান্নবদা চাওনা অকায়বা পীরি। অদুমওইনমক শান্নবদি হৌজিকসু লেপ্পা লৈতে হায়খি।

মহাক্না মখা তানা ফোঙদোক-খিবদা, মতম অমদা ক্রিকেট শান্নরোয়শিংনা মশান্না অসিদগী খুদোংচাবা কয়া ফংলমদ্রবসু হৌজিক্তি মশান্না অসিদগী খুদোংচাবা কয়া ফংবা ঙম্লে। মরম অদুনা মরী লৈনবা ওথোরিটিনা মশান্না অসিগী মতাংদা অহেনবা মীৎয়েং চঙদুনা পায়খৎফম থোকপা চাউখৎ থৌরাংগী ওইবা থবকশিং পায়খৎপীরবদি লমদম অসিদগী মায় পাকপা শান্নরোয় কয়া পুথোকপা ঙমগনি হায়খি।

# সাই এস টি সী ইম্ফালনা ওভরওল টিম চেম্পিয়ন ওইখ্রে

**ইম্ফাল, জুলাই ৪ (ঐচ এন এস):** সাই এন ঈ আর সী ইম্ফালনা শীন্দুনা থা অসিগী ২দগী হৌরগা সাই এস টি সী ইম্ফাল, খুমন লম্পাক্তা চথরকখিবা ওল ইন্দিয়া ইন্টর সাই সেপাক টাক্রো টুর্নামেন্ট ২০২৩ ঙসি লোইশিনখিবগা লোয়ননা সাই এস টি সী ইম্ফালনা টুর্নামেন্ট অসিদা পূন্না গোল্ড ৭, সিলভর ১ ফংদুনা ওভরওল টিম চেম্পিয়ন ওইখ্রে। অদুগা খেলো ইন্দিয়া সেন্টর (কে আই সী) ইম্ফাল ইষ্টনা গোল্ড ১, সিলভর ৪, ব্রোঞ্জ ২ ফংদুনা ওভরওল টিম রন্নর্স অপ তাখ্রে।

ঙসি লোইশিনবা নুমিৎতা শান্নখিবা জুনিয়র বোইজগী ক্বাদ ইভেন্ট মেটচশিংগী ওইনা সাই এস টি সী বরৈলিনা সাই এস টি সী দেল্লীবু ২-০ (১৫-১২, ১৫-১৪)দা মায়থীবা পীখ্রে। সাই এস টি সী ইম্ফালনা সাই এস টি সী দিমাপুরবু ২-০ (১৫-৭, ১৫-১২); সাই এস টি সী বরৈলিনা কে আই সী ইম্ফাল ইষ্টপু ২-০ (১৫-১০, ১৫-১৩); সাই এস টি সী ইম্ফালনা সাই এস টি সী দেল্লীবু ২-০ (১৭-১৫, ১৫-১০); কে আই সী ইম্ফাল ইষ্টনা সাই এস টি সী দিমাপুরবু ২-০ (১৫-১২, ১৫-৭); সাই এস টি সী দিমাপুরনা সাই এস টি সী দেল্লীবু ২-১ (১৫-৮, ১১-১৫, ১৫-১২); সাই এস টি সী ইম্ফালনা সাই এস টি সী বরৈলিবু ২-১ (৮-১৫, ১৫-১৩, ১৫-১০); কে আই সী ইম্ফাল ইষ্টনা সাই এস টি সী দেল্লীবু ২-০ (১৫-৯, ১৫-১০); সাই এস টি সী ইম্ফালনা কে আই সী ইম্ফাল ইষ্টপু ২-০ (১৫-৬, ১৭-১৫) অদুগা সাই এস টি সী দিমাপুরনা সাই এস টি সী বরৈলিবু ২-১ (১২-১৫, ১৭-১৫, ১৭-১৫)দা মায়থীবা পীখি।

জুনিয়র বোইজ ক্বাদ ইভেন্টকী ফাইনেল মেটচতা সাই এস টি সী ইম্ফাল অমসুং সাই এস টি সী বরৈলিগী মরক্তা লম্বা তৌনখি। মদুদা সাই এস টি সী ইম্ফালনা সাই এস টি সী বরৈলিবু ২-০ (১৭-১৫, ১৫-১৩)দা মায়থীবা পীদুনা ৱিন্নর ওইখি।

জুনিয়র গর্লসকী ক্বাদ ইভেন্টকী ফাইনেল মেটচতা সাই এস টি সী ইম্ফালনা কে আই সী ইম্ফাল ইষ্টপু ২-০ (১৫-১২, ১৫-১০)দা মায়থীবা পীদুনা ৱিন্নর ওইবা ঙমখিবনি।

মেন্স দবলস ইভেন্টকী ওইনা ঙরাং শান্নখিবা ফাইনেল মেটচতা সাই এস টি সী ইম্ফালনা সাই এস টি সী বরৈলিবু ২-০ (১৫-৮, ১৫-৮)দা মায়থীবা পীদুনা ৱিন্নর ওইখি। অদুগা ৱিমেন্স দবলসকী ঙসি শান্নখিবা ফাইনেল মেটচতনা সাই এস টি সী ইম্ফালনা কে আই সী ইম্ফাল ইষ্টপু ২-০ (১৫-৮, ১৫-১১)দা মায়থীবা পীদুনা ৱিন্নর ওইখিবনি।

টুর্নামেন্ট অসিগী ওইনা জুনিয়র বোইজকী ক্বাদ্রেন্ট ফাইনেলদনা সাই এস টি সী ইম্ফালনা সাই এস টি সী বরৈলিবু ২-০( ১৭-১৫, ১৫-১৩)দা মায়থীবা পীদুনা ৱিন্নর ওইবা ঙমখিবনি।

# টি-২০ ইন্টরনেসনল রেঙ্কিংদা ওল রাউন্দরগী ওইনা হার্দিক পান্দিয়ানা মকোক ওইরে

**ন্যু দেল্লী, জুলাই ৪ (এজেন্সী):** আই সী সী মেন্স টি-২০ ইন্টরনেসনল রেঙ্কিংগী ওইনা হন্দক্তা নৌনা থোকখিবা লিষ্টতা ওল রাউন্দরগী ওইনা নুপাগীদা ইন্দিয়াগী হার্দিক পান্দিয়ানা খ্বাইদগী মকোক থোংনা লৈবা ঙম্রে।

ওল রাউন্দরগী ওইনা খ্বাইদগী মকোক্তা হার্দিক পান্দিয়া অমসুং স্রি লঙ্কাগী ৱানিন্দু হসারঙ্গ অনী পূন্না লৈমিন্নরি। কেটগোরি অসিগী ওইনা নম্বর ৱানদা লৈবা ঙম্বা ইন্দিয়াগী অহানবা নুপা শান্নরোয়সু হার্দিক পান্দিয়ানা ওইরি।

টি-২০ ৱর্ল্ড কপ ২০২৪দা হার্দিক পান্দিয়ানা মহাক্কী পর্ফোর্মেন্স মপূং ফানা পীবা ঙমখিবগা লোয়ননা হন্দক্কী ৱর্ল্ড কপ অদুদা মহাক্না রন ১৪৪ লৌবা ঙমখি অমদি মহাক্কী ষ্ট্রাইক রেটনা ১৫১.৫৭ ওইখি অমদি গেম ৮দা মহাক্না ৱিকেট ১১ লৌবসু ঙমখিবনি।

সাউথ অফ্রিকাগা শান্নখিবা টি-২০ ৱর্ল্ড কপকী ফাইনেল মেটচতা হার্দিকনা হেনরিক ক্লাসেন অমসুং দেভিদ মিল্লরবু আউট ওইহনবা ঙমখিবগা লোয়ননা লাষ্ট ওভরদা রন ১৬ কন্দুনা ইন্দিয়ানা ৱর্ল্ড কপগী টাইটল লৌবদা মহাক্না চাওনা মতেং পাংলমখি।

# ট্রাই নেসন টুর্নামেন্টতা ইন্দিয়া শরুক য়াগদৌরি

**ন্যু দেল্লী, জুলাই ৪ (এজেন্সী):** চহী অসিগী ওক্টোবর থাদা ফিফা ৱিন্দোগী শরুক অমা ওইনা ইন্দিয়ানা ফ্রেন্দলি ট্রাই নেসন সেরিজদা শরুক য়াগদৌরি।

ভিএটনামদা পাঙথোক্কদৌরিবা ট্রাই নেসন সেরিজ অসিদা ইন্দিয়ানা লেবানন অমসুং ভিএটনামগা লম্বা তৌনগনি হায়না ওল ইন্দিয়া ফুটবোল ফেদরেসন (এ আই এফ এফ)না ওফিসল ওইনা ঙরাং লাউথোকখ্রে।

ইন্দিয়ানা ট্রাই নেসন সেরিজ অসিদা ফ্রেন্দলি মেটচ শান্নগদৌরিবা লৈবাকশিং ভিএটনাম অমসুং লেবানন অনীমক ফিফাগী রেঙ্কিংদা ইন্দিয়াদগী মথক থংনা লৈরিবা ঙাক্তনি। ফিফা রেঙ্কিংদা ইন্দিয়া হৌজিক ১২৪ শুবা মফমদা লৈরি। অদুগা ভিএটনামনা ১১৬ অদুগা লেবাননা ১১৭ শুবা মফমদা লৈরিবনি।

ইন্দিয়ানা মমাংদা ইন্টরনেসনল মেটচ অহুম কটারগা শান্নখি। ফিফা ৱর্ল্ড কপ ক্বালিফিকেসনগী কেম্পেন্য অমা ওইনা শান্নখিবা মেটচ অদুদা ইন্দিয়া কটারগী মখুৎতা ২-১দা মায়থীবা নংহৌখিবনি। মদুগী মতুং এ আই এফ এফনা ইন্দিয়াগী নুপা ফুটবোল টিমগী হেদ কোচ ইগোর ষ্টিমাকপু মফম লৌথোকখিবনি। মহাক মফম লৌথোকখুবা মতুং কনানা হেদ কোচ ওইগদগে হায়বা হৌজিক ফাওবগী ওইনদি এ আই এফ এফকী মায়কৈদগী ওফিসল ওইনা লাউথোকপা লৈত্রি। ট্রাই নেসন সেরিজ অসিগী ওইনা ওক্টোবর ৯দা ইন্দিয়ানা অহানবদা ভিএটনামগা লম্বা তৌনগনি। মদুগী মতুং থা অদুগী ১২দা ইন্দিয়ানা লেবাননগা অদুগা ১৫দনা ভিএটনাম অমসুং লেবানন লম্বা তৌনগনি।

# ১৫/-৪০ অফ্রেমগৎলেন ৱাম্মাম্মম ৱ্যৈ খ্রেক্লেমগাপী ৱ্যৈন লৈগমনি মাল্লেমনিদে হৌম্মা ৱ্যৈগৎ

**চহী মশি, চুৰাচন্দ ঃ (ৱাংজেলী):**

ৱ্যৈন লৈ লৈ হৌজেন ১৫/-৪০ অফ্রেমগৎলেন ৱাম্মাম্মাপী ৱ্যৈন লৈগমনি মাল্লেমনিদে হৌম্মা ৱ্যৈগৎ হৌজিক্তা মশান্না অসি খুদোংচাবা কয়া ফংলমদ্রবসু হৌজিক্তি মশান্না অসিদগী খুদোংচাবা কয়া ফংবা ঙম্লে। মরম অদুনা মরী লৈনবা ওথোরিটিনা মশান্না অসিগী মতাংদা অহেনবা মীৎয়েং চঙদুনা পায়খৎফম থোকপা চাউখৎ থৌরাংগী ওইবা থবকশিং পায়খৎপীরবদি লমদম অসিদগী মায় পাকপা শান্নরোয় কয়া পুথোকপা ঙমগনি হায়খি।

মহাক্না হায়, মতম খরা ক্রিকেট মশান্না অসি মণিপুরদগী মমি শান্নগুম তৌরবসু বিষ্ণুপুর দিষ্ট্রিক্টকী ওইনদি মশান্না অসিবু হিংহন্দবা য়াদে হায়বগী ৱাখল্লোন্দা নহা কয়ানা লৈকাই-লৈকাইগী ওইনা শেল খায়দুনা শান্নবগী চৎনবী অমা অদুম্মক তৌদুনা লাক্লি। অদুবু লাইবক ফবনা বি সী সী আইনা নোর্থ ইষ্টতা ফুল এফিলিএসন পীবীরকপদগী অহানবা মণিপুরগী টিম রিপ্রজেন্ট তৌবদা নিংথৌখোংদগী নুপা অমদি নুপী অনীগী টিমদা লমদম অসিদগী অন্দর-১৬কী প্লেয়রনা কেপ্টেন ওইদুনা চৎখি। অসুম্না থৱায় য়াওজবা শান্নরোয় ময়াম অমা উবদগী বিষ্ণুপুর দিষ্ট্রিক্ট ক্রিকেট এসোসিএসন নৌনা অমুক হিংগৎহন্দুনা ক্রিকেট শান্নবা পামজবা শান্নরোয় কয়া শেমগৎপগী থবক চথদুনা লাক্লি। লাইবক থীবনা মণিপুরগী হৌজিক ওইরিবা লানগী ফীভম অসিনা মরম ওইরগা শান্নবদা চাওনা অকায়বা পীরি। অদুমওইনমক শান্নবদি হৌজিকসু লেপ্পা লৈতে হায়খি।

মহাক্না মখা তানা ফোঙদোক-খিবদা, মতম অমদা ক্রিকেট শান্নরোয়শিংনা মশান্না অসিদগী খুদোংচাবা কয়া ফংলমদ্রবসু হৌজিক্তি মশান্না অসিদগী খুদোংচাবা কয়া ফংবা ঙম্লে। মরম অদুনা মরী লৈনবা ওথোরিটিনা মশান্না অসিগী মতাংদা অহেনবা মীৎয়েং চঙদুনা পায়খৎফম থোকপা চাউখৎ থৌরাংগী ওইবা থবকশিং পায়খৎপীরবদি লমদম অসিদগী মায় পাকপা শান্নরোয় কয়া পুথোকপা ঙমগনি হায়খি।

ADMISSION OPEN
BBA
BCA
JCRE Global College
EDUCATION FIRST
Affiliated to Manipur University
WHY JGC?
» Education that combines domain knowledge with life skills for overall growth and development.
» One-of-a-kind academic model that focuses on employability skills of the students.
» Special focus on industry relevant curriculum and experiential learning.
» Industry experts as guest/visiting faculty.
» Highly qualified faculty with rich industry experience.
» Placement assistance/support.
College Address:
Babupara, Imphal West, Manipur, India.
Pin: 795001 | P.O. Imphal
0385-2441193 / 8837416697
info@jgc.edu.in | www.jgc.edu.in
HL-B/8798/5/7

মমি ৱারী

## থৱান

## ইম্ফাল তুরেল মপান্দা

## HUEIYEN LANPAO DAILY CHESS PUZZLE

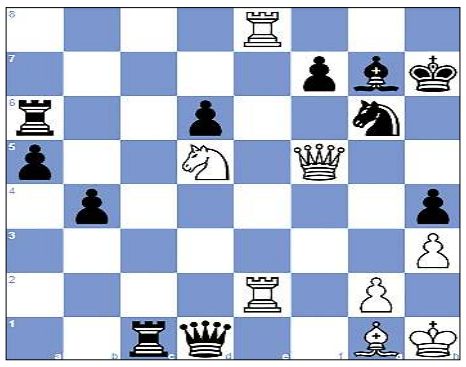

**PUZZLE NO. 1178**

**FM Denis Kozlov (2093) - E. Shuvalov (1995)**
**Titled Tue 7th May Early chess.com INT (8), 2024.05.07**

| | | | | |
|---|---|---|---|---|
| 1.d4 Nf6 | 2.c4 c5 | 3.d5 b5 | 4.Nf3 b4 | 5.a3 a5 |
| 6.Nbd2 d6 | 7.e4 g6 | 8.Be2 Bg7 | 9.O-O O-O | 10.Qc2 e6 |
| 11.dxe6 Bxe6 | 12.axb4 cxb4 | 13.Nd4 Bd7 | 14.Bf3 Ra6 | 15.Rd1 Re8 |
| 16.Nf1 Bg4 | 17.Bxg4 Nxg4 | 18.Bf4 Qf6 | 19.Bg3 h5 | 20.h3 Ne5 |
| 21.Ne3 Rc8 | 22.Nd5 Qg5 | 23.b3 h4 | 24.Bh2 Qd8 | 25.Kh1 Nbc6 |
| 26.Nxc6 Rcxc6 | 27.Ra4 g5 | 28.f4 gxf4 | 29.Qf2 Ng6 | 30.Nxf4 Qe7 |
| 31.Nd5 Qxe4 | 32.Re1 Qd3 | 33.Ra2 Qxb3 | 34.Re8+ Kh7 | 35.Rae2 Rxc4 |
| 36.Qf5 Rc1+ | 37.Bg1 Qd1 | 38. ... | | |

**QUESTION :**
**White to win**

**Puzzle 1177 Solution :**

**16. ...Ng4** The black knight clears the way for Black's bishop to the square d4. **17. fxg4**
17.a3 Qxh2#
**17. ...Bd4+ 18. e3 Bf3** Mating net **19. Kf2**
19.d3 Bxe3+ 20.Qf2 Qg2#
19.exd4 Qg2#
**19. ...Qg2+** The black queen attacks White's king, which is defending the square g1. **20. Ke1 Qg1#** Back-rank mate
**0-1**

ESCENT INSTITUTE
of PHARMACEUTICAL SCIENCES AND RESEARCH
ADMISSION OPEN
B.PHARM | DMLT | BMLT | DRIT | BRIT | DOPT
EDUCATIONAL LOAN
AT ZERO INTEREST
✓ No Extra Charges (0% Interest)
✓ Admission at Minimal Amount
✓ Simplified Financing
✓ Affordable Education
✓ Flexible Loan Repayment
✓ Reduced Financial Stress
Affiliated with Manipur University
Affiliated with Paramedical Council of India
Approved by Pharmacy Council of India
ENROLL NOW 6909384607
Paramedical Institute: Nongmeibung Purana Rajbari, Imphal
Pharmacy Institute: Sangaiprou Airport Road, opp Iskon Temple
www.escentinstitute.com
/escentinstitute
@escentinstitute
HL-B/8725/1,5,9

Printed, published and owned by Soubam Niladhaja Singh, published from Sega Road, Thouda Bhabok Leikai, Imphal West-795001, Manipur & printed at M/s. Kangleipak Printers, Sega Road, Thouda Bhabok Leikai, Imphal West-795001, Manipur
Editor : Maibam Dhanabir Meetei; Telephone Nos. 0385-2440771/2445104/2445106, e-mail:hueiyen_lanpao@yahoo.co.in, hueiyen_lanpao@rediffmail.com