সী দব্লিয়ু জি ২০২২ : জুদোকা তুলিকা মননা সিলভর; সৌরভ, গুরপ্রিট অমদি তেজাস্বিনা ব্রোঞ্জ মেদল লৌখ্রে

BIRMINGHAM 2022 commonwealth games

বর্মিংহম, ওগষ্ট ০৪ (এজেন্সী):

য়ুনাইটেদ কিংদমগী বর্মিংহমদা চথরিবা ২২ শুবা কমনব্রেল্থ গেমস (সী দব্লিয়ু জি)কী ঙসি তরেৎনি চনবা নুমিৎতা জুদো মশান্নগী নুপীগী কেজি ৭৮ মথক্কী কাঙলূপকী ফাইনেলদা ইন্দিয়াগী জুদোকা তুলিকা মননা স্কোটলেন্দগী সারাহ এদলিংটনগী মখৎতা মায়থীদুনা সিলভর মেদল ফংবা ঙমখ্রে।

অতোপ্পা ইন্দিয়াগী শান্নরোয় সৌরভ ঘোসালনা স্কব্রাশকী মেন্স সিঙ্গলস, গুরপ্রিট সিংহনা ব্রেথলিফটিং নুপাগী কেজি ১০৯ মথক অমদি তেজাস্বিন শঙ্করনা এথলেটিক্সকী হাই জম্প ইভেন্টতা ব্রোঞ্জ মেদল অমমম্ ফংবা ঙমখি।

ইন্দিয়ানা হৌজিকফাওবদা গোল্ড ৫, সিলভর ৬ অমদি ব্রোঞ্জ ৭ পূন্না মেদল ১৮ ফংদুনা হান্না লৈরম্বা মেদল টেলিদগী ১ হন্থরগা ৭শুবা মফমদা লৈরি।

এথলেটিক্স মশান্নগী নুপীগী হেম্মর থ্রো ইভেন্টতা মঞ্জু বালানা ক্বালিফিকেসন রাউন্দদা মহাক্কী অহানবা এটেম্পটতা মিটর ৫৯.৬৮ লংদুনা ১১শুবা পোজিসন তাখিবগা লোয়ননা ফাইনেল চঙবা ঙমখ্রে। ইভেন্ট অসিমক্তদা সরিতা সিংহনা মহাক্কী বেষ্ট মিটর ৫৭.৪৮ লংদুনা ১৩শুবা পোজিসন তাহৌদুনা ফাইনেল চঙবা ঙমহৌদ্রে। অদুগা ইন্দিয়াগী ষ্টারস্প্রিন্টর হিমা দাসসু ঙসি শান্নখিবা নুপীগী মিটর ২০০গী লমজেলদা সেকেন্দ ২৩.৪২দা লমথুংফম য়ৌদুনা সেমীফাইনেলগী দমক ক্বালিফাই ওইখ্রে।

বোক্সিং মশান্নগী ঙসি শান্নখিবা ক্বার্টর ফাইনেল মেটচ অনীদা ইন্দিয়াগী বোক্সর অমিট পনঘলনা নুপাগী ফ্লাইব্রেথ কেটগোরিদা স্কোটলেন্দগী লেনন মুল্লিগন অদুগা জাইস্মিননা নুপীগী লাইট ব্রেথ কেটগোরিদা ন্যু জিলেন্দগী ট্রোই গার্টনবু মায়থীবা পীরম্লগা সেমীফাইনেল চঙবা ঙমখ্রে।

হোক্কী মশান্নগী ওইনা ইন্দিয়াগীনুপা টিমনা ব্রেলসপু পুল বিগী অরোইবা মেটচতা ৪-১দা মায়থীবা পীরম্লগা সেমীফাইনেল চঙবা ঙমখ্রে।

ইন্দিয়াগী মায় পাকপগী গোলশিং অদুভাইস কেপ্টেন হর্মনপ্রিটনা অহুম অমদি গুর্জন্ট সিংহনা অমা চনবা ঙমখি। ব্রেলসকী অমত্তা ঙাইরবা গোল অদুনা গেরেথ ফর্লোংনা চনখি।

সভিতানা লুচিংবা ইন্দিয়াগী নুপীগী হোক্কী টিমনা ওষ্ট্রেলিয়াগা ইরাই নুমিৎতা সেমীফাইনেলদা লম্বা তৌনরগনি। পনবা য়াবদি, মমাং চহীদা পাঙথোকখিবা টোকিও ওলিম্পিক্সকী ক্বার্টর ফাইনেল মেটচতা ইন্দিয়ানা অষ্ট্রেলিয়াবু ১-০দা মায়থীবা পীখিবনি।

পেরা টেবল টেন্নিসকী ব্রিমেন্স সিঙ্গলসতা ভাবিনা পটেলনা ফিজিগী অকানিসি লাতুবু ৫-৩দা মায়থীবা পীদুনা সেমীফাইনেল চঙবা ঙমখ্রে।

Country	G	S	B	T
Australia	48	38	39	125
England	40	41	29	110
Canada	16	20	21	57
New Zealand	16	10	11	37
Scotland	7	8	17	32
South Africa	6	7	7	20
India	5	6	7	18
Wales	4	4	10	18
Malaysia	4	2	3	9
Nigeria	3	1	5	9
Cyprus	2	1	4	7
Uganda	2	0	0	2
Northern Ireland	1	4	3	8
Kenya	1	3	4	8

ষ্টেট থাঙ-তা কম্পিটিসন হৌদোকখ্রে

ইম্ফাল, ওগষ্ট ০৪ (ঐচ এন এস):

দিরেক্টোরেট ওফ য়ুনিভর্সিটি এন্দ হায়র এদ্যুকেসনগী লমজিং মখাদা পেট্রিওটস দে অমদি ইন্দিপেন্দেন্স দে নীংশিংবা ওইনা ময়াই লম্বী কোলেজনা শীন্দুনা ষ্টেট লেভেল থাঙ-তা কম্পিটিসন ২০২১-২২ ঙসি অয়ুক য়ুম্ন ম হুইদ্রোমদা লৈবা কোলেজ অসিগী মল্টিপর্পজ হোলদা য়ুনিভর্সিটি এন্দ হায়র এদ্যুকেসনগী জোইন্ট দিরেক্টর টি ওজিৎ অমদি ময়াই লম্বী কোলেজকী প্রিন্সিপাল ডা. ৱাই বিহারিনা অথোইবা মীথুংলেন অমদি থৌরম মপূ ওইদুনা হৌদোকখ্রে।

টুর্নামেন্ট অসিদা ষ্টেট অসিগী তোঙান-তোঙানবা কোলেজ ১০দগী লাকপা নুপা শান্নরোয় ১৭ অমদি নুপী শান্নরোয় ১০ পূন্না শান্নরোয় ২৭না শরুক য়ারি।

ঙসি অহৌবা নুমিৎতা প্রভাবতি কোলেজ ময়াং ইম্ফালগী য়ুম্নাম উমাকান্ত মৈতৈনা ফুনবা অনীশুবা ইভেন্টকী কেজি ৫০ মখাগী কাঙলূপ্তা গোল্ড মেদল অদুগা ময়াই লম্বী কোলেজকী দব্লিয়ু নিখিলনা সিলভর মেদল ফংবা ঙমখি।

ইভেন্ট অসিগী কেজি ৫৫ মখাগী কাঙলূপ্তা সাউথ ইষ্ট মণিপুর কোলেজ কোম্লাথাবীগী কে লেম্বনা গোল্ড, প্রভাবতি কোলেজকী এল লেনিন মৈতৈনা সিলভর অমদি বিরমঙ্গোল কোজেল সওম্বুংগী এন ভিমোচন্দ্রনা ব্রোঞ্জ মেদল ফংবা ঙমখি।

কেজি ৬০ মখাগী কাঙলূপ্তা প্রভাবতি কোলেজকী দিজেন সগোলশেমনা গোল্ড, সাউথ ইষ্ট মণিপুর কোলেজ কী এন অমর্জিৎনা সিলভর অমদি রিজনেল কোলেজ লিলোংগী টি ঐচ অরুনানা ব্রোঞ্জ মেদল ফংবা ঙমখি।

কেজি ৬৫ মখাগী কাঙলূপ্তা প্রভাবতি কোলেজকী য়ুম্নাম দিপকনা গোল্ড অদুগা মোদর্ন কোলেজ পোরোম্পাৎকী সী ঐচ চাহোংনাওনা সিলভর ফংখি।

কেজি ৬৫ মথক্কী কাঙলূপ্তা সাউথ ইষ্ট মণিপুর কোলেজ কী ঐচ জেমসনা গোল্ড, লিবরেল কোলেজ লুৱাংশংবমগী টি ঐচ মালেমঙানবনা সিলভর অমদি প্রভাবতি কোলেজকী কে ঐচ তোম্পোকনা ব্রোঞ্জ মেদল ফংবা ঙমখি।

দিষ্ট্রিক্টশিংনা খনগৎলবা শুটরশিংগী মমিং পীখৎলক্লবা খঙহল্লক্লি

ইম্ফাল, ওগষ্ট ০৪ (ঐচ এন এস):

মণিপুর ওলিম্পিক এসোসিএসননা শীন্দুনা ওগষ্ট ২৬তগী ৩০ ফাওবা পাঙথোক্কদৌরিবা ২শুবা ষ্টেট গেমস (মণিপুর ওলিম্পিক গেমস) ২০২২গী শুটিং মশান্নগী ওইনা খুমন লম্পাক শুটিং রেঞ্জতা পাঙথোক্কদৌরিবা অসিগী তোঙান-তোঙানবা ইভেন্ট মঙাগী ইন্দিভিজ্যুএল অমদি টিমগী ওইনা দিষ্ট্রিক্টশিংনা য়ামদ্রবদা ইভেন্ট অমমম্গী খনগৎলবা শুটর ৩/৩গী মমিং, মশা-মশাগী আধার কার্দ, পাসপোর্ট ফোটো ২/২ অমদি এন আর এ আই আই দি নম্বরগা লোয়ননা শুটিংগী কম্পিটিসন দিরেক্টর লৈশাংথেম তেম্বদা ওগষ্ট ১০ ফাওবগী মনুংদা শুংশোয় শোয়দনা পীশিল্লক্লবা খঙহল্লক্লি।

পাঙথোক্কদৌরিবা ইভেন্টশিং অদুদি ১০ মিটর রাইফল মেন (আই এস এস এফ) চেম্পিয়নশিপ, ১০ মিটর রাইফল ব্রিমেন (আই এস এস এফ) চেম্পিয়নশিপ, ১০ মিটর পিষ্টোল মেন (আই এস এস এফ) চেম্পিয়নশিপ, ১০ মিটর পিষ্টোল ব্রিমেন (আই এস এস এফ) চেম্পিয়নশিপ অমদি ২৫ মিটর ফায়র পিষ্টোল মেন (আই এস এস এফ) চেম্পিয়নশিপকী ইন্দিভিজ্যুএল অমদি টিম ইভেন্টনি।

লাইশ্রম রতনকুমার লৈখিদবদা অৱাবা ফোঙদোরক্লি

ইম্ফাল, ওগষ্ট ০৪ (ঐচ এন এস):

মণিপুর কুরাশ এসোসিএসনগী ফাউন্দর মেম্বর ওইরম্বদা নৎতনা হৌজিক-হৌজিক এসোসিএসন অসিগী ট্রেজররগী ফমসু পুরিবা ক্বাকৈথেল মোইরাংপুরেল লৈকাইদগী লাইশ্রম রতনকুমারনা লাইবক থীবা থৌদোক অমদা জুলাই ৩০দা লৈখিদববু মণিপুর কুরাশ এসোসিএসনগী মায়কৈদগী অৱাবা ফোঙদোরক্লি।

কুরাশ এসোসিএসন ওফ মণিপুরগী জেনরেল সেক্রেটরি এস রনবিরনা খুৎয়েক পীদুনা থাদোরকপা চেরোল অমদা সগোলবন্দ তেরা লুক্রাম লৈরক্তা লৈবা এসোসিএসননগী ওফিসতা ঙসি অয়ুক কোন্দোলেন্স মীফম অমা পাঙথোক্তুনা লৈখিদ্রবগী মফমদা মিনট ২ তুমিন্না লৈদুনা লৈখিদ্রবগী থৱায়না লাইরমলেন্দা ঈংনা-চিক্লা লৈখিনবগীদমক তাইবঙ মপূদা থৌনীজখি।

মীফমগী মনুং চন্না লৈখিদ্রবা রতনকুমারনা কুরাশ গেম অমদি এসোসিএসন অসিদা তৌরম্বা কন্ত্রিব্যুসনশিং শীংথাবগা লোয়ননা মহাক্লা লৈখিদবা অসিনা এসোসিএসন অসিগী মেনখৎপা ঙম্লরোইদবা অৱাৎপা অমদি লৈরগনি হায়না মেম্বরশিংনা ফোঙদোক্লখি।

মখা তানা এসোসিএসনগী মায়কৈদগী ইমুং-মনুংনা থেংনহৌরিবা অৱাবদসু শরুক য়ারি হায়না ফোঙদোরক্লি।

মহারাজকুমার ঘনেন্দ্রজিৎ সুপর দিভিজন লীগ

১১ ষ্টার স্পোর্টিং য়ুনিয়ননা এস এস সী মায়থীবা পীখ্রে

ইম্ফাল, ওগষ্ট ০৪ (ঐচ এন এস):

ইম্ফাল ইষ্ট দিষ্ট্রিক্ট ফুটবোল এসোসিএসনগী এদহোক কম্মিটিনা শীন্দুনা চথরিবা মহারাজ কুমার ঘনেন্দ্রজিৎ মেমোরিএল সুপর দিভিজন ফুটবোল লীগকী ঙসি খুমন লম্পাক আর্টিফিসল টর্ফ গ্রাউন্দদা শান্নখিবা মেটচ অমদা ১১ ষ্টার স্পোর্টিং য়ুনিয়ন অকাম্পাৎনা সাউদর্ন স্পোর্টিং ক্লব (এস এস সী) পোরোম্পাৎপু লাকচনা ৫-০দা মায়থীবা পীখ্রে।

অতোপ্পা ঙসি শান্নখিবা মেটচ অমদা ইষ্টর্ন স্পোর্টিং য়ুনিয়ন (ঈ এস য়ু) ৱাঙ্খৈ অমদি পি ৱাই এ কাইরং ২-২দা দ্রো ওইখ্রে।

১১ ষ্টার স্পোর্টিং ক্লব অমদি এস এস সী পোরোম্পাৎ অনীনা শান্নখিবা মেটচতা অকাম্পাৎ টিমগী গিভসন কামৈনা শান্নবা হৌরকপগী ৩শুবা মিনটতা মেটচকী অহানবা গোল চনবা ঙমখি। অহানবা হাফ লোইরমদাই এস সোভামনিনা শান্নবগী ৪২ শুবা মিনটতা অকাম্পাৎ টিমগী অনীশুবা গোল চনবা ঙমখি। গোল চনখিবগা ইকান কান্নদনা টি ঐচ তাইবংঙানবনা অহানবা হাফকী ইঞ্জুরি টাইমদা ১১ ষ্টারগী গোল ১গা হাপচিন্দুনা এস এস সীবু ৩-০দা অহানবা হাফ লোইবা ফাওবদা মাংজিল থাখি।

অকাম্পাৎ টিমগী খুদুম চনবা মখা চথরকপা ওইনা এন লৈঙাকপনা অনীশুবা হাফকী শান্নবগী ৭২ শুবা মিনটতা মায় পাকপগী ৪শুবা গোল চনবা ঙমখি।

লমসেঙমনা মখা তানা শান্নবগী ৮২ শুবা মিনটতা ১১ ষ্টারগী গোল ১গা হাপচিন্দুনা এস এস সী পোরোম্পাৎপু ৫-০দা মায়থীবা পীখিবনি।

অকাম্পাৎ টিমগী ৩শুবা গোল চনখিবা কে ঐচ তাইবংঙানবা অমদি এস এস সী পোরোম্পাৎকী গুরু শান্নবগী ৫৯ শুবা মিনটতা রেফরি এম ইনাওনা রেদ কার্দশিং উৎতুনা ফিল্দদগী মপান থোকহনখি। রেফরিনা এস এস সীগী ইমটিভাস খানসু শান্নবগী ৪৫ শুবা মিনটতা য়েলো কার্দ অমা বুক তৌখিবনি।

অমরোমদা, পি ৱাই এ কাইরং অমদি ঈ এস য়ু ৱাঙ্খৈ অনীনা শান্নখিবা মেটচতা কাইরংগী এম দি অজিজনা শান্নবা হৌরকপগী ৬ শুবা মিনটতা মেটচকী অহানবা গোল চনবা ঙমখি। অদুগা এল অজেনা শান্নবগী ৩০ শুবা মিনটতা ইক্বেলাইজ গোল চনবা ঙমখি।

টিম অনীনা স্কোর ১-১ লৈরবা মতুং ৱাঙ্খৈগী এস অভিনাশনা শান্নবগী ৩৩শুবা মিনটতা ঈ এস য়ুগী গোল ১ হানচিন্দুনা কাইরং টিমবু ২-১দা অহানবা হাফ লোইবা ফাওবদা মাংজিল থাখি।

অনীশুবা হাফকী শান্নবা হৌরকপা কুইদ্রিঙৈ কাইরংগী তাজ খাননা শান্নবগী ৪৭ শুবা মিনটতা ইক্বেলাইজ গোল চনবা ঙমখি।

মখাতানা টিম অনীনা অপীবা মতম লোইরবা ফাওবদা গোল হাপচিনবা ঙম্লদবদগী ২-২দা দ্রো ওইখবনি।

মেটচ অসিদা রেফরি কে অজিৎকুমারনা ঈ এস য়ুগী টি ঐচ রাধাকান্ত অমদি কাইরহীগ সী ঐচ বিকেন শান্নবগী ৫৫ অমদি ৮৪ শুবা মিনটতা য়েলো কার্দ অমমম্ বুক তৌখি।

টুর্নামেন্ট অসিগী মখা চথরকপা ওইনা থা অসিগী ৭তা মেটচ অনী শান্নরগনি। অহানবা মেটচতা অংথা এফসী অমদি অবা ক্ষেত্রিগা ওনুংথিল পুং ১দা থেংনরগনি। অনীশুবা মেটচতা এস এ কে য়ুম্নাম খুনৌ অমদি উপা ক্যামগৈ অনীনা নুংথিল পুং ৩দা লমবা তৌনরগনি।

সিনিয়র ব্রিমেন্স ফুটবোল লীগ ওগষ্ট ১০দগী হৌরগনি

ইম্ফাল, ওগষ্ট ০৪ (ঐচ এন এস):

ইন্দিয়ন ব্রিমেন্স লীগকী প্রি ক্বালিফায়িং রাউন্দ ওইনা ওল মণিপুর ফুটবোল এসোসিএসননা শীন্দুনা পাঙথোকপা ১৩ শুবা অম্ফা সিনিয়র ব্রিমেন্স ফুটবোল লীগ ২০২২-২৩ টিম তরেৎনা শরুক য়াদুনা ওগষ্ট ১০দগী হৌদুনা লম্লোং থোংখোঙদা লৈবা আর্টিফিসল টর্ফ গ্রাউন্দদা হৌরগনি।

শরুক য়াগদবা টিমশিং অদুদি দি য়ং রেলফ্যের ক্লব, আই সী এস এ ইরেংবম, কাংচুপ রোদ য়ং ফিজি কেল এন্দ স্পোর্টস এসোসিএসন (ক্রিপসা) নাওরেমথোং, য়ুনাইটেদ পুখাও স্পোর্টস এসোসিএসন (য়ু পি এস এ) পুখাও, মণিপুর পুলিস স্পোর্টস ক্লব (এম পি এস সী), ইষ্টর্ন স্পোর্টিং য়ুনিয়ন (ঈ এস য়ু) ৱাঙ্খৈ অমদি য়ুঠ ব্রেলফ্যের ক্লব (ৱাই দব্লিয়ু সী) নি।

লীগ অসিগী ওপন্নিং মেটচতা আই সী এস এ ইরেংবম অমদি ৱাই দব্লিয়ু সী (টি ঐচ) নুংথিল পুং ২.৩০দা লম্বা তৌনরগনি।

মথংগী নুমিৎ ওগষ্ট ১১দা মেটচ ২ শান্নরগনি। অহানবা মেটচতা ক্রিপসা অমদি ঈ এস য়ু অনীনা নুংথিল পুং ১.৩০দা অদুগা অনীশুবা মেটচতা য়ু পি এস এ পুখাও অমদি এম পি এস সীনা নুংথিল পুং ৩.১৫দা লম্বা তৌনরগনি।

য়ু ঈ এফ এ সুপর কপ, চেম্পিয়ন্স লীগতা সেমী ওটোমেটেদ ওফসাইদ টেক্নোলোজি শীজিন্নরগনি

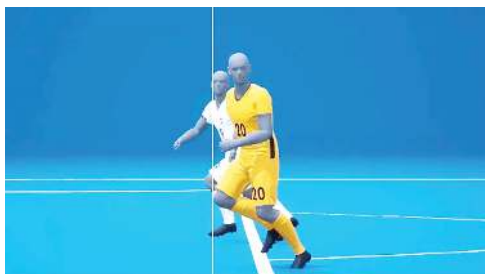

লন্দন, ওগষ্ট ০৪ (এজেন্সী):

য়ুরোপিয়ন ক্লব কম্পিটিসন ওইরিবা সুপর কপকী রিয়াল মাদ্রিদ অমদি এইন্ট্রেক ফ্রেঙ্কফর্ট অনীনা হেলসিনকিদা মথংগী চয়োলদা শান্নগদৌরিবা মেটচতা অহানবা ওইনা সেমী ওটোমেটেদ ওফসাইদ টেক্নোলোজি (এস এ ও টি) ইন্ট্রদুস তৌরগনি হায়না য়ুরোপিয়ন সোক্করগী গভর্নিং বোদিনা য়ুমশকৈশা নুমিৎতা ফোঙদোকখ্রে।

এস ও এ টি অসি লাক্কদৌরিবা চেম্পিয়ন্স লীগ সিজনগী গ্রুপ ষ্টেজ দসু শীজিন্নরগনি হায়না য়ু ঈ এফ এনা ফোঙদোরক্লি।

য়ু ঈ এফ এগী চীফ রেফরিং ওফিসর রোবর্টো রোসেটিনা থাদোরকপা চেরোল অমনা ফোঙদোক্লদুনা য়ু ঈ এফ এনা ফুটবোল মশান্না অসিবু হেন্না চাউখৎনবা অমদি রেফরিশিংগী থবক্তা মতেং পাংনবা লেপ্পা লৈতনা অনৌবা টেক্নোলোজি কেল সোল্যুসনশিং য়েংদুনা লাক্লি হায়খি।

মসিগী ইনোভেটিভ সিষ্টম অসিনা ভি এ আর টিমশিংদা য়াম্না থুনা অমদি মরিক চুম্না ওফসাইদকী সিচ্যুএসন তাকপা ঙম্লগনি।

সুপর কপ গেম অসি থা অসিগী ১০দগী হৌগদবনি।

এ জে এস এগী রেফরি ২১ পাস তৌখ্রে

ইম্ফাল, ওগষ্ট ০৪ (ঐচ এন এস):

ওল মণিপুর ফুটবোল এসোসিএসননা শীন্দুনা জি রিবামদা থা অসিগী ১দগী ৩ ফাওবা পাঙথোকখিবা রেফরিশিংগী ওইবা তোঙান-তোঙানবা কেটগোরি ৩গী ফিটনেস অমদি থিওরিটিকেল এগজামিনেসন ২০২২দা ওল জিরিবাম স্পোর্টস এসোসিএসন (এ জে এস এ) গী রেফরি ২১ পাস তৌরে হায়না ওল মণিপুর ফুটবোল এসোসিএসননগী জেনরেল সেক্রেটরি এল জ্যোটিরমোই রোইনা খঙহল্লক্লি।

পাস তৌখিবা রেফরিশিংগী মনুংদা কেট-৩গী ওইনা এম দি অজিজ হাইদর (আর আই এন ১১০০৯৩) অমদি কে ঐচ নিলকমল (১১০১০৯) নি। কেট-৫গী কাঙলূপ্তা জেল ভালটে (১১০২৮৩), এম দি অব্দুল হামিদ (১১০৫৩৪), জেল চোংলোই (১১০২৮৪), জি নৈলা রোংমৈ (১১০৫৪৯), গ্লোরি রোংমৈ (১১০৫৫০), থানসৌখুম মার (১১০৫৭৪), ঐচ টি সটসুওং (৫৫০৯৭১), ইকবাল হাসন চৌধুরি (১১০৫৫৩) অমদি জোন রোজারলিয়ন (৫৫০৯৭১) নি।

অতোপ্পা ফ্রেশকী ওইনা মায় পাক্লবশিং অদুদি জি লালরেমসিয়াম থেক, ঙমভানচাং ত্রিটি, লালিয়ানথাং মার, জেলোট লালদিটসক পুদাইটে, সেমনেলসন সিংসন, খুপজাপাও কিপজেন, হাওমিনলাল থোমসোং, পাওমিনথাং কুকি, রামদিট জুওল অমদি লনজামাং কুকিনি।

HUEIYEN LANPAO DAILY CHESS PUZZLE

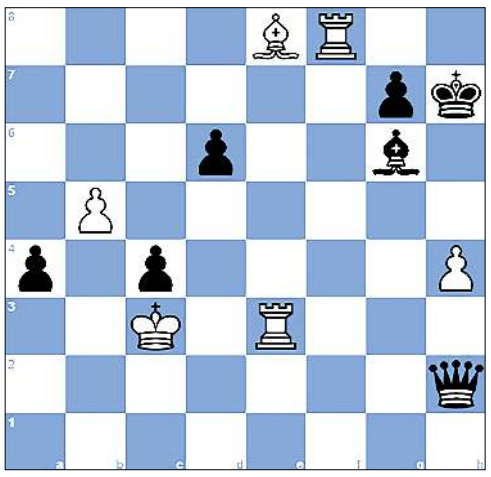

PUZZLE NO. 534

Bibisara Assaubayeva (2436) - Deysi Cori T. (2371)
44th Olympiad Women 2022 Chennai IND, 2022.07.31

1.d4 Nf6 2.c4 e6 3.Nc3 Bb4 4.e3 O-O 5.Bd3 Bxc3+ 6.bxc3 d6 7.Ne2 e5 8.e4 Re8 9.f3 Nbd7 10.O-O b6 11.a4 a5 12.Ng3 Nf8 13.f4 Bg4 14.Qe1 exf4 15.Rxf4 c5 16.Rf1 Nh5 17.h3 Nxg3 18.Qxg3 Bh5 19.Bf4 Re6 20.d5 Rg6 21.Qh2 Rf6 22.g4 Bg6 23.h4 h5 24.g5 Rxf4 25.Qxf4 Qe7 26.Qd2 Nd7 27.Rf4 Ne5 28.Be2 Re8 29.Kh2 Nd7 30.Rg1 Qe5 31.Kh3 Re7 32.Rg3 Kh7 33.Bf3 Re8 34.Kg2 Qe7 35.Kf1 Qe5 36.Ke1 b5 37.cxb5 Nb6 38.Kf2 Nxa4 39.Be2 Nb6 40.c4 a4 41.Ra3 Bxe4 42.Qe3 Kg8 43.Bxh5 Nxc4 44.Bxf7+ Kh8 45.Bxe8 Nxe3 46.Rf8+ Kh7 47.Rxe3 Qh2+ 48.Kf1 Bg2+ 49.Ke2 Bxd5+ 50.Kd3 c4+ 51.Kc3 Be4 52.g6+ Bxg6 53. ...

QUESTION :
White to win

Puzzle 533 Ans. :

36. Rxa6 Bxa6 37. Ra1 The white rook attacks Black's bishop, which is defending Black's knight. Bb7 38. Ra7 Bc6 39. Rc7 The white rook skewers Black's bishop and knight. Be8 40. Rxc4
36. Rxa6 Bxa6 37. Ra1 h6
1-0

এস এ এফ এফ য়ু-২০ চেম্পিয়নশিপ

ইন্দিয়া অমদি বাংলাদেশ ফাইনেলদা লম্বা তৌনরগনি

ভুবনেশ্বর, ওগষ্ট ০৪ (এজেন্সী):

ইন্দিয়ানা য়ুম্নু ওইদুনা ওরিষ্যাগী ভুবনেশ্বরদা চথরিবা এস এ এফ এফ অন্দর ২০ চেম্পিয়নশিপকী ফাইনেলদা ইন্দিয়া অমদি বাংলাদেশ অনীনা কলিঙ্গা ষ্টেদিয়মদা ইরাই নুমিৎতা লম্বা তৌনরগনি।

চেম্পিয়নশিপ অসিগী রাউন্দ রোবিন লীগতা ইন্দিয়ানা অহানবা অদুগা বাংলাদেশনা অনীশুবা তাদুনা ফাইনেল চঙবা ঙম্লকখিবনি।

ফাইনেল মেটচকী মাংওইননা ইন্দিয়াগী হেদ কোচ শনমুগম ভেনকটেশনা মহাক্লা শান্নরোয় ওইরিঙৈ এস এ এফ এফ চেম্পিয়নশিপ অহুম্লক চেম্পিয়ন ওইখিবগী নীংশিংলদুনা ফোঙদোকখিবদা, ফাইনেল শান্নবা অসি মতম চুপ্পদা তোঙানবা তোপ-তোপ্পা ৱাখল্লোন অমা ফাওই। মসি য়াম্না স্পেসল ওইবনি। ঐ ইশামকসু শান্নরোয় অমদি কেপ্টেন ওইদুনা এস এ এফ এফ চেম্পিয়নশিপ অহুম্লক ব্রিন্নর ওইবা ঙমখ্রে অমদি সিনিয়র নেসনল টিমগী এসিষ্টেন্ট কোচ ওইদুনা এস এ এফ এফকী ফাইনেল অনীরক চঙবা ঙমহনখ্রে।

ঐগী শান্নরোয়শিংনা মেটচ শান্নবদা মাংলোমদা চঙশিনবা ঙম্লবা ঐঙোন্দা থেংনরকপা এক্সপরিয়েন্সশিং হায়দুনা লাক্লি হায়না মহাক্লা মখা তাখি।

ইরাই মংয়েংন ফ্রিডেনস্টেল
FREE DENTAL CONSULTATION
on 5th , 6th and 7th August
PREMIER DENTAL CLINIC
RIMS ROAD, OPPOSITE TO
MM GAS BOOKING COUNTER.
Contact no. +91 93664 80775
HL-P/3369/4,5,6

SMART TUTORIAL CENTRE
SINGJAMEI SUPER MARKET
ADMISSION OPEN
WEBSITE: https://smarttutorial.org/
BOSEM/COHSEM/CBSE Separate class
SCIENCE,ARTS & COMMERCE
MEDICAL, ENGINEERING & NDA course for 2023
16th FOUNDATION COURSE 2022 (2nd batch) FOR CLASS IX,X,XI &XII
CLASS START :10th,17th,24th August 2022
HOSTEL+VAN SERVICE available for both boys & girls
FREE supply of printed questions & answers, weekly exam and MEGA TEST
ALL SUBJECTS
CALL: 8787601123, 03857966211
Experience Teachers from (FORMER & WORKING IN) Morning 6:30 to 8:00 am / Evening 4 to 7:20 pm
CBSE SCHOOL
UNACCO, MARIA MONTESSHRI,KV Lamphelpat, KANAN DEVI & SISHU SIKSHA NIKETAN
BOSEM/ COSHEM
MECI, COMET, XTRA EDGE, HERBERT, IPS & STANDARD ROBERT
HL-B/7728/10/7-6/9(alt)

LOAN AVAILABLE
এল. টি. ফিনান্স
ট্রেন গার্টেন্ট
Home Loan
AUTO LOANS
LOAN AGAINST PROPERTY
BUSINESS LOANS
Pension Loan
Used Vehicle Loan
Machinery Loan
Personal Loan
L.G. FINANCE
KHAGEMPALLI HUIDROM LEIKAI,H.Q
CONTACT No.:- 9774495994/8731978490
OFFICE HOUR: 10.00AM TO 4.00PM
NEAR YUMJAO LAIREMBI MANING,IMPHAL WEST,MANIPUR
BRANCHES:- SEKMAI KOUJENGLEIMA,SAMUROU NEAR MACHU HALL,KAKCHING IRUM LAMDONG, KHANGABOK Opp. KM BLOOMING SCHOOL, NAMBOL PHOIJING LAMBAN,MOIRANG PATLOU.
HL-B/7774/18-17/8

Printed, published and owned by Soubam Niladhaja Singh, published from Sega Road, Thouda Bhabok Leikai, Imphal West-795001, Manipur & printed at M/s. Kangleipak Printers, Sega Road, Thouda Bhabok Leikai, Imphal West-795001, Manipur
Editor : Maibam Dhanabir Meetei, Resident Editor: Dr. Khaidem Athouba; Telephone Nos. 0385-2440771/2445104/2445106, e-mail:hueiyen_lanpao@yahoo.co.in, hueiyen_lanpao@rediffmail.com