# থাঙ-তা শান্নরোয়শিংবু লৈঙাক্লা অহেনবা মীৎয়েং চঙদুনা য়োকখৎপীরবদি লমদম অসিগী মিংচৎ পুরকপদা অচৌবা মতেং ওইগনি : তোন্দোনবা

**শান্নবুংগী পাউদম-১৮**
**জয়চান্দ লুৱাং**

মণিপুরদগী মালেমগী থাক্তা মমিং লৈরবা তোঙান-তোঙানবা শান্নরোয় কয়া পুথোকপা ঙমখ্রে। হন্দক্তা পাঙথোকখিবা টোকিও ওলিম্পিক্সতসু লমদম অসিদগী শান্নরোয় ৫না মায় পাক্লা শরুক য়াবা ঙমখি। মণিপুরদা লৈরিবা তোঙান-তোঙানবা শান্নবা মখল খরদি লৈঙাক্লা অহেনবা মীৎয়েং চঙবগা লোয়ননা শান্নরোয়শিংগী খুদোংচাবা কয়া পীরি। মখোয়দা পীরিবা খুদোংচাবা অদুগুম্না পুৱারীগা শাগোন্নদুনা লাক্লবা থাঙ-তাবু থৱায় য়াওনা শান্নজরিবা শান্নরোয়শিংদা অহেনবা মীৎয়েং চঙদুনা পীবীরবদি লমদম অসিগী মিংচৎ পুরকপদা অচৌবা মতেং ওইগনি হায়না থাঙ-তা মশান্নদা ইন্টরনেসনলগী থাক্তা ফাওবা শান্নরুরবা তোন্দোনবা ৱাহেংবমনা ফোঙদোরক্লি।

পাউচে অসিগা তোন্দোনবগা অখন্নবা শান্নখিবা ৱারী অমদা মহাক্লা মখা তানা ফোঙদোকখিবদা, মশা-মউ ফনা লৈবা লমদম অমা ওইহনগে হায়রবদি শান্নরোয়শিংবু অমদি তোঙান-তোঙানবা মখলগী মশান্নশিং লৈঙাক্লা য়োকখৎপা মথৌ তাই। লমদম অসিদা অফবা শান্নরোয় কয়া লৈরবসু মরী লৈনবা লোইশঙশিংনা অহেনবা মীৎয়েং চঙদুনা য়োকখৎপীদ্রবদি লমখাঙদা অদুম্মক মাঙখিবা তাবনি।

মণিপুরদা লৈরিবা নহাশিং অসি মহৌশানা শান্ন-খোৎনবদা থোইদোক-হেন্দোক্লা হৈ-শিংবা ঙাক্তনি। থাঙ-তাগী ওইনসু ইন্টর-নেসনলগী থাক্তা লমদম অসিগী মিংচৎ পুরকখ্রবা শান্নরোয় কয়া লৈখ্রে। অদুবু লৈঙাক্লা অহেনবা মীৎয়েং চঙবীদবনা মরম ওইরগা মখোয়শিং অদু চন্নফম খঙদনা লৈরি। লৈঙাক্লা পীরিবা ইন্সেন্টিভসু মতম চানা পীথোক্তবনা মরম ওইরগা শান্নরোয়শিংবু নীংহন্নবা মরম অমা ওইহল্লক্লি। লৈঙাক্কী মীৎয়েং মখাদা নেসনল অমদি ইন্টরনেসনলগী থাক্তা মেদল লৌরকখ্রবা শান্নরোয়শিংদা পীরিবা ইন্সেন্টিভ অসি য়াম্না পীকখ্রবা শেনফমনি। মসি ফাওবদা চাং নাইনা পীথোক্তবা হায়বসি লাইবক থীবনি।

শান্ন-খোৎনবগী মতাংদা ষ্টেট-ষ্টেট শিংদা তোঙানবা পোলিসি কয়া পায়খৎলি। লমদম অসিগী ওইনসু শান্নরোয়শিংগীদমক চাউখৎ থৌরাং কয়া পায়খৎলে হায়না মরী লৈনবশিংনা লাউরি। অদুবু হায়রিবা অসি থাঙ-তা শান্নরোয়শিংগী ওইনদি মঙলান অমা ওইনা থোক্লি। লমদম অসিগী স্কুলশিংদা হৌজিক্তি থাঙ-তাবু সেলেবস অমা ওইনা য়াওহনবা হৌরক্লিবা অসি য়াম্না থাগৎনিংঙাইনি।

ইশা ঙাকথোকচবা য়াবা মহৈ অসি মীপূম খুদিংমক্লা হৈজিনবদা য়াম্না কান্নবা ওইগনি। অদুবু হায়রিবা অসি লৈঙাক্লা অহেনবা মীৎয়েং চঙদ্রবদি অদুম্মক অরেম্বদা তাদুনা তোক্কনি।

তোন্দোনবা ৱাহেংবম ককচীং দিষ্ট্রিক্টকী মনুং চন্না লৈবা হিয়াংলম অৱাং লৈকাইদগী ৱাহেংবম নিংথৌখোম্বা অমদি ৱাহেংবম ওংবী জিবোলাতা লৈমগী মচা অহুম পোকপগী মনুংদা য়াইমনি। পীক্লি ঙৈদগী হৌনা মহাক শান্ন-খোৎনবদা পামজনা হৌরকখি। মীয়াম্না সটজাল হায়রগসু খঙনরিবা য়ুনাইটেদ ফ্রেন্দশিপ ওর্গনাইজেসনবু লমজিং-লমতাকপীরম্বা লৈখিদ্রবা ওজা মনিসনাগী মতুং ইন্দুনা থাঙ-তা শান্নবা হৌরকখি। অঙাং ওইরিঙৈ মতমদা পামজবদগী শান্নখিবা মশান্না অসি চাউরক্লগা মখা তানা শান্নরক্লনি হায়বগী থাজবদি মঙোন্দা লৈখিদে। ইমুং-মনুংগী শেল-থুমগী ফীভম কা-হেন্না ফত্তবনা মরম ওইরগা নীংজবা কয়া থবক্তা ওম্থোক্তনা লাকখি। মতম খরগী মতুংদা ৱাবগাইদগী ওজা অমুমচাগী মখাদা থাঙ-তা শান্নবা হৌরকখি। মতম অদুদদি থাঙ-তা অসি মশান্না অমা ওইনা উবগী মহুৎতা মীয়াম মমাংদা হরাউ কুম্মৈ ওইনা পাঙথোক্লবগীদমক ওইরম্মী। লৈতেং হায়বা তালংবা অসিনচিংবা কয়া ওজা অমুমচাগী মখাদা তম্লকখি। তপ্পা-তপ্পা শান্নরকখিবনা মহাকয়ুম্নাম হুইদ্রোমদা লৈবা ওজা প্রেমকুমারগা খঙনবা হৌরকখি। ওজা অসিগা খঙনরবা মতুং নেসনল চেম্পিয়নশিপতা শরুক য়াবা ফংনবগী খুদোংচাবশিং লাকখি। তোন্দোনবা ৱাহেংবম হৌজিক ফাওবদা ষ্টেটতগী হৌরগা ইন্টরনেসনলগী থাক্তা পাঙথোকপা টুর্নামেন্ট অমদি চেম্পিয়নশিপ কয়াদা শরুক য়াক্লরে। নেসনলগী থাক্তা পাঙথোকপা চেম্পিয়নশিপ কয়াদা গোল্ড মেদল লৌদুনা লমদম অসিগী মিংচৎ কয়ারক হন্না পুরকখ্রে।

নেসনলগী থাক্তা মহাক্লা গোল্ড লৌরকখিবশিংগী মনুংদা পনবা য়াবা খরদি ওল ত্রিপুরা থাঙ-তা এসোসিএসননা শীন্দুনা নোর্থ ত্রিপুরাদা কুমজা ২০১৯দা পাঙথোকখিবা ৮শুবা থাঙ-তা ফেদরেসন কপ, কুমজা ২০১৮দা হরয়ানাদা পাঙথোকখিবা ২৪শুবা নেসনল থাঙ-তা চেম্পিয়নশিপ, কুমজা ২০১৫দা পোন্দিচেরিদা পাঙথোকখিবা ২১শুবা নেসনল থাঙ-তা চেম্পিয়নশিপ, কুমজা ২০১৩দা ঝরখন্দগী ধনবাদ ইন্দোর ষ্টেদিয়মদা পাঙথোকখিবা অনীশুবা ফেদরেসন কপ থাঙ-তা চেম্পিয়নশিপ মমিংপনবায়াই। মসিদা নৎতনা ইন্টরনেসনলগী থাক্তা কুমজা ২০১৩দা ঝরখন্দদা পাঙথোকখিবা অহানবা এসিয়ন সব-জুনিয়র এন্দ য়ুঠথাঙ-তা চেম্পিয়নশিপতসু মহাক্লা গোল্ড মেদল লৌখিবনি।

# মনিশ নরৱাল অমসুং প্রমোদ ভগৎনা ইন্দিয়াগী মখা তাবা গোল্ড মেদল ২ লৌখ্রে

টোকিও, সেপ্টেম্বর ০৪ (এজেন্সী): টোকিও পেরালিম্পিক গেমসতা ইন্দিয়াগী এথলিট শিংগী মনুংদা শুটিংদা মনিশ নরৱালনা গোল্ড মেদল অমা অদুগা বেদমিন্টনদা প্রমোদ ভগৎনা অতোপ্পা গোল্ড মেদল অমগা হাপচিন্দুনা গেমস অসিদা ইন্দিয়াগী অপূনবা গোল্ড মেদল ৪ ফংবা ঙম্লি।

মশাগী চহী ১৯ শুবদা ঙাইরিবা শুটর মনিশ নরৱালনা নুপাগী মিটর ৫০গী মিক্স পি ৪ এস ঐচ ১ ইভেন্টতা পোইন্ট ২১৮.২ কাপ্তুনা অনৌবা পেরালিম্পিক গেমসকী রেকোর্দ অমাথম্বগা লোয়ননা মহাক্লা অহানবা ওইনা করিয়রগী পেরালিম্পিক গেমস শরুক য়ারকপদা গোল্ড মেদল ফংবা ঙমখিবনি। হায়রিবা ইভেন্ট অদুদা শরুক য়াখিবা অতোপ্পা ইন্দিয়াগী পেরা শুটর মশাগী চহী ৩৯ শুরবা সিঙ্গ্রাজ অদানানা নুপাগী মিটর ১০গী এয়র পিস্টোলগী ওইবা এস ঐচ ১ ইভেন্টতা পোইন্ট ২১৬.৭ কাপ্তুনা সিলভর মেদল ফংবা ঙমখি।

চথরিবা পেরালিম্পিক গেমস অসিদা নুপাগী, মমাংদা ৱর্ল্ড চেম্পিয়ন ওইবা ঙম্লিবা প্রমোদ ভগৎনা নুপাগী বেদমিন্টনগী এস এল ৩ ইভেন্টতা গ্রেট বৃটেনগী দেনিএল বেথেলবু ফাইনেলদা ষ্ট্রেট গেম অনীদা ২১-১৪, ২১-১৭ তা মায়থীবা পীদুনা গোল্ড মেদল অমগসু লৌবা ঙমখি।

ইভেন্ট অদুদা ইন্দিয়াগী অতোপ্পা শান্নরোয় মনোজ কুমারনা জপানগী দাইসুকে ফুদিহারাবু মায়থীবা পীদুনা ব্রোঞ্জ মেদল লৌবা ঙমখি।

মরক অসিদা গোল্ড মেদল ফংলবা প্রমোদ ভগৎ অমসুং অতোপ্পা ইন্দিয়াগী শান্নরোয় পলক কোহলিনা এস এল ৩-এস য়ু ৫ ইভেন্টকী মিক্স দবলসতা প্যের ওইরগা জপানগী প্যের দাইসুকে ফুদিহারা অমসুং অকিকো সুগিনোগা ব্রোঞ্জ মেদলগীদমক্তা হয়েং লম্বা তৌনগদৌরি।

পেরা ওলিম্পিক গেমস অসিদা ইন্দিয়াগী অপূনবা গোল্ড মেদল ৪ ফংখিবগা লোয়ননা সিলভর ৭ অমদি ব্রোঞ্জ ৬ য়াওরগা অপূনবা মেদল ১৭ শুদুনা পেরালিম্পিক গেমসকী পুৱারীদা ইন্দিয়াগী এথলিটশিংনা টোকিও পেরালিম্পিক গেমস অসিনা ঙসি ফাওবদা খ্বাইদগী ফজবা পর্ফোর্মেন্স অদু উৎপা ঙম্লি।

ঙসি পাঙথোকখিবা নুপাগী মিটর ১০গী এয়র পিস্টোল এস ঐচ ১ ইভেন্টতা মনিশ নরৱালনা গোল্ড ফংখ্রবা মতুং অতোপ্পা ইন্দিয়াগী পেরা শুটর সিঙ্গ্রাজ অদানানা পোইন্ট ২১৬.৭ কাপ্তুনা সিলভর মেদল অমা লৌখি। ইভেন্ট অদুগী ব্রোঞ্জ মেদল অদুনা রসিয়াগী ওলিম্পিক কম্মিটিগী শুটর সর্গে মালিসেকনা পোইন্ট ১৯৬.৮ কাপ্লগা ফংখি।

মমাংদা পাঙথোকখিবা পেরালিম্পিক গেমসশিংদা শরুক য়াখিবদা ইন্দিয়াগী মায়কৈদগী টোকিও পেরালিম্পিক গেমস অসিদা খ্বাইদগী মেদল য়াম্না ফংদুনা হান্নগী রেকোর্দশিং অদু থুগায়বা ঙম্লি।

## দিনেশ নাওরেমবু পূক্লিং থৌগৎখ্রে

ককচিং, সেপ্টেম্বর ০৪ (ঐচএনএস): গ্লোবল এসোসিএসন ওফ মিক্স মার্সিএল আর্টস (জি এ এম এম এ)না শীন্দুনা মমাঙ থাগী ২৪দগী ২৮ ফাওবা কিরগিষ্টানদা পাঙথোকখিবা জি এ এম এম এ এসিয়ন এম এম এ চেম্পিয়নশিপ্তা গোল্ড মেদল অমগা লোয়ননা সিলভর মেদল অমগসু ফংলকখ্রবা দিনেশ নাওরেমবু ঙসি ককচিং এসেমব্লি কন্সটিট্যুএন্সিগী এম এল এ ময়াংলম্বম রামেশ্বরনা হরাও-তরাম্না ওকপগী থৌরম পাঙথোকপগা লোয়ননা পূক্লিং থৌগৎখ্রে।

ককচিং মখা লৌ ইরুং নিংথৌ পরেংদা লৈবা এম এল এ রামেশ্বরগী য়ুমদা পাঙথোকখিবা ওকপগী থৌরম অদুদা এম এম এ গোল্ড মেদালিষ্ট নাওরেম দিনেশনা ফোঙদোকখিবদা, মহাক শান্নবা পামজবা নহা অমা ওইনা হৌরকখি। হৌজিকসু মখা তানা শান্নবা পাল্লি। অদুবু শেল ৱাৎপা ইমুংদা লৈরুবনা অপোকপা অমদি অপোকপী অনী চঙদুনা হোৎনবীরিঙৈদা ফাওবা নীংবা থুংনা শান্নবা ঙম্লকখিদবনি। হৌজিক অপোকপা লৈখিদ্রবা মতুং মতম অসিদা মখা তানা শান্নবা ঙমখিগদ্রা হায়বগী অচৌবা ৱাহং অমা মপূক্লিং হংলি হায়না পাউদমখি।

এম এল এ রামেশ্বরনা নাওরেম দিনেশকীদমক পূক্লিং থৌগৎলদুনা হায়খিবদা মহাক্কী মায়কৈদগী পায়খৎপা য়াবা থৌরাংশিং পায়খৎতুনা চীফ মিনিষ্টর অমদি স্পোর্টস মিনিষ্টরদা পাউ য়ৌহন্দুনা অথুবা মতমদা তান্নরগা মতেং পীননবা হোৎনগনি। পূক্লিং ৱাখল হন্থবা তৌদনা হেন্না মিংচৎ পুরকপা ঙম্নবগী হোৎনবগী ৱাখল থম্বীয়ু হায়না গোল্ড মেদালিষ্ট দিনেশনা ফোঙদোকখি।

## মনিশ অমসুং অদানাদা হরয়ানা লৈঙাক্লা শেলগী মনা লাউথোকখ্রে

চান্দিগর, সেপ্টেম্বর ০৪ (এজেন্সী): জপানগী কোনুং টোকিওদা চথরিবা পেরালিম্পিক গেমসতা ইন্দিয়াগী মায়কৈদগী ঙসি শুটিং ইভেন্টতা গোল্ড মেদল ফংবা ঙমখ্রবা মনিশ নরৱাল অমসুং সিলভর মেদল ফংবা ঙমখ্রবা সিঙ্গ্রাজ অদানাদা হরয়ানা লৈঙাক্লা শেলগী মনা ওইনা লুপা ক্রোর ৬ অমসুং ৪ পীরগনি হায়না লাউথোকখ্রে।

হরয়ানা লৈঙাক্কী মায়কৈদগী মখা তানা ফোঙদোরকখিবদা, ষ্টেট অদুনা মেদল ফংলবা পেরালিম্পিয়নশিং অদুদা লৈঙাক্কী ওইবা চুনবা থবকসু পীরগনি হায়খি।

পনবা য়াই, শুটর মনিশ নরৱালনা টোকিও পেরালিম্পিকতা ইন্দিয়াগী অহুমশুবা গোল্ড মেদল লৌবা ঙমখিবনি। অদুগা অতোপ্পা টিমমেট সিঙ্গ্রাজ অদানানা শুট্টিংগী মিটর ৫০গী মিক্স পিস্টোল ইভেন্টতা সিলভর ফংবা ঙমখিবনি। মদুদা মনিশ নরৱালনা পেরালিম্পিককী অনৌবা রেকোর্দ অমসু থম্বা ঙমখি।

হরয়ানাগী চীফ মিনিষ্টর মনোহর লাল খটরনা শান্নরোয় অনী অদুবু থাগৎপা ফোঙদোক্লদুনা মখোয়গীদমক্তা লৈঙাক অদুনা পীবা য়াবা মতেং পীগনি হায়খি। মনোহরনা মখা তারদুনা, মেদল ফংবা পেরালিম্পিয়ন অনীবু লৈঙাক্কী ওইবা থবক পীবগা লোয়ননা অতোপ্পা পেরালিম্পিয়নশিংগীদমক্তসু মখা তারকপা থবক থৌরমশিংদা অহেনবা খুদোংচাবা পীননবা কাঙলোন কয়া অমা শেমদুনা লৈরি হায়খি।

## দোক্টরেট দিগ্রী পীরকপদা হরাউবা অমদি নুংঙাইবা ফোঙদোরক্লি

ইম্ফাল, সেপ্টেম্বর ০৪ (ঐচএনএস): বফেলো ঔশি জুজুটসু কাই ওর্গনাইজেসননা সেল্ফ দিফেন্স এন্দ মার্সিএল আর্টস হায়বা হীরমদা ইম্ফাল ইষ্ট দিষ্ট্রিক্টকী মনুং চনবা ক্যামগৈ লোংজম লৈকাই মণিপুর য়ুনিভর্সিটিদা লৈবা লোংজম সুরঞ্জয় অপোকপা কুঞ্জবলিদা দোক্টর ওফ ফিলোসোফিগী মিংথোল পীরকপদা ইন্টরনেসনল কুং-ফু এন্দ কিকবোক্সিং একাদেমি ইন্দিয়াগী ফাউন্দর সিফু থোকচোম নোরেন্দ্রোগী হরাউবা অমদি নুংঙাইবা ফোঙদোরক্লি।

লোংজম সুরঞ্জয় অসি ইন্টর-নেসনল কুং-ফু এন্দ কিকবোক্সিং একাদেমি ইন্দিয়া হেদ ওফিস নিংথৌখোংগী ফাউন্দর সিফু থোকচোম নোরেন্দ্রোগী মখাদা ব্লেক বেল্ট সভেন্থ দিগ্রী ফংলবা চহী ২৫ হেন্না সেল্ফ দিফেন্স অমদি মার্সিএল আর্টস স্পোর্টস চাউখৎনবা হোৎনরকপদা চাওনা থৌদাং লৌখিবা, নেসনল অমদি ইন্টরনেসনলগী থাক্তা মেদলিষ্ট শান্নরোয় কয়া পুথোকপদা থৌদাং লৌখিবা মীওইনি। মহাক্লা অসিগুম্বা থবকশিংবু শকখঙবীদুনা লেমজনিংঙাই ওইরবা দোক্টরেট দিগ্রী অসি পীরকপনি। হৌজিক লোংজম সুরঞ্জয় ইম্ফাল অর্বান কোওপরেটিভ বেঙ্ক লিমিটেদকী মেনেজর ওইনা থবক তৌরি।

## গোল্ড মেদালিষ্ট থোইসনা ওকখ্রে

থৌবাল, সেপ্টেম্বর ০৪ (ঐচএনএস): এমেচর স্পোর্টস কিকবোক্সিং এসোসিএসন ওফ গোৱানা শীন্দুনা মমাঙ থাগী ২৬তগী ২৯ ফাওবা পাঙথোকখিবা ৱাকো ইন্দিয়া নেসনল কিক বোক্সিং চেম্পিয়নশিপ-২০২১ দা কিলোগ্রাম ৫৭ মখাগী লো কিক ইভেন্টতা গোল্ড মেদল লৌরকখ্রবা থৌবাল কিয়াম সিফাই খোং অহনবীদগী য়ুম্নাম থোইসনানা ঙসি মণিপুর য়ৌরকপদা হরাও তয়াম্না ওকখ্রে।

থৌবাল কিয়াম সিফাই খোং অহনবীদগী য়ুম্নাম ইমোচা অমসুং য়ুম্নাম ওংবী প্রেমিলাগী মচানুপা য়ুম্নাম থোইসনানা গোৱাদা পাঙথোকখিবা নেসনল কিকবোক্সিং চেম্পিয়নশিপ্তা গোল্ড মেদল ফংদুনা মণিপুর য়ৌরকখিবা অদুদা খোং অহনবী য়ুথ এসোসিএসননা শীন্দুনা খোং অহনবী কম্যুনিটি হোলদা পাঙথোকখিবা শান্নরোয় অদুবু তরাম্না ওকপগী থৌরম অদুদা মীয়াম্না শান্নরোয় অদুনা কম্যুনিটি হোল য়ৌরকপগী লম্বেল অদুদা মাগী মাগী থোঙ্গালদা লৈ পরেং হুক্তুনা থোইসনাবু তরাম্না ওকখি।

নেসনলগী থাক্তা পাঙথোকপা কিকবোক্সিং চেম্পিয়নশিপ্তা গোল্ড মেদল লৌবা ঙম্লক্লবা থোইসনানা মহাক্কী করিয়রগী ওইনা মখা তানা কুমজা ২০২২গী মার্চ ১০দগী ২০ ফাওবা ইন্টরনেসনল ওলিম্পিক কম্মিটিনা শীন্দুনা বেঙ্কোককী সোনবুরিদা পাঙথোক্কদৌরিবা ৬শুবা এসিয়ন ইন্দোর এন্দ মার্সিএল আর্টস গেমসকী অহানবা ষ্টেজগীদমক সেলেক্সন ফংলবনি।

ঙসিগী য়ুম্নাম থোইসনা ওকপগী থৌরম অদুদা ৱাংখেম এসেমব্লি কন্সটিট্যুএন্সিগী মীরেপ ওইখিবা হান্নগী য়ু সী এমগী প্রসিদেন্ট ৱাই নবচন্দ্র, কেএচ ৱাই এগী প্রসিদেন্ট কে শরতচন্দ্র, টি এম সী ৱার্দ নম্বর-১৫গী কাওন্সিল্লর এন শান্তি অমসুং ৱার্দ মেম্বর ৱাই চৈত্যনা থৌরম অদুগী ময়ায় তাঙবলদা লৈদুনা শান্নরোয় অদুবু ওকদিখ।

## নাওমি ওসাকা অমসুং ষ্টিফানোস সিসিপাস ৩শুবা রাউন্দদা মায়থীহৌরে

ন্যু য়োর্ক, সেপ্টেম্বর ০৪ (এজেন্সী): য়ু এস ওপন গ্রান্দস্লাম টেন্নিস টুর্নামেন্টকী হৌখিবা সিজনগী নুপীগী সিঙ্গলসকী টাইটল লৌবা ঙমখিবী জপানগী নাওমি ওসাকা অহুমশুবা রাউন্দদা মায়থীহৌরে। অমরোমদা, নুপাগী ৩শুবা সিদেদ শান্নরোয় ওইরিবা গ্রিসকী ষ্টিফানোস সিসিপাসসু মহাক্কী সিঙ্গলসকী অহুমশুবা রাউন্দদা মায় পাকপা ঙমখিদ্রে।

জপানগী নাওমি ওসাকা টুর্নামেন্ট অসিগী অহুমশুবা সিদেদ ওইনা শরুক য়ারকখিবনি। মহাক্লা ঙরাং অথেংবদা য়ু এস ওপন টেন্নিস টুর্নামেন্ট অসিগী নুপীগী সিঙ্গলসকী অহুমশুবা রাউন্দদা কানাদাগী লেলা এনি ফর্নান্দেজকা লম্বা তৌনবদা য়াম্না অকনবা লাম্থেং অমদা সেট ১-২দা মায়থীবা নংখি। অহানবা সেট অদু ওসাকানা ফর্নান্দেজপু ৭-৫দা থোইরগা মাঙজিল থাখিবনি। অদুবু কানাদাগী ফর্নান্দেজনা অনীশুবা সেটতা অকনবা প্রেসর পীদুনা টাই ব্রেকতা ৭-৬ (৭-২)তা থোইরবা মতুং অহুমশুবা অমদি দিসাইদিং সেট অদুদা ওসাকাগী সর্ভিস গেম অমা ফর্নান্দেজনা ব্রেক তৌবা ঙমদুনা ৬-৪দা থোইরগা টুর্নামেন্ট অসিগী ৪শুবা রাউন্দ য়ৌবা ঙমখি।

নুপাগী সিঙ্গলস কাঙলুপ্তা অহুমশুবা সিদেদ গ্রিসকী ষ্টিফানোস সিসিপাস অহুমশুবা রাউন্দদা স্পেনগী কার্লোস অলকারাজকা লম্বা তৌনবদা সেট ৫ চঙনা লম্বা তৌনখিবা মেটচ অদুদা ৩-৬, ৬-৪, ৬-৭ (২-৭), ৬-০, ৭-৬ (৭-৫)তা মায়থীবা নংহৌখি।

নুপাগী ৫শুবা সিদেদ রসিয়াগী এন্দ্রি রুব্লেভসু অহুমশুবা রাউন্দদা য়ু এস এগী ফ্রান্সেস টিয়াফোগী মখুৎতা ৬-৪, ৬-৩, ৭-৬ (৮-৬), ৪-৬, ৬-১দা মায়থীহৌখি। অমরোমদা, নুপীগী মকোক থোংবা শান্নরোয় বেলারুসকী এরিনা সভালেনকা অমসুং রোমানিয়াগী সাইমোনা হালেপ মখোয়-মখোয়গী অহুমশুবা রাউন্দগী মেটচ মায় পাক্তুনা ৪শুবা রাউন্দ য়ৌখি। নুপাগী দানিল মেদভেদেভসু ৪শুবা রাউন্দ য়ৌখি।

**হুইয়েন লানপাউ পব্লিক ওপিনিয়ন**

## মীয়াম্না কারি হায়রি, কারি পাম্লি

### কোভিদ-১৯ লহিচৎকী অৱা চৈথেং অমসুং লৈঙাক্কী লায়েং পথাপ খঙমিন্নসি

ঐহাক ইশামক কোভিদ-১৯গী অনীশুবা হীদাক কাপ্পবা মতুং নুমিৎ ১৮নিগী মতুংদা কোভিদ পোজিটিভ ওইখি। কোভিদ পোজিটিভ ওইরে নুংথিল পৃং ৩ তাদ্রিঙৈদা খঙখি। খুদক্তা চৎনবা হোৎনবদুনা লৈঙাক্কী চৎন-কাঙলোন, পাউফাওদোক-ফাওজিন লৈরোল নাইরবা কম্মিটি কয়া ফাওদুনা চৎনবা হোৎনখিবা অদুনা নুমিদাংগী পৃং ১০.৩০ অদুৱাইদা কোভিদ ক্যের সেন্টরদা থুংখি। মরকসিদা লৈখিবা পূক্লিংগী অৱাবদদি ইবদা চল্লরোই। অনা-লায়েংগী থবক্তা মাঙজিল থাদুনা 'দোক্টর ফোর য়ু' গী থৌমীশিংনা থৱায় য়াওনা নোংমদা মরিরক ইনাক্তা চঙলক্লগা ওক্সিজেন, বি পি, লাইহৌ, দাইবেটিকনচিংবা কুপ্পা শেন্নদুনা তাক্কক নাইনা হীদাক পীজদুনা লায়েংবীখি। থৌমীশিংগী মফমদা হন্না হন্না থাগৎপা ফোঙদোকচরি। লায়েং পথাপ্তা ফনা য়াম্না নুংঙাইবা ওইরবসু হোম আইসোলেসন হায়বসি পূক্লিং-ৱাখল শোম্থহনবা ওইগনি খল্লি। মরমদি ইশাগী য়ুমদা কোভিদ-১৯না নাবনি হায়দুনা ইমুংগী মীওইশিংনা অতম্নবা ইম্থোকই, অউবা মীনা থৈদোকই, কৌবিরোইদৌরিবনি, অচা-থক ফাওবা হূই-হৌদোংদা থাবদৌনা য়েন্নখা-মাঙ্গোল-থোঙজিন্দা থম্লমগদৌরিবনি। কোভিদ-১৯গী চেকশিন থৌরাং তৌদবা য়াদ্রবা ক্লিনিকেল কেসশিং সবসিদি পীবিদুনা তৌনবা থৌরাং তৌবীয়ু। মরমদি লন্নাই ওইনা য়েংবদা শেল য়াম্না চঙবনা লায়রবশিংদদি অৱাবা পোৎলুম ওইহল্লি।

❒ অরাম্বম রাধাকৃষ্ণ, সগোলবন্দ মৈনো লৈরক

### পাউচে অসিগী নৌনা পুথোরক্লিবা ৱাখল্লোনশিং পাবদা ৱাখল লৌশিং ওইবগা লোয়ননা কান্নবা ওই

পামজরুবা হায়গদ্রা, মোত মান্নরুবা হায়গদ্রা খঙদে। পাউচে অসি য়েংনিংবা অমদি হেক্তা পানিংবা খরদি অদুমক ফাওই। মতমগা চানরবা অনৌবা কলম কয়া হাপচিন্দুনা অপাবগী পূক্লিংসু চিংশিনবীরি। ১২শুবা মণিপুর লেজিসলেটিভ এসেমব্লি ইলেক্সন কুইরক্তবা মতম অসিদা হন্দক পাউচে অসিনা লৌরিবা থৌদাং য়াম্না ফজৈ। মণিপুরগী পোলিটিক্সতা অনৌবা মায়থোঙ হায়বা অনৌবা কলম অমা মীয়ামদা খুদোল তম্বীরিবা অসি পাবদা অসুক্কী মতিক নুংঙাইজখ্রে। হয়েং করম্বা এ সীগী য়াওরক্কনি ঙাইবদা ৱাজরিবনি। মমিংশিং অসি তাখ্রবা মীশক্তি ওইবা, উখিদ্রিবা কয়া অদুগী ফোটোগা লোয়ননা হাপ্পীরকপা অদুনসু হেন্না নুংঙাইবা ফাওই। কলম অসিদা হংলিবা ৱাহংশিং মীয়াম্না মগী পূক্লিংদা তত্তনা হংজবা ৱাহংশিং হায়বদু ওই। হৌখিবা ইলেক্সন ঙরাংখক্তদা পাঙথোকখিবগুম খল্লি। এম এল এ খরনা চোংথোক-চোংশিন তৌবদগী দিসক্বালিফিকেসন তৌখ্রে। পার্লিয়ামেন্টরি সেক্রেটরি হাপচিল্লবগী ৱাথোকসু হৌজিক ফাওবদা লৈখায় তাবা ঙমদবনা মীয়াম্না নুংনাংবা ফাওনরি। লাক্কদৌরিবা ইলেক্সন অসিদা মীয়াম্নসু মীহুৎ ওইগদৌরিবা মীওইশিংবু মশক খঙনা লৈবাক্কী থবক তৌরক্লদবা মীওইশিংদা ভোট থাদনবা হোৎনসি। লাইরিক-লাইশু মতিক চানা হৈবা, মতিং লৈবা, মরমচৎ ফজবা অমদি মরৈবাক মরমদম্বু নুংশিজবা কেন্দিদেটশিংদা ওইনা মীয়াম্না ভোট পীসি।

❒ এস গম্ভীর, লন্নাই বজার

অদোমগী মরুওইবা ওপিনিয়ন ৯৭৭৪৮০৩১৪৫ নত্রগা hueiyen_lanpao@rediffmail.com/hueiyen_lanpao@yahoo.co.in দা থাবিরকউ।

ঙস.টি. ম্যাগাজিন

# EMPLOYMENT NEWS

- IMPHAL BRANCH :- Security/Gunman-2, Office Asst. (Graduate)-2
- SAMUROU BRANCH :- Office Asst. (Graduate), Car wash Helper-2, Driver
- MOIRANG BRANCH :- Office Asst.-2, Grade IV-2, Security - 2
- THOUBAL BRANCH :- Office Asst.-1, Grade IV-1, Security - 2
- NAMBOL BRANCH :- Office Asst.-2, Grade IV-2, Driver - 2
- KAKCHING BRANCH :- Office Asst.-2, Grade IV-2, Security - 2

N.B. : Branch খুদিংমক্কী য়াম্না নক্লনা লৈবা মীওইশিংদা খুদোংচাবা পীজগনি।

Pl. Contact : L.G. MOTORS
KHAGEMPALLI HUIDROM LEIKAI, IMPHAL-WEST MANIPUR
CONTACT No. :- 9774495994

HL-B/7056/28/8-3/10 (alt)

## HUEIYEN LANPAO DAILY CHESS PUZZLE

**PUZZLE NO. 220**

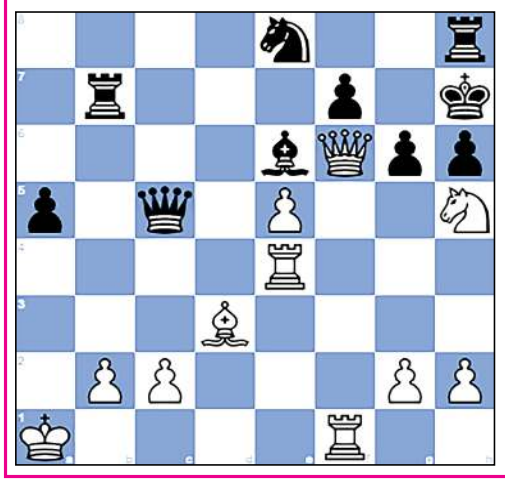

**Betzelt, Thomas - Ittner, H.**
**BdF-40 prel-03 8687 corr BdF, 1986**

| | | |
|---|---|---|
| 1.e4 c5 | 2.Nf3 d6 | 3.d4 cxd4 |
| 4.Nxd4 Nf6 | 5.Nc3 a6 | 6.Bg5 e6 |
| 7.f4 Nbd7 | 8.Qf3 Qc7 | 9.O-O-O b5 |
| 10.e5 Bb7 | 11.Qh3 dxe5 | 12.Nxe6 Qb6 |
| 13.Nxf8 Kxf8 | 14.Bxf6 Nxf6 | 15.fxe5 Ne8 |
| 16.Bd3 b4 | 17.Ne4 Qd4 | 18.Qf5 Bd5 |
| 19.Kb1 g6 | 20.Qf4 Kg7 | 21.Rhf1 Ra7 |
| 22.Rde1 a5 | 23.Qg5 Rb7 | 24.Nf6 b3 |
| 25.axb3 Bxb3 | 26.Qc1 Be6 | 27.Re4 Qc5 |
| 28.Ka1 Nc7 | 29.Qg5 h6 | 30.Nh5+ Kh7 |
| 31.Qf6... | | |

**QUESTION :**
**White to Win**

**Puzzle 219 Ans. :**
31. Qa4 Rg1+ 32. Rxg1 Rxg1+ The black rook trades and lures White's king to the square g1. 33. Kxg1 Qg7+ 34.Kf2 Qg2+ 35. Ke1 Qe2# Lolli's mate
31. ...Rg1+ 32. Rxg1 Rxg1+ 33. Kxg1 Qg7+

Printed, published and owned by Soubam Niladhaja Singh, published from Sega Road, Thouda Bhabok Leikai, Imphal West-795001, Manipur & printed at M/s. Kangleipak Printers, Sega Road, Thouda Bhabok Leikai, Imphal West-795001, Manipur
Editor : Maibam Dhanabir Meetei, Executive Editor: Maisnam Karnajit, Resident Editor: Dr. Khaidem Athouba; Telephone Nos. 0385-2440771/2445104/2445106, e-mail:hueiyen_lanpao@yahoo.co.in, hueiyen_lanpao@rediffmail.com