৬শুবা নেসনল সব-জুনিয়র, জুনিয়র, সিনিয়র মেন এন্দ ৱিমেন জিট কুনে-দো চেম্পিয়নশিপতা মণিপুরনা টিম চেম্পিয়ন ওইখ্রে

ইম্ফাল, ওক্টোবর ০৪ (ঐচএনএস):

ন্যু দেল্লীগী টালকটোরা ইন্দোর ষ্টেদিয়মদা থা অসিগী ২ অমসুং ৩দা পাঙথোকখিবা ৬শুবা নেসনল সব-জুনিয়র, জুনিয়র, সিনিয়র মেন এন্দ ৱিমেন জিট কুনে-দো চেম্পিয়নশিপতা মণিপুরগী টিমনা পূন্না গোল্ড মেদল ৪৫ অমসুং সিলভর ৪ ফংবগা লোয়ননা ওভরওল টিম চেম্পিয়ন ওইবা ঙমখ্রে।

চেম্পিয়নশিপ অদুদা গোল্ড মেদল ফংখ্রবা শান্নরোয়শিংগী মনুংদা চহী ১০ মখাগীদা কেজি ২০গী লাইট কম্বেটতা এস চিঙ্খৈঙানবা, কেজি ৩০গীদা এস লনচেনবা অমসুং কেজি ৩৪ মথক্কীদা তোমক্রুজ য়াওরি। চহী ১২ মথক্কী নুপামচাগী কেজি ২২গী লাইট কম্বেটতা এন বুবুসনা, কেজি ৩৬কীদা টি ঐচ রিশন অমসুং কেজি ৩৮ মথক্কীদা নিংথৌহনবনা গোল্ড ফংখি। চহী ১৪গী কেজি ৪৭কীদা কে ঐচ অশিনিকুমার, কেজি ৪৯দা লিসম অর্নোল্ড, কেজি ৫১ ফাওবগীদা এল রিটিশ কুমার অমসুং কেজি ৫১ মথক্কীদা সনসম গ্যানদাসনা গোল্ড ফংখি।

চহী ১৭ মথক্কী নুপামচাগী কিলোগ্রাম ৪৯গী মনুংদা ভিক্টর মঙাং, কেজি ৫২গী মনুংদা রামানন্দ, কেজি ৫৫গী মনুংদা টেনিসন অরুবম, কেজি ৫৮গী মনুংদা সী ঐচ জেনিল, কেজি ৬৪ মনুংদা সী ঐচ রোবাশ অমসুং কেজি ৬৪ মথক্কীদা টি ঐচ জেন্সন মৈতৈনা গোল্ড লৌখি।

চহী ১৯গী নুপামচাগী কিলোগ্রাম ৪৫গী মনুংদা এল পারি, কেজি ৫০গী মনুংদা সামোম কেনেদি, কেজি ৫৫গী মনুংদা অমর্জিৎ সেরামনা লাইট কম্বেট অমদি বিয়র হেন্দ ফোর্মসতা গোল্ড অনী ফংখি। কাঙলূপ অদুগী ওইনা কেজি ৭৫গী মনুংদা এস থোইনাওনা গোল্ড ফংখি।

চহী ১৯ মথক্কী কেজি ৫০গী লাইট কম্বেটতা সী ঐচ নিংথেম, কেজি ৫৫গী মনুংদা এল দিনেশ, কেজি ৬০গী মনুংদা সিনাম কৃষি, কেজি ৭০গী মনুংদা ওক্রম জিবন য়াওখি।

চহী ১০ মখাগী নুপামচাগী কেজি ২৯ মখাগী ফুল কন্টেক্টতা এস নুংশিবা, কেজি ৪৭কী মনুংদা এ কে সিলভাশনি। চহী ১২ মখাগীদা কেজি ৪৬কী মনুংদা এস ঐচ লৈশেম্বা, কেজি ৪৯গী মনুংদা সোলিনৱাইখোম অমসুং কেজি ৪৯ মথক্কীদা সেঞ্জম জেন্সননা সিলভর মেদল ফংখি।

চহী ১৪ মনুংগী কেজি ৪৯গী মনুংদা রিটিশ কুমারনা গোল্ড ফংখি। মহাক্কা লোয়ননা চপ মান্নবা চহী কাঙলূপ অদুগী কেজি ৫২গীদা কে ঐচ হ্বাইট, কেজি ৫৮গী মনুংদা জি অভিনাশ অমসুং কেজি ৬১গী মথক্তা কে য়োহেনবনা গোল্ড মেদলশিং ফংখি। চহী ১৬কী মনুংদা কেজি ৫১গী ফুল কন্টেক্টতা গোল্ড ফংখিবশিংগী মনুংদা সেরাম জেক্সন, কেজি ৫৪গী মনুংদা এল য়াইফবা, কেজি ৫৭কী মনুংদা দল্লিয়ু রাজু মৈতৈ য়াওখি। লোয়ননা চহী ১৮গী কেজি ৫৪গী মনুংদা মাইবম নেলসননা গোল্ড মেদল ফংখি। চহী ১৯ মনুংগী নুপাগী কাঙলূপ্তা কেজি ৭০গী মনুংদা লৈবা কেটগোরিদা মণিপুরগী এন জি চন্দ্রকান্তনা গোল্ড মেদল লৌবা ঙমখি। লোয়ননা চহী ২০ মথক্কী নুপাগী কেজি ৫৪ ফাওবগী মনুংদা পাঙথোকখিবা ফুট কন্টেক্টকী কম্পিটিসনদা মণিপুরগী টি ঐচ চিঙ্খৈঙানবা মৈতৈনা গোল্ড মেদল লৌখি।

নুপীমচাগী চহী ১০গী মনুংগী ওইবা কেজি ২৬ ফাওবগী লাইট কম্বেটতা গুরুময়ুম প্রেমেশ্বরী, চহী ১৪ মখাগীদা কেজি ৪৩গী মনুংদা এস জোসিত্রানা গোল্ড ফংখি। অদুগা চহী ১৭ মখাগীদা কেজি ৪৩গী মনুংদা অনুশ্রি রাজকুমারীনা সিলভর লৌখি।

মরক অসিদা নুপীমচাগী চহী ১৭ মখাগী কাঙলূপ্তা কেজি ৪৬কী মনুংদা পাঙথোকখিবা লাইট কম্বেট অমদি বিয়র হেন্দ ফোর্মসতা মণিপুরগী মোইরাংথোম লিম্থোই চনুনা পূন্না গোল্ড মেদল ৪ ফংদুনা খ্বাইদগী ফজবা ওইখি। শোট ৱেপন অমসুং লোং ৱেপনগী কেটগোরিদা নুপীমচাগী চহী ১৭ মখাগী ওইনা কেজি ৪৯গী মনুংদা সী ঐচ চনচন, চহী ১৯ মথক্কী এস তাজবানুনা গোল্ড অদুগা চহী ১২ মখাগী কেজি ৪০ ফাওবগী মনুংগী ফুল কন্টেক্টতা এস লৈশেম্বীনা গোল্ড ফংখি।

মণিপুরনা চেম্পিয়নশিপ অদুদা পূন্না গোল্ড মেদল ৪৫ অমসুং সিলভর ৪ ফংলগা ওভরওল টিম চেম্পিয়ন ওইবা ঙমখি। হায়রিবা কম্পিটিসন অদুদা মণিপুর টিমগী ওইনা ওফিসলশিংগী মনুংদা কোচ অমদি টেক্নিকেল ওফিসল ওইনা শরুক য়াখিবা ডা. মোইরাংথেম ইবোমচা, এসিষ্টেন্ট কোচ টি ঐচ রঞ্জিৎ, টেক্নিকেল ওফিসল সী ঐচ নিংথেম, নুপীগী কোচ অমসুং ওফিসল এস তাজবানু অমসুং টিম মেনেজর ওইনা এল ইনাওবা য়াওখি।

সাফ চেম্পিয়নশিপতা বাংলাদেশকা ইন্দিয়াগা পাঞ্জল ১-১দা দ্রো চৎখ্রে

মালে, ওক্টোবর ০৪ (এজেন্সী):

সাউথ এসিয়ন ফুটবোল ফেদরেসন চেম্পিয়নশিপকী ওইনা মালদিভসনা য়ূম্বু ওইরগা পাঙথোক্লিবা টুর্নামেন্টকী ঙসি শান্নখিবা মেটচ অমদা ইন্দিয়া অমসুং বাংলাদেশ পাঞ্জল অমমম্ চন্নরগা দ্রো চৎখ্রে।

মেটচ অদু ইন্দিয়াগী মায়কৈদগী অহানবা হাফকী হৌরকপা ২৭শুবা মিনটতা কেপ্টেন ওইখিবা সুনিল ছেত্রিনা পাঞ্জল ১ চল্লগা মাঙজিল থাবা ঙমখিবনি। মশাগী চহী ৩৭ শুরবা সুনিল ছেত্রিনা ইন্দিয়াগী ওইনা ইন্টরনেসনল মেটচ ১২১ শান্নরকপদা পাঞ্জল ৭৬ চনবা ঙমদুনা মালেমগী ওইনা লৈরিবা মমিং লৈরবা ফুটবোলগী নিংথৌনি হায়নরিবা ব্রাজিলগী পেলেনা ইন্টরনেসনল মেটচ ৯২দা পাঞ্জল ৭৭ চনবা ঙমখিবা অদু নকশিনবা ঙমখি।

পূন্না হৌজিক-হৌজিক মালেমগী ফুটবোলদা ইন্টরনেসনল গোল চনবদা খ্বাইদগী মকোক থোংলিবা শান্নরোয় অদু পোর্টুগালগী হৌজিক্লা ইটালিগী য়ুভেন্টসতা শান্নরম্বদগী ইংলেন্দগী মেঞ্চেষ্টর সিটিদা হল্লক্লগা শান্নরিবা কৃষ্টিয়ানো রোনাল্ডোনা পাঞ্জল ১১১ চল্লগা মকোক্তা লৈরি। মদুগী মথংদা স্পেনগী বর্সেলোনাদা শান্নরম্বা অদুগা হৌজিক্লা ফ্রান্সকী পেরিস সেন্ট জর্মেনদা নৌনা শরুক য়ারক্লিবা অর্জেন্টিনাগী মরুওইবা শান্নরোয় লিওনেল মেসিনা পাঞ্জল ৭৯ চল্লগা অনীশুবদা লৈরিবনি। অদুগা ইরাককী শান্নরোয় অলি মাবখোটনা অহুমশুবদা লৈরি।

ঙসি ইন্দিয়াগী টিম অদুনা সাফ চেম্পিয়নশিপকী মেটচ অদুদা বাংলাদেশকা শান্নখিবা অদু ঙন্না পাঞ্জল চল্লগা মাঙজিল থাবা ঙমখ্রবসু বাংলাদেশকী শান্নরোয়শিং অদুগী দিফেন্স লাইন অদু মখা তানা নমখায়বা ঙমদনা লৈখি। অহানবা হাফ অদু পাঞ্জল ১ হেল্লগা লৈখ্রবা মতুং অনীশুবা হাফতা বাংলাদেশকী শান্নরোয় অমা রেফরিনা রেদ কার্দ উৎতুনা তাম্থোকখিবদগী শান্নরোয় অমা শোথহৌরবা বাংলাদেশ টিম অদুগী মায়োক্তা লাকশিনবা ঙমখিদবদগী শান্নবগী ৭৪শুবা মিনটতা বাংলাদেশনা পাঞ্জল ১ চনশিল্লগা মেটচ অদু মখা তারকপদা অহেনবা লৈনখিদবদগী দ্রো চৎখি।

দেল্লী কেপিটেলসনা চেন্নাই সুপর কিংসপু ৱিকেট ৩দা থোইদুনা টেবলগী মাঙজিল থাবা ঙমখ্রে

দুবাই, ওক্টোবর ০৪ (এজেন্সী):

মালেমগী ক্রিকেটকী টি-২০ লীগ টুর্নামেন্টশিংগী মনুংদা খ্বাইদগী মকোক থোংবা ওইরিবা ইন্দিয়ন প্রেমিয়র লীগকী ঙসি দুবাইদা লৈবা ইন্টরনেসনল ক্রিকেট ষ্টেদিয়মদা শান্নখিবা লীগ অসিগী ৫০শুবা মেটচতা দেল্লী কেপিটেলসনা চেন্নাই সুপর কিংসপু ৱিকেট ৩দা থোইদুনা টেবলগী মকোক্তা লৈখ্রে।

ঙসিগী মেটচ অদুগী টোস দেল্লী কেপিটেলসনা ঙমদুনা বোলিং হান্না তৌখি। মদুদা চেন্নাই সুপর কিংসকী মায়কৈদগী অপীবা ওভর ২০ শান্নবা লোইশিনখিবদা ৱিকেট ৫ তুরগা রন ১৩৬ লৌবা ঙমখি।

চেন্নাই সুপর কিংসকী ইন্নিংস অদু হৌরকপদা ফীভম শোকখি। মখোয়গী বেটসমেন ৩ আউট ওইখিবদা ওভর ৮ চঙশিল্লকপা মতম অদুদা শুপ্নগী রন ৫৯ লৈখি। মখা তানা ৱিকেট ১ অমুক্কা আউট ওইশিল্লকপদগী ৯শুবা ওভরদা রন ৬২ খক লৌরগা লৈখিবনি। চেন্নাইগী মায়কৈদগী ৫শুবা বেটসমেন অম্বাতি রায়ুদুনা য়াম্না অচৌবা থৌদাং লৌদুনা দেল্লী কেপিটেলসকী বোলরশিং অদুবু মায়োক্লরগা শান্নবা ঙমদুনা টিম অদুগী স্কোর হেনগৎহল্লকখি। মহাক্কা ইন্নিংস লোইশিল্লকপা ফাওবদা আউট ওইদনা বোল ৪৩দা সিক্স ২ অমসুং ফোর ৫ য়ৈরগা রন ৫৫ লৌখিবা অদুনা টিম অদুগী খ্বাইদগী মপূং ওইবা স্কোর অদু ওইখি। টিম অদুগী কেপ্টেন ধোনি রন ১৮ অমদি ৩শুবা বেটসমেন উথাপা রন ১৯ লৌরমখিবা অদু পনবা য়াই।

মায় পাক্লনবা দেল্লী কেপিটেলসনা রন ১৩৭ লৌননবা শান্নরকখি। মদুদা টিম অদুগী মায়কৈদগী ওভর ২০গী ৪শুবা বোলদা বেটসমেন ৭ আউট ওইরগা রন ১৩৯ লৌবা ঙমদুনা মেটস অদু মখোয়না ৱিকেট ৩দা থোইখিবনি।

দেল্লী কেপিটেলসকী মায়কৈদগী ওপনর সিখর ধৱননা বোল ৩৫দা সিক্স ২ অমসুং ফোর ৩ য়ৈরগা রন ৩৯ লৌখিবা অদুনা টিম অদুগী খ্বাইদগী ফজবা স্কোর ওইখি। অতোপ্পা ওপনর পৃথিবী সোনা রন ১৮ লৌরমখিবা অমদি তরেৎশুবা বেটসমেন সিমরোন হেটমেয়রনা আউট ওইদনা বোল ১৮দা সিক্স ১ গা ফোর ২ য়ৈদুনা রন ২৮ লৌরম্বা অদুনা অচৌবা মতেং ওইরগা মঙাশুবা বেটসমেন রিপাল পটেলনা বোল ২০দা রন ১৮ স্কোর তৌখিবা লোয়ননা মরিশুবা বেটসমেন রিশব পন্টনা বোল ১২দা সিক্স ১গা ফোর ১গা য়ৈরগা রন ১৮ লৌখিবা অদুনা চেন্নাই সুপর কিংসকী অপূনবা স্কোর ১৩৬ অদু লাম্থোকপা ঙমদুনা ওভর ২০গী ৪শুবা বোলদা দেল্লী কেপিটেলসনা রন ১৩৯ লৌরগা ৱিকেট ৩দা থোইদুনা আই পি এলগী লৈরিবা পোইন্ট টেবলদা মখোয়না মকোক থোংদুনা লৈরি।

কছার দিষ্ট্রিক্টনা টিম চেম্পিয়ন অদুগা শিব সাগরনা ২শুবা তাখ্রে

ইম্ফাল, ওক্টোবর ০৪ (ঐচএনএস):

অসামগী কছার দিষ্ট্রিক্টতা লৈবা সোনাইদা পাঙথোকপা অসাম ষ্টেট থাঙ-তা এসোসিএসনগী মখাদা থা অসিগী ১দগী ৪ ফাওবা পাঙথোকখিবা কম্পিটিসনদা কছার দিষ্ট্রিক্টনা টিম চেম্পিয়ন ওইখ্রে। অদুগা শিব সাগর দিষ্ট্রিক্টনা রন্নর্স অপ তাখ্রে।

সোনাইদা লৈবা থাঙ-তা মার্সিএল আর্টস এন্দ কলচরেল এসোসিএসননা অসাম থাঙ-তা এসোসিএসনগী মীৎয়েং মখাদা চথরকপা চেম্পিয়নশিপ অদুদা কছার দিষ্ট্রিক্টনা চেম্পিয়ন ওইরগা শিব সাগর দিষ্ট্রিক্টনা রন্নর্স অপ তাখি। চেম্পিয়নশিপ অদুগী মনা-মথুম য়েম্থোকপগী থৌরম্না সোনাইগী কালিবারি রোদতা লৈবা বির টিকেন্দ্রজিৎ ওদিটোরিয়মদা পাঙথোকখি। মদুদা সিলচরগী এম দি ডা. রাজদিপ রাইনা চীফ গেষ্ট অমসুং অসাম থাঙ-তা এসোসিএসনগী প্রসিদেন্ট বিনোই কুমারনা প্রসিদেন্ট ওইখি।

দি এফ এ মোইরাংগী ওফিসল খনখ্রে

ইম্ফাল, ওক্টোবর ০৪ (ঐচএনএস):

দিষ্ট্রিক্ট ফুটবোল এসোসিএসন মোইরাংগী এগজিক্যুটিভ কম্মিটি মেম্বরশিং মীফম অমা পাঙথোক্তুনা এসোসিএসন অসিগী হাঙদুনা লৈখিবা মেম্বরশিং মেনশিনবগী মীখল পাঙথোক্তুনা নৌনা থৌ পুগদবা মেম্বরশিং খনখ্রে।

এসোসিএসন অসিগী মায়কৈদগী থাদোরকপা চেরোল অমগী মতুংইন্না মমাং থাগী ২৬তগী খন্ন-নৈনরবা মতুং থা অসিগী ৩দা পাঙথোকখিবা মীফম্না এসোসিএসন অসিগী মখা তানা থৌ পুগদবা ওফিসলশিং খনখ্রে হায়না ফোঙদোরক্লি। মীফম অদুদা এসোসিএসন অসিগী প্রসিদেন্টকী ফমদা কুমাম বিরেন্দ্র, ভাইস প্রসিদেন্টতা মাইরেম্বম নবচন্দ্র অমসুং কোঞ্জেংবম শিতলজিৎনা নৌনা থৌ পুরগনি। অদুগা জোইন্ট সেক্রেটরিদা এম দি জিওল হক অমদি এগজিক্যুটিভ মেম্বরদা ফিলেম দোরেন্দ্রনা থৌ পুরগনি হায়না এসোসিএসন অসিগী জেনরেল সেক্রেটরি পি ঐচ মাঘানা ফোঙদোরক্লি।

এসিয়ন টি টি চেম্পিয়নশিপতা ইন্দিয়াগী কেম্প্যোন লোইশিনখ্রে

দোহা, ওক্টোবর ০৪ (এজেন্সী):

কটারগী কোনুং দোহাদা লৈবা লুসেল স্পোর্টস এরেনাদা পাঙথোকপা এসিয়ন টেবল টেন্নিস চেম্পিয়নশিপতা ইন্দিয়াগী কেম্প্যোন ঙসি লোইশিনখ্রে।

ইন্দিয়াগী মায়কৈদগী নুপাগী দবলসকী সেমীফাইনেল অমসুং নুপাগী সিঙ্গলসতা ক্বার্টর ফাইনেলদা মায়থীহৌদুনা কেম্প্যোন অদু লোইশিনখিবনি। নুপাগী দবলসকী সেমীফাইনেলদা ইন্দিয়াগী ৱর্ল্ড নম্বর ৪৫দা লৈরিবা প্যের হর্মিট দেসাই অমসুং মানব বিকাশ থাকরনা ৱর্ল্ড নম্বর ২৬তা লৈরিবা সাউথ কোরিয়াগী প্যের ৱজিন জাং অমদি জোংহুন লিনগী মখূৎতা অকনবা লম্বা মায়োক্লরগা ৪-১১, ৬-১১, ১২-১০, ১১-৯, ৮-১১দা মায়থীহৌবনি।

অমরোমদা দবলসকী অতোপ্পা সেমীফাইনেল মেটচ অমদা ইন্দিয়াগী মকোক থোংবা শান্নরোয় অনীনা প্যের ওইরগা শান্নবদা ইন্দিয়াগী ৱর্ল্ড নম্বর ৩৩দা লৈরিবা জি সাথিয়ান অমদি সরথ কমালনা জপানগী ৱর্ল্ড নম্বর ১৪দা লৈরিবা প্যের য়ুকিয়া উদা অমদি সুনসুকে টোগামিগী মখূৎতা ষ্ট্রেট গেম অহুমদা ৫-১১, ৯-১১, ১১-১৩দা মায়থীদুনা নুপাগী দবলস কাঙলূপ্তা এসিয়ন টেবল টেন্নিস চেম্পিয়নশিপ অদুগী মকোক থোংবা ঙম্বগী লম্বেল অদু লোইশিনখি।

চেম্পিয়নশিপ অসিগী নুপাগী সিঙ্গলসকী ক্বার্টর ফাইনেলদা সাউথ কোরিয়াগী ৱর্ল্ড নম্বর ৫২ লি সাং সুনা ইন্দিয়াগী ৱর্ল্ড নম্বর ৩৩ সরথ কমালবু শুপ্নগী মিনট ২৫গী লম্বাদা ষ্ট্রেট গেম ৩দা ১১-৮, ১১-৮, ১১-৯দা থোইদুনা ইন্দিয়াগী মায়কৈদগী চেম্পিয়নশিপ অসিদা মেদল ফংবগী লম্বেল অদু তেনশিনখিবনি।

নীংশিংবা য়াবদি, মমাং চহীগী চেম্পিয়ন চাইনা অমসুং নোর্থ কোরিয়াগী টিম কোভিদ-১৯না মরম ওইদুনা শরুক য়াখিদে।

পিঙ্কী সেমীফাইনেল য়ৌখ্রে, রোহিট ব্রোঞ্জ মেদলগী প্লে-ওফ শান্নগদৌরি

ওস্লো, ওক্টোবর ০৪ (এজেন্সী):

নোরৱেগী কোনুং ওস্লোদা পাঙথোক্লিবা ৱর্ল্ড রেষ্টলিং চেম্পিয়নশিপতা ইন্দিয়াগী নুপীগী রেষ্টলর পিঙ্কীনা কিলোগ্রাম ৫৫গী কাঙলূপ্তা সেমীফাইনেল য়ৌবা ঙমখ্রে। অদুগা নুপাগী কিলোগ্রাম ৬৫গী কাঙলূপ্তা রোহিটনা ব্রোঞ্জ মেদল প্লে-ওফকীদমক ক্বালিফাই ওইখ্রে।

নুপীগী কিলোগ্রাম ৫৫গী কাঙলূপ্তা ইন্দিয়াগী রেষ্টলর পিঙ্কীনা ক্বালিফিকেসন রাউন্দদা সাউথ কোরিয়াগী রেষ্টলর কিম সোয়েনবু য়াম্না কোম্না ৫-০দা থোইরবা মতুং মখা তাবা রাউন্দদা কজাখষ্টানগী ঐসা উৱালিসানবু পিন তৌদুনা চাওনা মায় পাকপদগী সেমীফাইনেল য়ৌখিবনি। পিঙ্কীনা কজাখষ্টানগী রেষ্টলর উৱালিসানগা লম্বা তৌনখিবা মেটচ অদুদা অহানবা সেট লোইশিল্লকপদা পোইন্ট ২-১দা হেন্দুনা লৈখি। অদুবু অনীশুবা সেটতা মহাক্কা উৱালিসানবু পিন তৌদুনা মায়থীবা পীরবা মতুং সেমীফাইনেল য়ৌবা ঙমখিবনি।

চেম্পিয়নশিপ অসিগী নুপাগী কিলোগ্রাম ৬৫গী কাঙলূপ্তা ইন্দিয়াগী রেষ্টলর রোহিটনা টর্কিগী রেষ্টলর সেলাহাটিনবু মায়থীবা পীদুনা ব্রোঞ্জ মেদল প্লে-ওফকীদমক ক্বালিফাই ওইখি। রোহিটনা রেপিচেজ রাউন্দদা ক্বালিফাই ওইরকপদগী মহাক্কী লম্বা ওইখিবা টর্কিগী সেলাহাটিনবু পোইন্ট ৫-২দা মায়থীবা পীদুনা ঙসি অথেংবদা ব্রোঞ্জ মেদল ফংনবগীদমক্তা মোঙ্গোলিয়াগী রেষ্টলর তুলগা তুমুরগা লম্বা তৌনরগনি।

ৱর্ল্ড রেষ্টলিং চেম্পিয়নশিপ অদুদা শরুক য়াখিবা ইন্দিয়াগী নুপাগী কিলোগ্রাম ৭০গীদা সুশিল অমসুং কিলোগ্রাম ৯৭কীদা সত্যৱর্দনা মখোয়-মখোয়গী বাউটশিং অদু মথংশিৎনা জিওর্জিয়াগী জুরাবি অমদি সাউথ কোরিয়াগী মিনরোনগী মখূৎতা ক্বালিফিকেসন রাউন্দদা মায়থীহৌখি।

এ সী মিলাননা অটলান্টা ৩-২দা থোইদুনা ২শুবা থাক্তা লৈবা ঙমখ্রে

রোম, ওক্টোবর ০৪ (এজেন্সী):

ইটালিদা পাঙথোকপা লৈবাক অদুগী ফুটবোল ক্লবশিংগী ওইবা খ্বাইদগী থাক ৱাংবা ফুটবোল টুর্নামেন্ট ওইরিবা সেরি এগী ৭শুবা রাউন্দদা এ সী মিলাননা অটলান্টাবু পাঞ্জল ৩-২ মায়থীবা পীদুনা পোইন্ট টেবলগী ২শুবা থাক্তা হাইগৎপা ঙমখ্রে।

অটলান্টানা য়ূম্বু ওইরগা শান্নখিবা সেরি এগী মেটচ অদুগী অহানবা মিনটতা খোঙজেল য়াঙনা চঙশিল্লকখিবা এটেক অমদা এ সী মিলানগী দি কালাব্রিয়ানা পাঞ্জল ১ চল্লগা মাঙজিল থাবা ঙমখি। পাঞ্জল ঙন্না শোথরবা অটলান্টাগী শান্নরোয়শিংগী মায়কৈদগী অহেনবা মশান্না পুথোক্তুনা এ সী মিলানগী হাফতা বোল কয়ারক পুশিনবা ঙমখ্রবসু পাঞ্জল ওম্থোকপগী খূদোংচাবা অদু লৈখিদে। হাফ অদুগী অরোইবা মিনট ২ ৱাৎলিঙৈদা পাঞ্জল ১ মাঙজিল থাবা ঙম্লবা এ সী মিলানগী মায়কৈদগী এস টোনালিনা পাঞ্জল ১গা হাপচিল্লগা ২-০দা অহানবা হাফ অদু লোইশিনখি।

অনীশুবা হাফতা এ সী মিলাননা মখা তানা এটেক হেঞ্জিল্লকপদগী ৭৮ শুবা মিনটতা আর লিওনা টিম অদুগী অহুমশুবা পাঞ্জল চনখি। অদুবু মিনট ৮গী মতুংদা সেরি এগী জ পাটানা টিম অদুনা ফংখিবা পেনাল্টি অমগী খূদোংচাবা অদু পাঞ্জল ওম্থোক্তুনা ৮৬শুবা মিনটতা পাঞ্জল ১-৩দা লৈহনখি। শান্নবগী মতম লোইশিল্লক্লবা ইঞ্জুরি টাইমগী ৪শুবা মিনটতা অটলান্টাগী পাসালিকনা পাঞ্জল ১ চল্লবসু মখোয় ২-৩দা এ সী মিলানগী মখূৎতা মায়থীখি।

সেভিয়া গ্রানাদাগী মখূৎতা মায়থীবা নংখ্রে

মাদ্রিদ, ওক্টোবর ০৪ (এজেন্সী):

স্পেনগী লালিগা ফুটবোল টুর্নামেন্টকী ঙরাং অথেংবদা শান্নখিবা মেটচ অমদা সেভিয়ানা মখোয়গী ৭শুবা রাউন্দ শান্নরকপদা গ্রানাদাগী মখূৎতা পাঞ্জল ০-১দা মায়থীবা নংখ্রে।

গ্রানাদাগী টিম মমাংদা পাঙথোকখিবা লালিগাগী টুর্নামেন্টশিংদা মকোক থোংবা ঙম্বগী খূদোংচাবা লৈখিদবনি। মখোয়গা সেভিয়াগী টিমগা য়েংনরুবদা সেভিয়ানা মমাংগী রেকোর্দশিং য়েংলুবদা থাক ৱাংনা লৈখিবা টিম অমা ওইখিবনি। অদুবু ঙরাং শান্নখিবা মেটচ অদুদা গ্রানাদাগী মায়কৈদগী শান্নবগী ২৫ শুবা মিনটতা আর রোচিনানা পাঞ্জল ১ চল্লগা মখোয়দগী থাক ৱাংনা লৈরিবা সেভিয়াবু ১-০দা মাঙজিল থারগা লৈখি।

অহানবা হাফ লোইশিনখিবা ফাওবদা অহেনবা পাঞ্জল লৈখিদবদগী সেভিয়াগী টিমনা অনীশুবা হাফতা অকনবা মওংদা শান্নরক্তুনা পাঞ্জল হন্দোক্লবা হোৎনরকখি। গ্রানাদাগী দিফেন্দরশিংনা সেভিয়াগী এটেকশিং অদু মপূং ফাহন্দনা থম্বা ঙমখিবদগী মখোয়না অহানবা হাফকী অঙনবা শরুক্তা চনখিবা পাঞ্জল অদু ঙাক্তুনা লৈখিবদগী মেটচ অদু মখোয়না ১-০দা থোইখি।

লালিগাগী ওইনা পোইন্ট টেবলদা রিয়াল মাদ্রিদ, এটলেটিকো মাদ্রিদ অমসুং রিয়াল সোসাইদেদ পোইন্ট ১৭/১৭ ফংদুনা লৈরি। অদুবু গোল দিফরেন্সতা রিয়াল মাদ্রিদনা অহানবা এটলেটিকোনা ২শুবদা লৈরি।

লীগ-১দা সেন্ট ইটেনি অমসুং লিওন পাঞ্জল ১-১দা দ্রো চৎখ্রে

পেরিস, ওক্টোবর ০৪ (এজেন্সী):

ফ্রান্সতা ফুটবোল শান্নবা ক্লবশিংগী ওইবা খ্বাইদগী থাক ৱাংবা টুর্নামেন্ট ওইরিবা লীগ-১গী ঙরাং অথেংবদা শান্নখিবা মেটচ অমদা সেন্ট ইটেনি অমসুং লিওন পাঞ্জল ১-১দা দ্রো চৎখ্রে।

মেটচ অদু সেন্ট ইটেনি অমদি লিওনগী মায়কৈদগী হৌবদগী য়াম্না পাঙ্গল মান্ননা শান্নরকপা মরম্না অহৌবা পুংখায় অমগী শান্নবা লোইশিনখিবা ফাওবদা পাঞ্জল অমত্তা চন্নবা ঙমদনা লৈখি। অহানবা হাফ অদুগী লোইগদবা মিনট ৪ ৱাৎলিঙৈদা লিওনগী মায়কৈদগী এল পাকিটানা পীরকপা বোল অমদা টিমমেট ঐচ আররনা পাঞ্জল চন্দুনা অহানবা হাফ লোইশিল্লকপা ফাওবদা লিওননা সেন্ট ইটেনিবু ১-০দা মাঙজিল থারগা লৈখি।

লীগ-১গী পোইন্ট টেবলদা সেন্ট ইটেনিদগী মাঙজিল থাদুনা লৈরিবা লিওননা পাঞ্জল ১ হেন্দুনা লৈখ্রবসু মখা তাবা পাঞ্জল হাপচিনবা ঙমদনা সেন্ট ইটেনিগী দিফেন্দরশিং অদুবু লাম্থোক্লবা হোৎনবদা অৱাবা মায়োক্লখি। অনীশুবা হাফকী অপূনবা মিনট ৪৫ শান্নবা লোইশিল্লকপা ফাওবদা লিওনগী অহানবা হাফকী পাঞ্জল অদুনা মাঙজিল থারগা অদুম্মক লৈখি। অপীবা মতম অদু লোইশিল্লক্লবা ইঞ্জুরি টাইমগী ৫শুবা মিনটনা সেন্ট ইটেনিগী মায়কৈদগী পুশিল্লকখিবা এটেক অমদা সেন্ট ইটেনিগী দিফেন্দরনা মখোয়গী পেনাল্টি এরিয়াদা ফাউল তৌরুবদগী পেনাল্টি অমা ফংখিবা অদু দল্লিয়ু খাজ্রিনা পাঞ্জল ওম্থোক্লগা মেটচ অদু ১-১দা দ্রো চৎখি।

ঙ.ন.টি. ফ্রেন্ডস

EMPLOYMENT NEWS

- IMPHAL BRANCH :- Security/Gunman-2, Office Asst. (Graduate)-2
- SAMUROU BRANCH :- Office Asst. (Graduate), Car wash Helper-2, Driver
- MOIRANG BRANCH :- Office Asst.-2, Grade IV-2, Security - 2
- THOUBAL BRANCH :- Office Asst.-1, Grade IV-1, Security - 2
- NAMBOL BRANCH :- Office Asst.-2, Grade IV-2, Driver - 2
- KAKCHING BRANCH :- Office Asst.-2, Grade IV-2, Security - 2

N.B. : Branch খূদিংমক্কী য়াম্না নক্লনা লৈবা মীওইশিংদা খূদোংচাবা পীজগনি।

Pl. Contact : L.G. MOTORS
KHAGEMPALLI HUIDROM LEIKAI, IMPHAL-WEST MANIPUR
CONTACT No. :- 9774495994

HL-B/7200/5/10-30/11 (alt)

HUEIYEN LANPAO DAILY CHESS PUZZLE

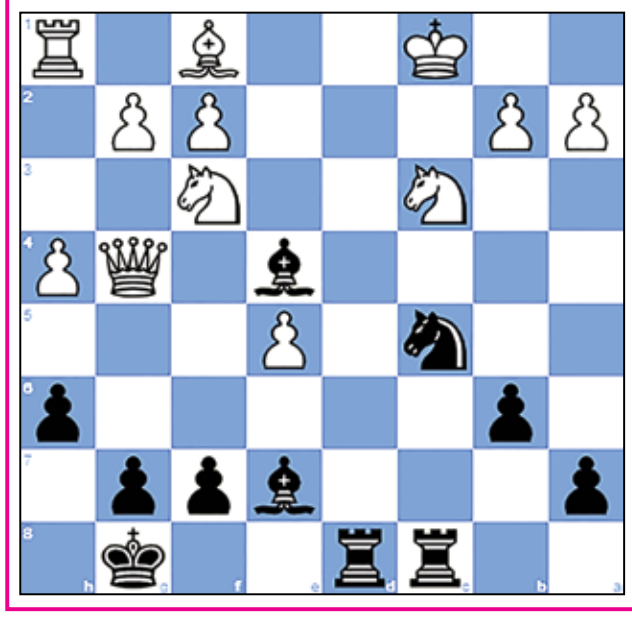

PUZZLE NO. 249

Welz, Thomas (2355) - Fischer, Johannes
BL2-Sued-West 8990 Germany, 1990

1.d4 Nf6	2.Bg5 e6	3.Nf3 d5
4.c4 Be7	5.Nc3 h6	6.Bxf6 Bxf6
7.Qc2 O-O	8.O-O-O b6	9.e4 Bb7
10.e5 Be7	11.h4 c5	12.dxc5 Nd7
13.cxd5 exd5	14.Nxd5 Rc8	15.Qf5 Nxc5
16.Nc3 Be4	17.Rxd8 Rfxd8	18.Qg4...

QUESTION :
Black to Win

Puzzle 248 Ans. :

37. ...Re1+ 38.Kh2 Rxg2+ The black rook decoys White's king. 39.Kxg2 Qg8+ 40.Kh2 Qg1+ 41.Kh3 Qh1# X-ray mate
37. ...Re1+ 38.Kh2 Rxg2+ 39.Kxg2 Qg8+ 40.Kh2 Qg1+ 41.Kh3 Qh1#
0-1

Printed, published and owned by Soubam Niladhaja Singh, published from Sega Road, Thouda Bhabok Leikai, Imphal West-795001, Manipur & printed at M/s. Kangleipak Printers, Sega Road, Thouda Bhabok Leikai, Imphal West-795001, Manipur
Editor : Maibam Dhanabir Meetei, Executive Editor: Maisnam Karnajit, Resident Editor: Dr. Khaidem Athouba; Telephone Nos. 0385-2440771/2445104/2445106, e-mail:hueiyen_lanpao@yahoo.co.in, hueiyen_lanpao@rediffmail.com