এন হাজারি অমদি ডা. এন তোম্বী ষ্টেট পোলো টুর্নামেন্ট

চীঙ্খৈহুনবা অমদি থাংমৈবন্দ য়ুঠ পোলো ক্লব ক্বার্টর চঙখ্রে

ইম্ফাল,নভেম্বর ৪(ঐচএনএস):

মণিপুর হোর্স রাইদিং এন্দ পোলো এসোসিএসননা শীন্দুনা ইম্ফালগী মপাল কাংজৈবুংদা চথরিবা ৩৬ শুবা এন হাজারি এন্দ ডা. এন তোম্বী ষ্টেট পোলো টুর্নামেন্টকী ঙসি শান্নখিবা প্রি ক্বার্টর ফাইনেল মেটচ অনীদা মায় পাক্তুনা চীঙ্খৈহুনবা পোলো ক্লব কোংপাল অমদি থাংমৈবন্দ য়ুঠ পোলো ক্লব ক্বার্টর ফাইনেল চঙবা ঙমখ্রে।

মায় পাকখিবা টি অনী অসিনা থা অসিগী ৭তা অনীশুবা ক্বার্টর ফাইনেলদা লম্বা তৌনরগনি।

ঙসি শান্নখিবা প্রি ক্বার্টর ফাইনেল মেটচ অমদা থাংমৈবন্দ য়ুঠ পোলো ক্লবনা ইম্ফাল রাইদিং ক্লব-বি লম্ফেলবু ১০-৫দা মায়থীবা পীখ্রে।

টিম কেপ্টেন এস শাওলিননা অহানবা চক্করগী শান্নবগী ৩.১৬তা থাংমৈবন্দগী অহানবা গোল চনবা ঙমখি। মহাক্লা মখা তানা চক্কর অসিগী শান্নবগী ৫.৪দা মহাক্কী অনীশুবা গোল চনখি। অদুগা অনীশুবা চক্করগী শান্নবগী ৪.০৯দা মহাক্কী হেটট্রিক গোল চনবা ঙমখিবনি।

টি ঐচ নোংপোক ঙানবনা অহানবা চক্করগী শান্নবগী ৪.২১দা থাংমৈবন্দগী অনীশুবা গোল চনখি। মহাক্লা মখা তানা অহুমশুবা অমদি মরিশুবা চক্করদা গোল অমমম্গা হাপচিনবা ঙমখি। এস বোনবোননা অহানবা চক্করগী শান্নবগী ৪.৪১দা থাংমৈবন্দগী অহুমশুবা গোল চনবা ঙমখি। মহাক্লা মখা তানা অনীশুবা, অহুমশুবা অমদি মরিশুবা চক্করদা গোল অমমম্গা হাপচিন্দুনা ইম্ফাল রাইদিং-বিবু ১০-৫দা মায়থীবা পীখিবনি।

ইম্ফাল রাইদিংগী গোলশিং অদুনা ভিক্টরনা অহানবা, অনীশুবা অমদি মরিশুবা চক্করদা গোল ৪ অদুগা উমেশ গুরুংনা অনীশুবা চক্করদা গোল অমগা চনবা ঙমখি।

অতোপ্পা ঙসি শান্নখিবা প্রি ক্বার্টর ফাইনেল মেটচ অমদা চীঙ্খৈহুনবা পোলো ক্লব কোংপালনা থৌবাল দিষ্ট্রিক্ট পোলো এসোসিএসনবু ১৩-৩দা মায়থীবা পীখি।

চীঙ্খৈহুনবগী মায় পাকপগী গোলশিং অদু টিম কেপ্টেন টি ঐচ কাওবনা অহানবা, অনীশুবা অমদি মরিশুবা চক্করদা গোল ৪; ও রোজরনা অনীশুবা অমদি মরিশুবা চক্করদা গোল ৪; টি ঐচ বসন্তনা অনীশুবা অমদি অহুমশুবা চক্করদা গোল ৩ অদুগা এল থোমসননা অহানবা অমদি মরিশুবা চক্করদা গোল ২ চনবা ঙমখি।

থৌবাল পোলো এসোসিএসনগী গোল অহুম অদুনা এস নাওবনা অহুমশুবা চক্করদা চনবা ঙমখি।

মেটচ অসিদা এল অতাওবা অমদি কে জোগেন্দ্রনা মাউন্টেদ অম্পায়র ওইনা শরুক য়াখি।

টুর্নামেন্ট অসিগী মখা চথরকপা ওইনা থাংজ নুমিৎতা প্রি ক্বার্টর ফাইনেল মেটচ অনী শান্নরগনি। অহানবদা ইম্ফাল রাইদিং পোলো টিম-এ লম্ফেল অমদি মেজর করন পোলো ক্লব ককব্রা শান্নরগনি। অনীশুবদা অসাম রাইফলস পোলো টিম কৈথেলমানবী অমদি মণিপুর পুলিস স্পোর্টস ক্লব-সী লম্বা তৌনরগনি।

নোংমগী ওইবা থাঙ-তা এগজিবিসন পাঙথোকখ্রে

ইম্ফাল,নভেম্বর ৪(ঐচএনএস):

হুয়েল লাংলোন থাঙ-তা এসোসিএসন মণিপুরনা শীন্দুনা এসোসিএসন অসিগী ৮৯শুবা ফাউন্দেসন দে সেলেব্রেসনগা লোয়ননা নোংমগী ওইবা থাঙ-তা এগজিবিসন ঙসি য়ুম্নাম হুইদ্রোমদা লৈবা থাঙ-তা শঙলেন্দা ৱাঙ্গোইগী এম এল এ খুরাইজম লোকেননা অথোইবা মীথুংলেন ওইদুনা পাঙথোকখ্রে।

অথোইবা মীথুংলেনগী ৱারোল পীরদুনা এম এল এ লোকেননা ফোঙদোকখিবদা, থাঙ-তা মশান্না অসিবু গভর্ণমেন্ট ওফ ইন্দিয়াগী মিনিষ্ট্রি ওফ স্পোর্টসনা শকখঙনবা পাল্লিবা লৈঙাক অসিনা মথৌ তাবশিং সেন্টরদা তকশিন্নবা মহাক্কী মায়কৈদগী ফোঙদোক্কনি হায়খি।

থৌরম মপূগী ৱারোল পীরদুনা হুয়েল লাংলোন থাঙ-তা এসোসিএসন মণিপুরগী প্রসিদেন্ট হুইদ্রোম প্রেমকুমারনা, পাল্লিবা লৈঙাক অসিগী পুক্লিং চিংশিল্লদুনা মিনিষ্ট্রি ওফ স্পোর্টসনা থাঙ-তা মশান্না অসিগী রিকগ্নিসন মতম শাংনা পেন্দিং লৈরক্লিবা অসি লৈঙাক্লা মীৎয়েং চঙবীনবা আপিল তৌরক্লি।

থৌরম অদুগা মরী লৈননা ষ্টেট অসিগী তোঙান-তোঙানবা থাঙ-তা ইন্সটিট্যুসনশিংগী শান্নরোয়শিং অমদি আর্টিষ্টশিংনা তোঙান-তোঙানবা থাঙ-তাগী দেমোন্সট্রেসন কয়া অমসু মীয়ামদা খুদোল তৌখি।

থৌরম অদুদা ইম্ফাল ৱেষ্ট থাঙ-তা এসোসিএসনগী প্রসিদেন্ট থৌনাওজম প্রিয়োকুমারনা অখন্নবা মীথুংলেন ওইনা শরুক য়াখি।

মণিপুর ষ্টেট লীগ

মণিপুর পুলিস অমদি রাও দ্রো ওইখ্রে, সগোলবন্দ য়ুনাইটেদনা য়ু কে বি মায়থীবা পীখ্রে

ইম্ফাল,নভেম্বর ৪(ঐচএনএস):

ওল মণিপুর ফুটবোল এসোসিএসননা শীন্দুনা চথরিবা ১৫শুবা মণিপুর ষ্টেট লীগকী ঙসি বিষ্ণুপুরগী মিনি ষ্টেদিয়মদা শান্নখিবা গ্রুপ এগী মেটচ অমদা মণিপুর পুলিস স্পোর্টস ক্লব (এম পি এস সী) অমদি রাইজিং এথলেটিক্স য়ুনিয়ন (রাও) লাইরিকয়েংবম লৈকাই ১-১দা দ্রো ওইখ্রে।

অমরোমদা, চপ মান্নবা গ্রুপকী ঙসি শান্নখিবা মেটচ অমদা সগোলবন্দ য়ুনাইটেদনা য়ুনাইটেদ খোজিম ব্রদর্স (য়ু কে বি) বু ৩-১দা মায়থীবা পীখ্রে।

এম পি এস সী অমদি রাও অনীনা শান্নখিবা মেটচতা টিম অনীনা অহানবা হাফকী শান্নবদা গোল অমত্তা চন্নদনা দ্রো ওইখি।

অনীশুবা হাফতা মণিপুর পুলিসকী হাওখোঁসৈনা শান্নবগী ৫৪ শুবা মিনটতা মেটচকী অহানবা গোল চনবা ঙমখি। অদুগা মেটচ লোইরমদাই রাওগী ৱাকম্বম মাইকেল মৈতৈনা শান্নবগী ৮৫ শুবা মিনটতা ইক্লেলাইজ গোল চনবা ঙমখিবনি।

মেটচ অসিদা রেফরি হেমন্ত তখেল্লম্বমনা রাওগী মাইস্লাম আর্বিসন অমদি মণিপুর পুলিসকী কেপ্টেন খেম বহাদুর বি কেবু শান্নবগী ৪৭ অমদি ৫৩ শুবা মিনটতা য়েলো কার্দ অমমম্ বৃক তৌখি।

অমরোমদা, সগোলবন্দ য়ুনাইটেদ অমদি য়ুনাইটেদ খোজিম ব্রদর্স অনীনা শান্নখিবা মেটচতা সগোলবন্দগী রুংশিং মুইনাওনা শান্নবগী ৩৮ শুবা মিনটতা মেটচকী অহানবা গোল চনখিবগা লোয়ননা য়ু কে বিবু ১-০দা অহানবা হাফ লোইবা ফাওবদা মাংজিল থাখি।

সগোলবন্দ টিমগী খূদুম চনবা মখা চথরকপা ওইনা রোনিক মোইরাংথেমনা শান্নবগী ৫২ শুবা মিনটতা মায় পাকপগী অনীশুবা গোল চনবা ঙমখি। অদুগা টিম কেপ্টেন সিংঙাম সুভাশনা শান্নবগী ৭৬ শুবা মিনটতা গোল অমগা হাপচিন্দুনা য়ু কে বি বু ৩-১দা মায়থীবা পীখিবনি। য়ু কে বিগী অমত্তা ঙাইরবা গোল অদুনা লালমিনলিয়ান ভাইফৈনা শান্নবগী ৭৮ শুবা মিনটতা চনবা ঙমখি।

মেটচ অসিদা রেফরি প্রিয়োবর্তা লাংপোকলাকপমনা য়ু কে বিগী লালমিনলুন, পাওলেনলাল খোংশাই অমদি কামথিয়ান জোন ঙাইটে অদুগা সগোলবন্দ য়ুনাইটেদকী রোনিক মোইরাংথেমবু য়েলো কার্দ অমমম্ বৃক তৌখিবনি।

ফিফা ৱর্ল্ড কপ কটার ২০২২

মীয়াম পূন্না খঙমিন্নরসি... কনা কনানা করম-করম্বা টিমদা লেপ্লি

জে সী মায়া

নুমিৎ ১৫নিগী মতুংদদি খৌরাংনা ঙাইরকপা ৱর্ল্ড কপ য়েংবা ফংলগনি

এ আই এফ এফকী ৱিমেন ফুটবোল্লর ওফ দি ইয়রগী মনা অহুম্লক ফংখ্রবী ঙাঙোম বালা

সাউথ ইষ্ট এসিয়াগী অরব লৈবাক্তা অহানবা ওইনা পাঙথোক্কদৌরিবা কটার ফিফা ৱর্ল্ড কপ অসিনা ষ্টেট অসিগীদা নৎতনা লৈবাক অসিগী হৌগৎলক্লিবা চহী নৌরিবা ফুটবোল শান্নরোয়শিংদা অচৌবা কান্নবা অমা পীবা ঙম্লগনি হায়না ওল ইন্দিয়া ফুটবোল ফেদরেসন (এ আই এফ এফ)কী ২০১৪, ২০১৫ অমদি ২০২০দা ৱিমেন্স ফুটবোল্লর ওফ দি ইয়রগী মনা অহুম্লক ফংখ্রবী বিষ্ণুপুর দিষ্ট্রিক্টকী ইরেংবম মমাং লৈকাইদগী ঙাঙোম বালানা ফোঙদোরক্লি।

ইন্দিয়ন ৱিমেন্স নেসনল টিমগী ফোরৱার্দ শান্নরিবী মশাগী চহী ৩৩ শুরবী ঙাঙোম বালানা মখা তানা চহী ২/৩ অমগা শান্নখিনবা পান্দম থম্লি। মহাক ২০২০গী ফেব্রুৱারী থাদা স্কোটলেন্দগী রেঞ্জরস ৱিমেন্স এফ সীদা অহানবা ওইনা শরুক য়াদুনা লৈবাক অসিগী অহানবা মপানগী ক্লবতা শান্নবা নুপী ফুটবোল্লর ওইবা ঙমখিবনি।

'লৈঙাক অমদি মীয়াম্না থম্মোয় শেংনা মতেং পাংবীরবদি লমদম অসিগী হৌগৎলক্লিবা শান্নরোয়শিংদা অচৌবা মোটিভেসন অমা পীবা ঙমগনি।' - ঙাঙোম বালা

'ঐগী ওইনা হন্দক্কী কটার ৱর্ল্ড কপ অসিদা ক্রিষ্টিয়ানো রোনাল্ডোগী টিম পোর্টুগলদা সপোর্ট তৌরি। অদুবু লিওনেল মেসিগী টিম অর্জেন্টিনাসু পামজবা টিম অমা ওইরি।'

ষ্টেট অসিদা ৱিমেন্স ফুটবোলবু হেন্না চাউখৎপা ঙম্নবা লৈঙাক খক নৎতনা লমদম অসিগী শেঞ্জাও পায়বশিংনা অহেনবা শেনফম থাদবীবা মথৌ তাই। কনাগুম্বা মীওই অমনা অঙাং অমগী বুট মতেং পাংলম্বদা অঙাং অদুনা য়ামদ্রবদা থা অহুমদি শীজিন্নবা য়াগনি। মসিনা অঙাং অদুদদি অচৌবা মোটিভেসন অমা পীগনি।

লৈকায় অমনা ক্লব অমা শেম্বা ঙম্লগা করিগী লৈবাক অসিগী মীয়াম্না অফবা টিম অমা শেম্বা ঙম্লোইদৌরিনো। ষ্টেট অসিদা লৈরিবা মীয়াম্না থম্মোয় শেংনা শান্নরোয়শিংগীদমক মতেং পাংবীরবদি হৌগৎলক্লিবা শান্নরোয়শিংদা মোটিভেসন পীবগা লোয়ননা অফবা শান্নরোয় কয়া লমদম অসিদগী থোক্লকপা ঙমগনি থাজে হায়না বালানা ফোঙদোরক্লি।

সেমী ফাইনেল লাইন অপ লোইখ্রে

ইম্ফাল,নভেম্বর ৪(ঐচএনএস):

লিলোং হাওরৈবী কোলেজ উশোইপোকপীনা য়ূম্নু ওইদুনা চথরিবা মণিপুর য়ুনিভর্সিটি ইন্টর কোলেজ ভোলিবোল (মেন এন্দ ৱিমেন) টুর্নামেন্টকী ঙসি নুপাগী লীগ মেটচশিং লোইশিনখিবগা লোয়ননা টিম মরিনা থা অসিগী ৫দা সেমী ফাইনেলগীদমক শেম শাবা লোইখ্রে।

অহানবা সেমীফাইনেলদা ময়াই লম্বী কোলেজ অমদি থম্বাল মরিক কোলেজ অদুগা অনীশুবা সেমীফাইনেলদা দোন বোস্কো কোলেজ মরাম অমদি কে পি কোলেজ লম্বা তৌনরগনি।

ঙসি শান্নখিবা মেটচশিংদা দোন বোস্কো কোলেজনা নৈলিট অকাম্পাৎ অমদি ৱাই কে কোলেজ ৱাংজিংবু মায়থীবা পীখি।

এফ সী সী, সুপর ১১ চান্দেল মায় পাকখ্রে

ইম্ফাল,নভেম্বর ৪(ঐচএনএস):

ক্রিকেট ক্লব কপামনা শীন্দুনা অহানবা কপাম ওপন টেন্নিস ক্রিকেট কপ টি-২০ টুর্নামেন্ট ঙসি এফ সী কপাম গ্রাউন্দদা হৌদোকখিবগা লোয়ননা অহৌবা মেটচতা শান্নখিবা গ্রুপ দিগী মেটচ অমদা সুপর ১১ চান্দেলনা ইষ্টর্ন ১১বু রন ৪০দা মায়থীবা পীখ্রে।

মেটচ অসিদা সুপর ১১ চান্দেলনা অহানবা বেটিং তৌবদা ওভর ১৫দা ৱিকেট ৮ তুরগা রন ১২০ লৌবা ঙমখি। মদুগী পাউখুমদা অনীশুবা ইন্নিংসদা বেটিং তৌখিবা ইষ্টর্ন ১১না ওভর ১৪দা ওল আউট ওইদুনা রন ৮০ লৌরগা সুপর ১১ চান্দেলগী মখূৎতা রন ৪০দা মায়থীখিবনি।

অতোপ্পা ঙসি শান্নখিবা গ্রুপ সীগী মেটচ অমদা ফ্রেন্দস ক্রিকেট ক্লবনা দি ভিলেজ স্মাশর্সবু রন ১৩৫দা মায়থীবা পীখি।

এম য়ু সীনা এন এস য়ু মায়থীবা পীখ্রে

ইম্ফাল,নভেম্বর ৪(ঐচএনএস):

মণিপুর ষ্টেট কবাদ্দি এসোসিএসননা শীন্দুনা ৬৯শুবা সিনিয়র মেন্স/ৱিমেন্স ষ্টেট কবাদ্দি চেম্পিয়নশিপ ঙসি মোইরাং কম্পু য়ুনিয়ন ক্লব গ্রাউন্দদা হৌদোকখিবগা লোয়ননা নুপাগী অহৌবা মেটচতা মোইরাং কম্পু য়ুনিয়ন ক্লব (এম য়ু সী)না নেসনল স্পোর্টস য়ুনিভর্সিটি (এন এস য়ু)বু পোইন্ট ৪০দা মায়থীবা পীখ্রে।

মেটচ অসিদা এম য়ু সীনা পূন্না পোইন্ট ৭৭ লৌবা ঙমখি অদুগা এন এস য়ুনা পোইন্ট ৩৭ লৌখিবনি।

১৩শুবা অম্ফা সিনিয়র ৱিমেন্স লীগ

ক্রিপসা, য়ু পি এস এ মায় পাকখ্রে

ইম্ফাল,নভেম্বর ৪(ঐচএনএস):

ওল মণিপুর ফুটবোল এসোসিএসননা শীন্দুনা চথরিবা ১৩শুবা অম্ফা সিনিয়র ৱিমেন্স ফুটবোল লীগকী ঙসি অযুক আর্টিফিসল টর্ফ গ্রাউন্দদা শান্নখিবা মেটচ অমদা ক্রিপসা নাওরেমথোংনা দি য়ং ৱেলফ্যের ক্লব লাংথবালবু ১-০দা মায়থীবা পীখ্রে।

লাইশ্রম বেবিচানা অনীশুবা হাফ হৌরকপগী শান্নবগী ৪৬ শুবা মিনটতা ক্রিপসাগী অমত্তা ঙাইরবা মায় পাকপগী গোল চনবা ঙমখি।

অতোপ্পা ঙসি শান্নখিবা মেটচ অমদা য়ুনাইটেদ পুখাও স্পোর্টস এসোসিএসন (য়ু পি এস এ)না মণিপুর পুলিস স্পোর্টস ক্লব (এম পি এস সী)বু ৫-৩দা থোইখ্রে।

পুখাওগী মায় পাকপগী গোলশিং অদু কেপ্টেন অসেম রোজা অমদি লিংনৈলম কিপজেননা ২/২ অদুগা নোংমৈকাপম শিবানিনা ১ চনখি। পুলিস টিমগী গোলশিং অদুনা ঙাঙোম বালানা ২ অমদি অরুবম নিলম চনুনা ১ চনখিবনি।

কর্নজিৎ সেকেন্দ দিভিজন লীগ

থাও অমদি সোয়ো দ্রো ওইখ্রে

ইম্ফাল,নভেম্বর ৪(ঐচএনএস):

ইম্ফাল ৱেষ্ট দিষ্ট্রিক্ট ফুটবোল এসোসিএসননা শীন্দুনা মালোমগী ৱাই দব্লিয়ু সী গ্রাউন্দদা চথরিবা ১১শুবা কর্নজিৎ সেকেন্দ দিভিজন লীগকী ঙসি শান্নখিবা মেটচ অমদা থাও থাংমৈবন্দ অমদি সোয়ো সঞ্জেনবম ৩-৩দা দ্রো ওইখ্রে।

থাওগী গোলশিং অদুনা সাম্যুএল, ৱিনসন অমদি ৱিমাচংনা চনখি। অদুগা সঞ্জেনবমগী গোলশিং অদুনা মোটিলালনা ২ অমদি ৱাংলেননা অমা চনখি।

অতোপ্পা ঙসি শান্নখিবা মেটচ অমদা ৱাই দব্লিয়ু সী মালোমনা ঈ এস এ ময়াং ইম্ফালবু লাকচনা ৬-১দা মায়থীবা পীখ্রে। মালোম টিমগী মায় পাকপগী গোলশিং অদু লৈশিংনা ২ অদুগা অনিলকুমার, রোহিট, জেক্সন অমদি লেনখোজিননা অমমম্ চনবা ঙমখি। ঈ এস এগী অমত্তা ঙাইরবা গোল অদুনা রোবিনসননা চনখিবনি।

মেটচ অসিদা রেফরিনা ঈ এস এগী শশিকুমার, জেমসন অদুগা ৱাই দব্লিয়ু সীগী গাইদিমলুং, সুরজ য়েলো কার্দ অমমম্ বৃক তৌখি।

আই ঈ ভি এস এ, ভি এস এ আই দ্রো ওইখ্রে

ইম্ফাল,নভেম্বর ৪(ঐচএনএস):

সন্দে এফ সীনা শীন্দুনা চথরিবা অনীশুবা ডা. মোইরাংথেম মনাওতোন অমদি এম চন্দ্রশখি মাষ্টর ফুটবোল চেম্পিয়নশিপকী ঙসি লম্লোং থোংখোঙদা লৈবা আর্টিফিসল টর্ফ গ্রাউন্দদা শান্নখিবা গ্রুপ এগী মেটচ অমদা আই ঈ ভি এস এ খোংমন মংজিল অমদি ভি এস এ আই থাংমৈবন্দ গোল অমত্তা চন্নদনা দ্রো ওইখ্রে। মেটচ অসিদা রেফরিনা খোংমন মংজিলগী এন নাওবীবু শান্নবগী ৪৮ শুবা মিনটতা য়েলো কার্দ অমা বৃক তৌখি।

টুর্নামেন্ট অসিগী মখা চথরকপা ওইনা নোংমাইজিং নুমিৎতা গ্রুপ বিগী মেটচ অনী শান্নরগনি।

ননটাল এফ সীনা বেরুখুদম থোইখ্রে

ইম্ফাল,নভেম্বর ৪(ঐচএনএস):

থুংচেং য়ুঠ ক্লবনা শীন্দুনা চথরিবা অহানবা থুংখু ৯-এসাইদ মেন্স ওপন ফুটবোল টুর্নামেন্টকী ঙসি শান্নখিবা ক্বার্টর ফাইনেল লীগ রাউন্দ মেটচ অমদা ননটাল এফ সীনা বেরুখুদম ৩-২দা থোইখ্রে।

ননটালগী মায় পাকপগী গোলশিং অদু থোমাসনা ২ অমদি বেরুখুদমগী অটলিনা আউন গোল অমা চন্দুনা ওইখি। বেরুখুদমগী গোল অনী অদুনা ওলিভরনা চনখিবনি।

অতোপ্পা ঙসি শান্নখিবা ক্বার্টর ফাইনেল লীগ মেটচ অমদা পি এম টি অমদি সেন্ট পেট্রু এম টি গোল অমত্তা চন্নদনা দ্রো ওইখ্রে।

শিতলগী হেটট্রিকনা কে ৱাই দব্লিয়ু এ সী চাওনা মায় পাকখ্রে

ইম্ফাল,নভেম্বর ৩(ঐচএনএস):

এম শিতলনা চনখিবা গোল ৩ অদুগা ঐচ বিদ্যাচন্দ্র অমদি রুপ্রক মোমদুমনা চনখিবা গোল ২/২ অমদি ঈ দিঙ্কুনা চনখিবা গোল ১গী মতেংনা কে ৱাই দব্লিয়ু এ সী ৱাবগাইনা এফ সী ককচীং খুনৌবু লাকচনা ৮-১দা চথরিবা দি এস এ ককচীং থর্দ দিভিজন ফুটবোল লীগকী ঙসি লমজাও প্লেগ্রাউন্দদা শান্নখিবা মেটচ অমদা মায়থীবা পীখ্রে।

HUEIYEN LANPAO DAILY CHESS PUZZLE

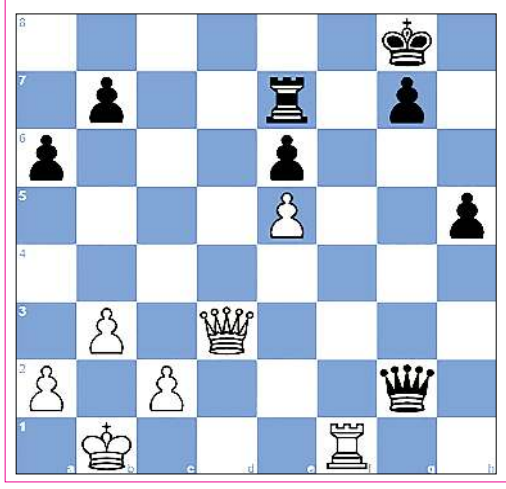

PUZZLE NO. 619

Peter Svidler (2747) - Veselin Topalov (2735)
GMA Wijk aan Zee NED (7), 2004.01.18

1.e4 c5	2.Nf3 d6	3.d4 cxd4	4.Nxd4 Nf6
5.Nc3 a6	6.f3 e5	7.Nb3 Be6	8.Be3 Nbd7
9.g4 Nb6	10.g5 Nh5	11.Qd2 Be7	12.O-O-O O-O
13.Rg1 Rc8	14.Qf2 Rxc3	15.Bxb6 Bxg5+	16.Kb1 Bh4
17.Rg3 Bxg3	18.hxg3 Rc7	19.Nc5 Qe7	20.Nxe6 fxe6
21.Bxc7 Qxc7	22.Bh3 Re8	23.Rd3 Nf6	24.Qa7 Kf7
25.Rc3 Qd7	26.Qb6 Re7	27.Rd3 d5	28.exd5 Nxd5
29.Qc5 Qb5	30.Qd6 Nb4	31.Rd2 Qc4	32.b3 Qc3
33.f4 Qxg3	34.Qxb4 Qxh3	35.fxe5 Qe3	36.Qd6 h5
37.Rd1 Qf2	38.Qd3 Qg2	39.Rf1+ Kg8	40. ...

QUESTION :
White to win

Puzzle 618 Ans. :

31. ...Nd4 The black knight attacks White's queen, which is defending the square d1 and the square d2. 32. Qc4 Blocking square c4. Nb3+ The black knight clears the way for Black's queen to the square g1. 33. cxb3 Blocking square b3. Qg1+ 34. Kc2 Qd1+ 35. Kc3 Qd2# Dovetail mate
31. ...Nd4 32. Qc4 Nb3+ 33. cxb3 Qg1+ 34. Kc2 Qd1+ 35. Kc3 Qd2#
0-1

SPOKEN ENGLISH
ল্যাপৈক্লে ফংটাল
Classes for groups and special class for only one person
For Seniors, College and University Students
■Grammar ■Pronunciation ■Group discussion ■Public speaking ■Vocabulary
Global Spoken English, Gourahari Market,
Behind Pologround, Near Hotel Christina, Paona Bazaar, Imphal
(Timing: 5:00 am, 6:10 am, 7:40am, 11:00 am, 1:00pm, 4:00 pm, 5:30pm)
Instructors: Sir Tejkumar (Teaching Since 1987)
Alice Thokchom (MA English, Punjab University)
Contact Numbers: 8132904426, 9362150894
HL-B/7775/2/10.11.12/10-2/12(all)

Regd. No. : KNL/497/(CE) of 2018 (I/W)
SANGAI TUTORIAL
Kwakeithel near Imphal College,Imphal
ADMISSION OPEN
REVISION COURSE for
CLASS -XII Sc. (COHSEM) & CLASS -X (BOSEM)
16th November, 2022 4:00pm
5th December, 2022 3:00/4:00pm
Position Holders for Class-XII, 2022
6th POSITION Bidyachandra Salam
11th POSITION Moirangthem Bhagyabati
16th POSITION Abujam Ambedkar Singh
FOUNDATION COURSE
CLASS-X (BOSEM)
8th December, 2022
Position Holders for Class-X, 2022
1st POSITION Laishram Rahul
3rd POSITION Meneka Huidrom
8th POSITION Moirangthem Rex Singh
18th POSITION Chingakham Italy Meitei
Form available at:
1. 'SANGAI HOSTEL' Kwakeithel Ningthemkol, Opp. Kwakeithel Tiddim Ground.
2. Office of SANGAI TUTORIAL, Kwakeithel near Imphal College, (3:00pm-7:30pm)
7005517081
7085521821
HL-P/4575/1-30/11

Printed, published and owned by Soubam Niladhaja Singh, published from Sega Road, Thouda Bhabok Leikai, Imphal West-795001, Manipur & printed at M/s. Kangleipak Printers, Sega Road, Thouda Bhabok Leikai, Imphal West-795001, Manipur
Editor : Maibam Dhanabir Meetei, Resident Editor: Dr. Khaidem Athouba; Telephone Nos. 0385-2440771/2445104/2445106, e-mail:hueiyen_lanpao@yahoo.co.in, hueiyen_lanpao@rediffmail.com