হায়দরবাদ এফ সীনা এ টি কে মোহন বগানগা দ্রো চৎতুনা মকোক্তা লৈখ্রে

ফটোর্দা, জন্যুৱারী ০৫ (এজেন্সী):
হিরো ইন্দিয়ন সুপর লীগকী ঙসি শান্নখিবা ৫০শুবা মেটচতা হায়দরবাদ এফ সী অমসুং এ টি কে মোহন বগান পাঞ্জল ২-২দা দ্রো চৎখিবদগী হায়দরবাদ এফ সীনা লীগ অসিগী পোইন্ট টেবলগী মকোক্তা লৈবা ঙমখ্রে।

ঙসিগী মেটচ অদুগী মাংওইননা হায়দরবাদ এফসী পোইন্ট ১৫ ফংলগা অনীশুবদা লৈখিবনি। অমরোমদা, এ টি কে মোহন বগান পোইন্ট ১৪ ফংলগা ৪শুবা পোজিসনদা লৈখি। মায় পাকপা টিম অদুনা মাংজৌননা টুর্নামেন্ট অসিগী হৌখিবা এদিসনগী চেম্পিয়ন ওইরিবা মুম্বাই সিটি এফ সীদগী হেনবা ঙমগদৌরিবনি। অদুবু হায়দরবাদ এফ সীনা শুপ্নগী পোইন্ট অমখক খেন্নরগা লৈখিবা মরম্না গোল দিফরেন্সতা মখোয়না ফজবা হেনবদগী মুম্বাই সিটি এফ সীগা পোইন্ট ১৬/১৬ ফংমিন্নরবসু মকোক্তা লৈবা ঙম্লিবনি।

ঙসিগী মেটচ অদুগী ইহান হানবা পাঞ্জল অদু শুপ্নগী মিনট ১ শুরকপদা এ টি কে মোহন বগানগী মায়কৈদগী হুগো বোমোসনা পীরকপা বোলদা দেভিদ ৱিলিয়মসনা চনবা ঙমখি। অদুবু হায়দরবাদ এফ সীগী মায়কৈদগী কন্না হোৎনরকপদগী ১৮শুবা মিনটতা এ টি কে মোহন বগানগী গোলকিপরনা শোয়বদগী নাম্থোরকপা বোল অমাবার্থোলোমিয়ু ওগবেচেনা ইক্লেইজর অদু চনখি। অহানবা হাফ অদুগী মখা তারকপা পাঞ্জল লৈনখিদবদগী অনীশুবা হাফতা মখা তানা টিম অনীমক অকনবা লম্বা তৌনরকখি।

মেটচকী ৬৪শুবা মিনটতা এ টি কে মোহন বগাননা পুশিল্লকপা বোল অমা হায়দরবাদ এফ সীগী অসিশরাইদা খেৎলগা চঙখিবা বোল অদুনা এ টি কে মোহন বগানগী অনীশুবা পাঞ্জল ওইখি। অনীশুবা হাফ অদুগী মখা তারকপদা পাঞ্জল শোথরবা হায়দরবাদ এফ সীনা য়াম্না কন্না হোৎনদুনা ইক্লেইজর ফংনবা শান্নরকপা অদু শান্নবগী ৯০শুবা মিনটতা ফংখি। খুদোংচাবা অদু টিম অদুগী অকাশ মিশ্রানা এ টি কে মোহন বগানগী পেনাল্টি বোক্স মতোন্দা থাদরকপদা জেভিয়র সিভেরিওনা য়াম্না ফজবা হেন্দিং অমা তৌশিন্দুনা পাঞ্জল ওইখিবদগী ইক্লেইজর অদু ওইখিবনি। মিনট ৫গী ইঞ্জুরি টাইম হাপখিবা মতম অদুদা টিম অনীমক মখা তাবা পাঞ্জল ফংননবা খোঙজেল য়াঙনা শান্নরকখি। অদুবু কান্নবা ফংনখিদবদগী মেটচ অদু পাঞ্জল ২-২দা দ্রো চৎতুনা হায়দরবাদ এফ সীনা লীগ অসিদা অহানবা ওইনা টিম ১১গী কম্পিটিসনদা মেটচ ৯দগী পোইন্ট ১৬ ফংলগা খ্বাইদগী মকোক্তা লৈবা ঙম্লি। এ টি কে মোহন বগান হান্না ৪শুবা পোজিসন লৈরম্বদগী মেটচ ৯দা পোইন্ট ১৫ ফংদুনা মখোয় ৩শুবা পোজিসনদা হাইগৎপা ঙমখি। অদুগা মুম্বাই সিটিনা ২শুবদা লৈরি।

কে ঐচ হোংবা মেমোরিয়ল মেন্স ফুটবোল টুর্নামেন্ট হৌখ্রে

ককচীং, জন্যুৱারী ০৫ (ঐচ এন এস):
ওল ককচীং খুনৌ ফুটবোল একাদেমিনা শীন্দুনা ককচীং খুনৌ গভর্ণমেন্ট হায় স্কুল প্লে গ্রাউন্দদা ঙসিদগী ৫রকশুবা লোকল লেভেল কে ঐচ হোংবা মেমোরিয়ল ৯ এ-সাইদ মেন্স ওপন ফুটবোল টুর্নামেন্ট হৌখ্রে।

টুর্নামেন্ট অসি লীগ মেটচ ওইনা শান্নরগা মকোক মথং তাবা টিমশিংদা শেলগী মনা পীগনি হায়রি। লোয়ননা ওল ককচীং খুনৌ ফুটবোল একাদেমিনা টুর্নামেন্ট অসি লেপ্তুনা চহী খুদিংগী কুমজা ২০১৮দগী হৌরকখিবনি।

ঙসি টুর্নামেন্ট অসিগী হৌদোকপগী থৌরমদা ওল মণিপুর য়ুনাইটেদ ক্লবস ওর্গনাইজেসনগী প্রসিদেন্ট পি ঐচ নন্দো লুৱাং, ককচীং দিষ্ট্রিক্ট য়ুনাইটেদ ক্লব ওর্গনাইজেসনগী প্রসিদেন্ট টি ঐচ চাওবা মঙাং, অমুকোগী ভাইস প্রসিদেন্ট এম এম থম্বৌ অমসুং ওল মণিপুর য়ুনাইটেদ ক্লবস ওর্গনাইজেসনগী ফাইনান্স সেক্রেটরি কে এস ঐচ রাজেন মৈতেনা মথংশিংনা চীফ গেষ্ট, প্রসিদেন্ট অমসুং গেষ্ট ওফ ওনরশিং ওইখি। দেজতা ফমখিবা মেম্বরশিংনা শান্নরোয়শিংবু য়োকখৎপা অমদি মায়কৈ পুম্নমক্তগী থৱায় য়াওবশিংবু মতেং পীদুনা মণিপুরবু হেন্না মমিং লৈহনসি হায়খি।

সাউথ অফ্রিকানা ইন্দিয়াবু থোইননবা রন ১২২ মখা তানা লৌবা তারি

জোহেন্সবর্গ, জন্যুৱারী ০৫ (এজেন্সী):
ইন্দিয়া অমসুং সাউথ অফ্রিকানা শান্নবা ক্রিকেট সেরিজকী অনীশুবা টেষ্ট মেটচকী ঙসি হুম্নি শুবা নুমীৎকী শান্নবা লোইশিনখিবদা সাউথ অফ্রিকানা ৱিকেট ২ তুরগা রন ১১৮ লৌদুনা ইন্দিয়াবু মায়থীবা পীননবা মখা তানা রন ১২২ লৌবা তারি।

ঙরাং সাউথ অফ্রিকাগী অহানবা ইন্নিংস অদুরন ২২৯দা লোইশিনখ্রবা মতুং ইন্দিয়াগী অনীশুবা ইন্নিংস শান্নবা হৌরকপদা ওপনর অমদি কেপ্টেনসু ওইরিবা কে এল রাহুল রন ৮ অমদি অতোপ্পা ওপনর ময়াঙ্ক অগরৱাল রন ২৩ লৌরম্লগা আউট ওইখিবদগী মখা তানা চিটেশ্বর পুজারা অমসুং অজিনক্যা রাহনেনা মথংশিংনা রন ৩৫ অমসুং ১১ লৌরগা টেষ্ট মেটচ অসিগী নীনিশুবা শান্নবা লোইশিনখিবদা বেটসমেন ২ আউট ওইরগা রন ৮৫দা লৈখি।

ঙসি হুম্নি শুবা নুমীৎকী হৌরকপদা ইন্দিয়াগী মায়কৈদগী পুজারা অমসুং রাহনেনা সাউথ অফ্রিকাগী বোলরশিং অদুবু নীংথিনা মায়োক্ক রগা অহুমশুবা ৱিকেট পার্টনরশিপকীদমক য়াম্না ফজবা মওংদা রন ১১১ হাপচিন্দুনা অপূনবা স্কোর ১৫৫ য়ৌহল্লকখি।

অজিনক্যা রাহনেনা বোল ৭৮ মায়োক্লবদা সিক্স ১গা ফোর ৮ য়ৈরগা রন ৫৮দা আউট ওইখি। মহাক্কী মহুৎ শিনখিবা হানুমা বিহারি অমসুং চিটেশ্বর পুজারানা ইন্নিংস অদু মখা তানা শেমগৎনবা হোৎনরকপদা চিটেশ্বর পুজারা বোল ৮৬ মায়োক্ক বদা ফোর ১০ য়ৈরম্লগা রন ৫৩দা আউট ওইদুনা ইন্দিয়াগী ৱিকেট কিপর রিশব পন্তনা মহাক্কী মহুৎ শিল্লকখি। মতম অদুদা ইন্দিয়াগী স্কোর ১৬৩ লৈখি।

রিশব পন্ত শুপ্নগী বোল ৩ মায়োক্ক বদা রন অমত্তা লৌবা ঙমদনা আউট ওইখিবদগী রবিচন্দ্রন অস্বিন শান্নবা চঙলকখি। অস্বিন বোলর অমা ওইবতা নৎতনা বেটসমেন অমা ওইবগী হৈথোই-শিংথোইবা লৈবনা মহাক ওল রাউন্দর অমা ওইনা মমিং লৈরিবনি। মহাক্কা ইন্দিয়াগী অহানবা ইন্নিংসতা শুপ্নগী বোল ৫০দা রন ৪৬ লৌদুনা টিম অদুগী ওইনা খ্বাইদগী ফজবা অনীশুবা স্কোর অদু লৌখি। অহানবা ইন্নিংস অদুদা কেপ্টেন রাহুলনা রন ৫০ লৌরম্বা অদুনা খ্বাইদগী য়াম্বা ওইখি।

অস্বিন অমদি হানুমা বিহারিনা ৬শুবা ৱিকেট পার্টনরশিপতা রন ১৭ হাপচিল্লগা অপূনবা স্কোর ১৮৪ শুরকপদা অস্বিন বোল ১৬তা ফোর ২ য়ৈরগা রন ১৬ লৌরম্লগা আউট ওইখি। সাউথ অফ্রিকাগী অহানবা ইন্নিংস অদুদা বেটসমেন ৭ আউট ওইহনবা ঙমখিবা সর্দুল থাকুরনা য়াম্না খোঙজেল য়াঙনা শুপ্নগী বোল ২৪দা সিক্স ১গা ফোর ৫ য়ৈরগা রন ২৮দা আউট ওইখি। মহাক্কা হানুমা বিহারিগনা ৭শুবা ৱিকেট পার্টনরশিপতা রন ৪১ হাপচিন্দুনা ইন্দিয়াগী অপূনবা স্কোর ২২৫ য়ৌখিবনি। মখা তারকপা বেটসমেনশিং ফজবা ঙমখিদবদগী ইন্দিয়াগী ইন্নিংস অদু রন ২৬৬তা লোইশিনখি। মদুদা বিহারি আউট ওইদনা রন ৪০ লৌখি।

সাউথ অফ্রিকানা মায় পাক্লবা রন ২৪০ লৌনবা শান্নরকপদা ঙসি ৱিকেট ২ তুরগা রন ১১৮ লৌদুনা মখা তানা রন ১২২ লৌবা তারি।

শান্নবুঙ কনবনা নহাশিংবু অচুম্বা লম্বীদা পুরকপা ঙমগনি : ব্রিন্দা

ইম্ফাল, জন্যুৱারী ০৫ (ঐচ এন এস):
মণিপুর লৈঙাক্লা ময়ায় কাবা চিঞ্জাক চাবা নহাশিং কন্ত্রোল তৌনবগীদমক রিহেবিলিটেসন সেন্টরশিং শাবনা মায় পাকপা ঙম্লোই। লমদম অসিগী নহাশিংবু কনগে হায়রবদি হান্না লৈরম্বা শান্নবুংশিং মাঙহনবগী মহুত্তা য়োকখত্তুনা থম্লগা নহাশিংবু মনিং তম্না শান্নহল্লবা মতমদা ময়ায় কাবা চিঞ্জাক্তগী মশানা মরোমদোম লাপথোকচখিগনি হায়না য়াইস্কুল এ সীদা মীরেপ ওইগদৌরিবী টি ঐচ ব্রিন্দানা ফোঙদোকখ্রে।

প্রধান ট্রোফি ওর্গনাইজিং কম্মিটিনা শিন্দুনা ইপুধৌ ইকোপ নিংথৌ মরু নোংশাবা শান্নবুঙদা ঙসিদগী হৌরগা পাঙথোকখিবা প্রধান ট্রোফি-২০২২ হৌদোকপগী থৌরমদা অথোইবা মিথুংলেনগী ৱারোল পীরদুনা ব্রিন্দানা ৱাফম অসি ফোঙদোকখিবনি। মহাক্লা মখা তানা ফোঙদোকখিবদা, লমদম অসিদা হান্না লৈজরম্বা শান্নবুঙ কয়া চাওখৎপা পুরকপগী মীংদা কম্যুনিটি হোলশিং শজিনবগী চৎনবী অমা লাক্লি। মসি য়াম্না লাইবক থিবা অমনি।

লৈবাক অসিগী মীয়াম্না মণিপুরবু পৱার হাউস ওফ স্পোর্টস হায়না পীরিবা মীংথোল অসি ইপা ইপুনা হান্না থম্বীরম্বা শান্নবুংশিং অদুগী মপালননি। শান্নবুঙ লৈত্রবদি শান্নরোয় মশিং হন্থরক্কনি। শান্নরোয় মশিং হন্থরকপা মতমদা লমদম অসিগী ওইনা য়াম্না মাঙজরি। মরমদি শান্নফম লৈতবদগী ককঙাওনদুনা লৈরিবা নহাশিং ময়ায় কাবা চীঙাক্তা লায়চুনবা অচৌবা মরম অমা ওইহল্লকই। মরম অদুনা শান্নবুঙ কনসি, শান্নবুঙ য়োকখৎসি হায়খি।

ঙসি হৌদোকপগী অহানবা নুমিত্তা উচিৱা জি পিগী প্রধান হৈক্রুজম ইন্দ্রজিৎ, উচিৱাগী জিলা পরিষদ অলহাজ তয়েব অলি, প্রোফেসার টি ইনাওবিসু মরুওইবা মীওইশিং ওইনা শরুক য়াখি।

পাময়ালনা জি এস ৱাই সী থোইখ্রে

ইম্ফাল, জন্যুৱারী ০৫ (ঐচ এন এস):
ওল মণিপুর ফুটবোল এসোসিএসনগী মীৎয়েং মখাদা পাঙথোকপা ববিনা হেল্থ ক্যের এন্দ হোস্পিটেলিটি প্রাইভেট লিমিটেদনা স্পোন্সর তৌবা ২৫শুবা থাংজম বিরচন্দ্র-মাইপাকপী মেমোরিয়ল ৱিন্নর্স কপ ২০২১-২২গী ঙসি শান্নখিবা টুর্নামেন্ট অসিগী ১৪শুবা মেটচতা পাময়ালনা জি এস ৱাই সীবু পাঞ্জল ২-০দা থোইবা ঙমখ্রে।

ঙসি পাময়ালনা মখোয়গী হোম গ্রাউন্দ পাৎসোইদা শান্নখিবা মেটচ অদুদা জি এস ৱাই সী লোনপীগা লম্বা তৌনখি। মদুদা শান্নবগী ২১শুবা মিনটতা পাময়ালগী মায়কৈদগী জর্সি নম্বর ১৫ মাইকেলনা অহানবা পাঞ্জল অদু চল্লগা মাংজিল থাবা ঙমখি। অহানবা হাফকী লেমহৌরিবা মতম অনৌবা পাঞ্জল লৈখিদবদগী পাময়ালনা ১-০দা হেন্দুনা লৈখি।

অনীশুবা হাফকী অয়াম্বা মতমদা জি এস ৱাই সী লোনপীগী শান্নরোয়শিংনা পাঞ্জল হন্দোক্লনবা কন্না হোৎনখি। পনবা য়াবদি, টিম অনীনা থা অসিগী ৩দা শান্নখিবা অহানবা মেটচ অদুসু পাময়ালনা ১-০দা থোইখিবনি। শান্নবগী ৮৬শুবা মিনটতা মাইকেলনা অমুক্কা হন্না পাময়ালগী ২শুবা পাঞ্জল অদু চল্লগা মায় পাক্তুনা সেমীফাইনেলদা য়ু বি এফ সী ককচীংগা থেংনরগনি।

ওফিসলশিংগী মমিং লাউথোকখ্রে

ইম্ফাল, জন্যুৱারী ০৫ (ঐচ এন এস):
তাকয়েলগী স্পোর্টস ওথোরিটি ওফ ইন্দিয়াগী গ্রাউন্দদা ১৪৩ বট্টালিয়ন সী আর পি এফনা শীন্দুনা পাঙথোক্কদবা সহিদ মনোরঞ্জন মেমোরিয়ল ফুটবোল টুর্নামেন্ট ২০২১-২২দা ওফিসিএট তৌগদবা ওল মণিপুর ফুটবোল এসোসিএসনগী মায়কৈদগী ওফিসলশিংগী মমিং লাউথোকখ্রে।

এম জয়চন্দ্র অমসুং এম মাঘোনা রেফরি এসেসর ওইগদৌরি। লোয়ননা এস জেমসকুমার অমসুং এল ইবোহল মৈতৈনা মেটচ কম্মিস্নর ওইগনি।

রেফরি ওইগদবশিং অদুদি কে ঐচ ইবুংঙো মীতৈ, কে ঐচ রঞ্জিৎ, তেকচম রঞ্জিতা, এল প্রিয়োবর্তা, এস ঐচ সুরেশ, অমরজিৎ নিংঙোম্বম, এল রাজা মৈতে, সাইখোম ওনিল, টি হেমন্ত, ঐচ মহেশ, দব্লিয়ু স্প্রিংসন, এল সনাতোম্বা, এস ঐচ রোবিন্সন, এম দি সুরাব খান, সী ঐচ শ্যামসন অমসুং টি ঐচ পর্সুরামনি।

অম্ফাগী জেনরেল সেক্রেটরিগী চেরোল অসিনা মখা তারদুনা খনগৎলবা ওফিসলশিং অসিনা থা অসিগী ৭কী নুংথিল পুং ২ তাবা মতমদা এসোসিএসন অসিগী এসিষ্টেন্ট জেনরেল সেক্রেটরি এল নবদা রিপোর্ট তৌগদবনি হায়রি।

এফ সী তেন্থা অমসুং লমজিংবা ক্লব তেকচম ১-১দা দ্রো চৎখ্রে

ককচীং, জন্যুৱারী ০৫ (ঐচ এন এস):
ইরেংবন্দ শান্নবুংদা চথরিবা ৫শুবা ৯ এ-সাইদ ষ্টেট লেভেল ভিলেজ ওপন ফুটবোল টুর্নামেন্টকী ঙসি শান্নখিবা মেটচ অমদা এফ সী তেন্থা অমসুং লমজিংবা ক্লব তেকচম পাঞ্জল অমমম্ চন্নরগা দ্রো চৎখ্রে। অদুগা অতোপ্পা মেটচ অমদনা সী য়ু বি য়াইরিপোক অমসুং এস এম দি সী সোরা পাঞ্জল চন্নবা ঙমদনা দ্রো চৎখ্রে।

ঙসি নুংথিল পুং ২দা শান্নখিবা মেটচ অদুদা এফ সী তেন্থা অমসুং লমজিংবা ক্লব তেকচম লম্বা তৌনখি। টিম অনী হৌরকপদা লেং মান্ননা শান্নরক্তুনা পাঞ্জল চন্নবা পুশিন্নখিবা বোলশিং অদু দিফেন্দরশিংনা নীংথিনা ঙাকথোকপা ঙম্লখিবদগী অহানবা হাফ অদুগী অপীবা মতম লোইশিল্লকপা ফাওবদা পাঞ্জল চনবা ঙমদনা লৈখি।

শান্নবগী অনীশুবা হাফ হৌরকপা অদুগা মেটচকীনা ৩৭শুবা মিনটতা লমজিংবা ক্লব তেকচমগী মায়কৈদগী য়াম্না ফজনা পুশিল্লকপা বোল অমদা জর্সি নম্বর ৭ মালেমনা মেটচ অদুগী অহানবা পাঞ্জল অদু চল্লগা এফ সী তেন্থাবু ১-০দা মাংজিল থারগা লৈখি।

পাঞ্জল ১ শোথরবা এফ সী তেন্থাগী মায়কৈদগী য়াম্না কন্না হোৎনদুনা এটেক তৌবগী চাং হেনগৎলকখি। মদুগী কান্নবা অদু শান্নবগী ৪৬শুবা মিনটতা টিম অদুগী জর্সি নম্বর ১০ রোমারিওনা চন্দুনা ইক্লেইজর অদু ওইখি। মখা তারকপা মেটচ অদুদা অনৌবা পাঞ্জল লৈখিদবদগী দ্রো চৎখি।

নুংথিল পুং ৩.৩০দা শান্নখিবা অতোপ্পা মেটচ অমদা সী য়ু বি য়াইরিপোক অমসুং এস এম দি সী সোরাগী শান্নরোয়শিংনা অমনা অমবু হেঞ্জিন্নবা ঙম্নদবদগী মেটচ অদু পাঞ্জল চন্নদনা দ্রো চৎখি।

নুপীগীদা এম পি এস সীনা ৱাই এল কেবু ৩০-১৩দা থোইখ্রে

ইম্ফাল, জন্যুৱারী ০৫ (ঐচ এন এস):
চীংঙারেল তেজপুরদা লৈবা ৱাই এল কে হেন্দবোল গ্রাউন্দদা চথরক্লিবা ৪৫শুবা ষ্টেট লেভেল সিনিয়র মেন এন্দ ৱিমেন হেন্দবোল টুর্নামেন্টকী ঙসি শান্নখিবা নুংথিলগী অরোইবা নুপীগী মেটচতা এম পি এস সীনা ৱাই এল কেবু পোইন্ট ৩০-১৩দা মায়থীবা পীখ্রে।

এম পি এস সীগী মায়কৈদগী ও সন্ধ্যারানীনা পোইন্ট ১১ স্কোর তৌদুনা খ্বাইদগী ফজবা শান্নরোয় ওইখি। এম পি এস সীনা ঙসি শান্নখিবা মমাংগী মেটচ অমদা বি বি এবু পাঞ্জল ৬-১দা মায়থীবা পীখি।

লোয়ননা নুপীগী অতোপ্পা মেটচ অমদা সিটিজন ক্লবনা ৱাই এল কেবু পোইন্ট ২১-১৫দা থোইখি। সিটিজন ক্লবকী মায়কৈদগী অঞ্জুবালানা পোইন্ট ৮ ফংদুনা খ্বাইদগী য়াম্বা স্কোর অদু মহাক্লা তৌবা ঙমখি।

নুপীগী অতোপ্পা মেটচ অমদনা আই এম সী অমসুং বি বি এগী লম্বাদা য়াম্না নক্লবা মওংদা আই এম সীনা পোইন্ট ৪-৩দা থোইখি।

ঙসিগী নুপাগী অঙনবা মেটচতা এম পি এস সীনা আই এম সীগা লম্বা তৌনবদা এম পি এস সীনা পাঞ্জল ২৬-১৯দা থোইবা ঙমখি। হায়রিবা মেটচ অদুদা এম পি এস সীগী এন গোবিননা পাঞ্জল ৯ চনবা ঙমদুনা মেটচ অদুগী খ্বাইদগী য়াম্না স্কোর তৌবা ঙম্বা শান্নরোয় অদু ওইখি। নুপাগী অতোপ্পা মেটচ অমদা এ আর সীনা পি সীবু য়াম্না চাওনা পোইন্ট ৩১-১৫দা থোইবা ঙমখি। এ আর সীগী সনাতোম্বনা স্কোর ৮ তৌখি।

ঙসিগী রাশি ফল

অইবা : ডো. ৱাংখেম জীবোল সিংহ
এসিষ্টেন্ট প্রোফেসর (বাইওষ্টেট) জেনিমস চীংমৈরোং, ইম্ফাল।

তাং ০৬।০১।২০২২ ইং, শগোলশেল ; নুমিৎয়ুংবা পুং ১২.৩০ ফাওবা ৱাকচিংগী ৪ পাল্লি, মতুংদি ৫নি পাল্লনি।

মেষ: অফ-ফত্ত য়াম্নগনি। হকচাং নুংঙাইবা ৱাৎলি অদুবু লন চঙগনি, মরুপ অফবা ফংগনি, মীনা থাগৎপিগনি, থবক পাঙগনি, অরং-অরাক ফংবা য়াই।
লৈশা পাখংশিংগী- নিংবা থুংগনি।
থৌনি পোৎলম : লৈ অঙাংবা।

বৃষ: চিন কনবা, য়েৎনবা অমদি অশিং তান্নবনা মাঙজবা লৈরসু নঙগী ওইবা মীগী মতেংনা লাইবক ফগনি, অনৌবা থৌরম লায়না পাঙগনি, মীচঙ হেনগৎকনি।
লৈশা পাখংশিংগী- নিংবা মপা চাই।
থৌনি পোৎলম : লৈ হিগোক।

মিথুন: চরাংনবা অমদি হোয়া ফবনা নথক থোংবনা ৱারৌবা লৈরসু অচুম্বনা মাঙওইনরদি অমদি ইমুং মনুংগী ৱাবু লুম্না লৌরদি থবক পাঙগনি, নুংঙাইগনি।
লৈশা পাখংশিংগী- মীগীসু খনবীয়ু।
থৌনি পোৎলম : লৈ অঙৌবা/চেঙ।

কর্কট: অনম তানবা অমদি পাইরক্কী লৌশিং চাওবগী কান্নবা ফংজৌ হায়বা লৈ। মীনা লাকচবা ঙম্লোই। অদুবু নিংবদুবক পাঙদা য়াদে হায়নদি খনগনু।
লৈশা পাখংশিংগী- পুক্লিং তপথৌ।
থৌনি পোৎলম : লৈ অঙৌবা।

সিংহ: নিংজবা থুংলনি, খুৎ চাওবা অমদি হোয়া ফবগী কান্নবা ফংগনি। অফবা মীংচৎ তানবসু শোয়দনা ফংলনি, মীঙোন্দা লৈখিবা শেল-থুমসু ফংবা য়ারে।
লৈশা পাখংশিংগী- নুংশিবা ফংই।
থৌনি পোৎলম : লৈ অঙাংবা।

কন্যা: অয়েৎপা অমদি লৌশিং ফুদোকপা ৱাবা লৈরসু নিংবা থুংগনি অমদি অনৌবা থৌরম পাঙবা য়াগনি। মীনা য়েংশিনবা অমদি হন্থবনা উশিংতবদি লৈখিনি।
লৈশা পাখংশিংগী- লাইবক ফগনি।
থৌনি পোৎলম : লৈ হিগোক।

তুলা: হকচাং নুংঙাইগনি, ইচঙ থৌবা হেনগনি অমদি মীয়ামগী মতেং ফংগনি। খুদক্কী ৱারেপ লৌবদা অকায়বা লৈরোই। অদুবু হোয়াদি ফগনু, মীৱা থাজবা লুই।
লৈশা পাখংশিংগী- নুংশিবনা চানবী।
থৌনি পোৎলম : লৈ হিগোক।

বৃশ্চিক: খোয়রাংবনা পোথাফম খঙদবা, য়েক্লবনা ওৎকনি-ফিংগনু। হেন্না ইচঙ থৌরগা নরলদা ময়েং তাগনি-তপথৌ। থেংলপ্পা ঈকায়খুম্নবা ফংগনি।
লৈশা পাখংশিংগী- ঙাংবদি পকচৈ।
থৌনি পোৎলম : লৈ অঙাংবা।

ধনু: নিংবদুমক পাঙবা ঙমগনি, শেন্দোং চাওনা ফংগনি, মীচঙ থোইনা হেনগৎকনি, পল্লম্বা থবক পাঙলনি। য়েৎনবনা মাঙজবা, হকচাং নুংঙাইবা ৱাৎপদি লৈ।
লৈশা পাখংশিংগী- লাইবক ফগনি।
থৌনি পোৎলম : লৈ নাপু/কিসমিস।

মকর: লৌশিংনা লন তানশিনবা ঙমগনি, অচুম্বনা লাকচগনি-লান্দা লাল্লুনু নঙবু ঙম্বীনবা লৈরোই। নচা-ননাই ময়েং তাদনবা চেকশিল্লু, অঙম্বগা য়ান্নরোই।
লৈশা পাখংশিংগী- ঈরাং পুগনু।
থৌনি পোৎলম : লৈ অঙৌবা/চেঙ।

কুম্ভ: ৱাখল নুংঙাইবা, মীচঙ হেনগৎপা অমদি অনৌ-অনৌবা থবক্তা খুমাং চাওশিনবা নুমিৎনি। মীকোক থোংগনি-নিংহন্নগনু, ৱানোম থৌনোম মহৈ য়ানগনি।
লৈশা পাখংশিংগী- নুংশিবা ফংজৈ।
থৌনি পোৎলম : লৈ নাপু/য়াইঙং।

মিন: অঙম্বগী মতেংনা কান্নবা য়াম্না ফংগনি, মরুপ মপাং অমদি ইমুং-মনুংগী ৱাসু থোইনা কান্নগনি, মীংচৎ তানবা য়াবা নুমিৎনি। হন্থবদি লোয়নগনু।
লৈশা পাখংশিংগী- মরি ফগৎকনি।
থৌনি পোৎলম : লৈ অঙৌবা।

থৌনি পোৎলমশিং অসি ইশানা নীংজবা লাইদা কৎপীয়ু মহয় ফংগনি।

এম য়ুগী রেষ্টলিং অমসুং সেপাকটাক্রোগী শান্নরোয় খনখ্রে

ইম্ফাল, জন্যুৱারী ০৫ (ঐচ এন এস):
মণিপুর য়ুনিভর্সিটিগী ওইনা ওল ইন্দিয়া ইন্টর য়ুনিভর্সিটিগী রেষ্টলিং অমসুং সেপাকটাক্রো চেম্পিয়নশিপ্তা শরুক য়াগদবা শান্নরোয়শিংগী মমিং লাউথোকখ্রে।

হরয়ানাগী সিটি ভিৱানিদা লৈবা চৌধুরি বন্সি লাল য়ুনিভর্সিটিদা পাঙথোক্কদবা ইন্টর য়ুনিভর্সিটি রেষ্টলিং (মেন্স) চেম্পিয়নশিপ্তা শরুক য়াগদবা রেষ্টলরশিং অদুদি ফ্রি ষ্টাইলদা এস ঐচ শঞ্জু, টি ঐচ জেমসন, সেলিচান্দ হাওবম, এস হৈথোইবা অমসুং সি ঐচ রিয়ারসননি। অদুগা গ্রেকো রোমানগীনা এম বিকাস, টি ঐচ দিপক অমসুং অজিৎ কুমারনি।

য়ু পিগী সিটি বলেরিদা লৈবা এম জে পি রোহিলখন্দ য়ুনিভর্সিটিদা পাঙথোক্কদবা ইন্টর য়ুনিভর্সিটি সেপাকটাক্রো (মেন্স এন্দ ৱিমেন্স) চেম্পিয়নশিপ্তা শরুক য়াগদবা শান্নরোয়শিং অদুদি, নুপাগীদা হেপিসন, কে ঐচ ভিকো, আই বিক্রমজিৎ, আই মোথিলফুম, এম রিসিকান্ত, এম কে মোথিল, এম সনাথোই, আর মেদুম, ও দিপক, এলাংবম এমুজাও, মেদার মরিং, এস নাওথোই অমসুং দব্লিউ সনকরনি অদুগা রিজার্বতা ললিত, এম জে নিসন অমসুং কে ঐচ এস রেক্সনি।

নুপীগীদা আই জাইনা, এম জে নি, এস ইলিজাবেথ, আই সঞ্জনা, কে ঐচ সয়াপতি, আই উষারাণি, কে ঐচ রঞ্জিতা, লানৈচিং হানসিং অমসুং টি ঐচ পৃকিতিনি। খল্লবা শান্নরোয়শিং অসিনা থা অসিগী ১০গী অয়ুক পূং ১১ তাবদা রিপোর্ট তৌগদবনি হায়না য়ুনিভর্সিটি অসিগী এসিষ্টেন্ট দিরেক্টর ওফ স্পোর্টসকী মায়কৈদগী চেরোল অসিনা মখা তারি।

HUEIYEN LANPAO DAILY CHESS PUZZLE

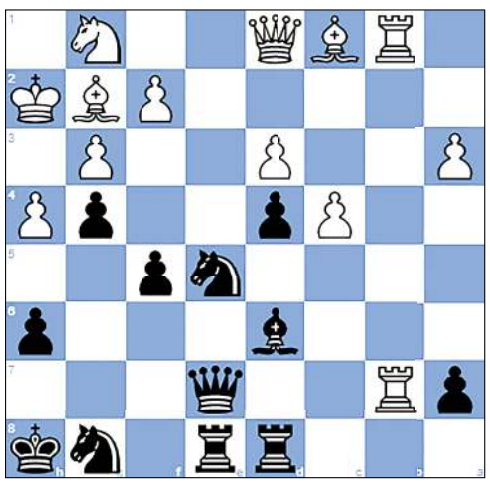

PUZZLE NO. 339

Martinovic, Slobodan (2480) - Marjanovic, Slavoljub (2510)
Pula tt Pula, 1980

1.e4 c5 2.Nf3 e6 3.d3 Nc6 4.g3 d5
5.Qe2 Nge7 6.Bg2 g6 7.h4 h6 8.c3 Bg7
9.Nbd2 b6 10.O-O Ba6 11.exd5 exd5 12.Re1 Qd7
13.Nf1 O-O 14.Bf4 Rfe8 15.Qd2 Kh7 16.Kh2 d4
17.c4 Rad8 18.a3 Bc8 19.b4 f6 20.bxc5 bxc5
21.Rab1 Ng8 22.Rb5 Bf8 23.Reb1 Kh8 24.Qd1 g5
25.Bc1 Bd6 26.N1d2 g4 27.Ng1 f5 28.Nb3 Ne5
29.Nxc5 Qe7 30.Nb7 Bxb7 31.Rxb7...

QUESTION :
Black to Win

Puzzle 338 Ans. :
40. ...Nf8 41. Qh6+ The white queen decoys Black's king. The white queen deflects Black's king away from protecting the knight. Kxh6 42. Bxf8+ Kg5 43. h4# David and Goliath mate
41. Qd8 Nd7 42. Qe7+ Kh6 43. Bd2+ g5 44. h4 Nb6 45. Bxg5+
1-0

AVIO INTERNATIONAL INSTITUTE
PROFESSIONAL CABIN CREW TRAINING INSTITUTE
AVIO INTERNATIONAL INSTITUTE
• 100% PLACEMENT FACILITY
• GUARANTEED SUCCESS
• UNLIMITED SUPPORT
• CUSTOMISED TRAINING
• MOCK INTERVIEW
• PERSONALITY DEVELOPMENT
• SOFT SKILL DEVELOPMENT
• GROOMING ENHANCEMENT
• SWIMMING CLASS
ELIGIBILITY:
AGE:- 18 TO 26 YEARS
EDUCATION:- 12TH PASS
HURRY UP!!! LIMITED SEATS FOR 15TH JANUARY BATCH 2022
OUR TRAINERS ARE EXPERIENCED FIRST CLASS CABIN CREW. OWNING OVER DECADES OF FLYING EXPERIENCE WITH ICONIC AIRLINES:
• JET AIRWAYS
• GULF AIR
• OMAN AIR
OFFICE: KWAKEITHEL, THOKCHOM LEIKAI, IMPHAL.
BUSINESS HOURS: 10:00A.M - 4:00 P.M (SUNDAY CLOSED)
Email: avio.institute@gmail.com
ADMISSION OPEN NOW
FOR INQUIRY CALL
7005045375/7005180623
HL-P/1068/28/12-7/1
Reg: UDYAM-MN-01-0001766

Akoimart (WHOLESALE & RETAIL) Live Easy
SALE POINT
MANIPURI RICE
CHENGKUP
POULTRY FEEDS
GROCERIES
POROMPAT CROSSING, IMPHAL EAST, 795005
AKOIMART SALE POINT
Akoimart না মিয়ামগী খুদোংচানবগীদমক Sale Point অমা Imphal East কী Porompat Junction দা হাংদোকচরে, লোয়ননা মখাগী পোৎলমশিং অসি মরাং কায়ন ফংবিগনি।
• মৈতৈ চেং (Ready to cook) (Packed in bags of 5 Kg, 10Kg, 25Kg & 50Kg)
• চেংকুপ, চগেম, চামাং নচিংব
• য়েন, ঙানু অমদি শা, ঙাগী মচিঞ্জাক
• GROCERY :- Packed তৌরব হৱাই চেংৱাই, অলু, তিলহৌ, চনম, চিনি-নচিংব মখলসিং Wholesale অমদি Retail অনিমক্কি ফংবিগনি।
Note : Delivery তৌবগী খুদোংচাবক্ম ফংবিগনি। অকুপ্পা মরোলগীদমক পীজরিব Contact No. শিং অসিদ Phone তৌবীরকপ য়াগনি।
9863149948 / 9362259435 / 7085184590 / 9366095791
HL-P/1038/24/12-10/01

Printed, published and owned by Soubam Niladhaja Singh, published from Sega Road, Thouda Bhabok Leikai, Imphal West-795001, Manipur & printed at M/s. Kangleipak Printers, Sega Road, Thouda Bhabok Leikai, Imphal West-795001, Manipur
Editor : Maibam Dhanabir Meetei, Executive Editor: Maisnam Karnajit, Resident Editor: Dr. Khaidem Athouba; Telephone Nos. 0385-2