মিলিটেন্টশিংনা পাকিষ্টানগী পুলিস ষ্টেসন অমদা লান্দাশিন্দুনা পুলিস পার্সোনেল ১০ হাৎখ্রে, ৬ শোক্লে

ন্যু দেল্লি, ফেব্রুবারী ০৫ (এজেন্সি) :

পাকিষ্টানগী টালিবানগা লৈবাক অসিগী লৈঙাক্কগী মরক্তা থম্ম রকখিবা সিজফায়রগী য়ানবা অদু লৈহনখিদ্রবা মতুংদা মিলিটেন্টশিংনা পাকিষ্টানগী সিক্যুরিটি ফোর্সশিংদা লেপ্তুনা চথরকপা এটেকশিংগী মখা তারকপদা ঙসিসু নোর্থ ৱেষ্ট পাকিষ্টানদা লৈবাক অসিগী পুলিস ষ্টেসন অমদা অফবা মখলগী খুৎশু-খুৎলাই পায়বা মশিং য়াম্লবা মিলিটেন্টশিংনা চথরকখিবা এটেকশিংদা পুলিস পার্সোনেল ১০ শিরগা অতোপ্পা ৬ না শোকখ্রে হায়রি।

থৌদোক অসিগী মতাংদা পাকিষ্টান পুলিসকী পাউনা হায়বদা ঙসি অয়ুক অঙনবা ইন্দিয়াগী মতমদনা অয়ুক পুং ৩.৩০ রোম তারকপা অদুগা পাকিষ্টানগী মতমদনা অয়ুক পুং ৩ লোম তারকপা মতমদা মিলিটেন্টশিং অদুনা পুলিস ষ্টেসন অসিদা অহানবদা স্নাইপর রাইফলশিং শিজিন্নদুনা কন্সটেবলশিংদা নোংমৈ কাপশিন্দুনা এটেক তৌরবা মতুংদা পুলিস ষ্টেসন অসিগী কেম্পসতা চংশিল্লকখিবনি।

থৌদোক থোক্লিবা পুলিস ষ্টেসন অসি পাকিষ্টানগী দ্রাবন রিজনদা লৈবনি হায়রি। থৌদোক অসিগী মতাংদা মফম অসিগী দিপ্যুটি সুপরিন্টেন্ডেন্ট ওফ পুলিস মালিক অনিস উল হাসননা ফোঙদোকখিবদা মিলিটেন্টশিং অদুনা পুলিস ষ্টেসন অদুগী বিল্ডিংশিংগী মনুংদা চংশিল্লক্লবা মতুংদা পুলিস পার্সোনেলশিং তম্না হেন্দ গ্রেনেদ খরা পোকখায়হনখি। মরম অসিনা পুলিসমেনশিং শিবা অমসুং শোকপগী মশিং য়াম্বনি হায়রি।

অদুমওইনমক ঙসি নুংথিল ফাওবদা এটেক অসি করম্বা মিলিটেন্ট গ্রুপশিংনা চথরম্বনো হায়বগী মতাংদা চপ চানা খঙবা ঙমখিদ্রি অমসুং মিলিটেন্ট গ্রুপ অমত্তনা থৌদোক অসিগী তেকচাক পুরদুনা ক্লেম তৌরকপসু লৈত্রি হায়রি।

পনবা য়াবদি, হৌখিবা কুমজা ২০২২ দগী হৌরদুনা পাকিষ্টানগী ইস্লামিষ্ট মিলিটেন্টশিংনা অতম্লনা সিক্যুরিটি পার্সোনেলশিংদা খুৎ থাবগী থৌদোক কয়া চথদুনা লাকখিবনি। তশেংনমক থৌদোকশিং অসি পাকিষ্টানগী টালিবানশিংগা লৈবাক অসিগী লৈঙাক্কগী মরক্তা লৈরম্বা সিজফায়রগী য়ানবা সস্পেন্দ তৌখিবদগী থোরকখিবনি। হৌখিবা য়ুমশকৈশ নুমিৎতসু খাইবর-পাখতুনখ্বা পরিংদা মিলিটেন্টশিংনা নেসনেল এসেমব্লিগী কেন্দিদেট অমসু নোংমৈনা কাপ্তুনা হাৎপগী থৌদোক থোকখ্রবনি। নুমিৎ অসিমক্তদা অতোপ্পা পোলিটিকেল লিদর অমসু পাকিষ্টানগী বেলোচিষ্টান প্রোভিন্সতা লৈবা মহাক্কী পার্টিগী ইলেক্সন ওফিসতা নোংমৈনা কাপ্তুনা হাৎলমখিবনি।

অমরোমদা বেলোচিষ্টানদা পাঙথোকখিবা ইলেক্সনগী রেল্লি অমদা বোম পোকখায়হন্দুনা এটেক চথরকপদা মীওই ৪ লৈখিদবা থৌদোক অদুগী মতাংদদি হৌখিবা লৈবাকপোকপা নুমিৎতা ইস্লামিক ষ্টেটনা এটেক অদু মখোয়না চথখিবনি হায়না ক্লেম তৌরকপা লৈখ্রবনি।

হৌখিবা দিসেম্বর থাদনা মিলিটেন্টশিংনা বোম থল্লা য়াওবা ত্রক অমা নোর্থ ৱেষ্ট পাকিষ্টান্দা লৈবা পুলিস ষ্টেসন অমা তম্না থৌজিন্দুনা চথরকখিবা সুসাইদ বোম্মর ৬ কী এটেকতা য়ামদ্রবদা পাকিষ্টানগী লাম্মী ২৩ গী পূন্সি মাঙখ্রবনি।

ঝরখন্দগী ফ্লোর টেষ্টতা চিফ মিনিষ্টর চম্পাই সোরেন মায় পাকখ্রে

রাঞ্চি, ফেব্রুবারী ০৫ (এজেন্সি) :

ঝরখন্দগী লৈঙাক পায়রকখিবা জে এম এমগী মকোক থোংবা লুচিংবা হেমন্ত সোরেনবু মনি লোন্দরিং কেসকা মরী লৈননা ইনফোর্সমেন্ট দিরেক্টোরেটনা ফাখ্রবা মতুংদা মহাক্কী মহুৎ শিন্দুনা ষ্টেট অসিগী চিফ মিনিষ্টর ওইনা ৱাশক লৌখিবা চম্পাই সোরেনবু ঝরখন্দ লেজিসলেটিভ এসেমব্লিদা মশিং য়াম্বা এম এল এশিংনা শৌগৎলি নত্রগা শৌগৎতে হায়বা খঙদোক্লবগীদমক ঙসি পাঙথোকখিবা ফ্লোর টেষ্টতা চিফ মিনিষ্টর ওইনা ৱাশক লৌরবা চম্পাই সোরেনবু এম এল এ ৪৭ না শৌগৎলকপদগী মায় পাকখ্রে।

পনবা য়াবদি, ঙসি পাঙথোকখিবা ফ্লোর টেষ্ট অসিগী মাংওইননা জে এম এমনা লুচিংলক্লিবা ঝরখন্দগী লৈঙাক্তা শৌগৎলিবা কোংগ্রেস এম এল এশিং ঙরাং হায়দরবাদতগী রাঞ্চিদা মাংজৌননা থুংখিবনি। পুন্না ঝরখন্দ লেজিসলেটিভ এসেমব্লিগী এম এল এ ৪০ রোম থা অসিগী অনীদা তোঙান তোঙানবা ফ্লাইট অনীদা রাঞ্চিদা থুংলবা মতুং ঙসি পাঙথোকখিবা চম্পাই সোরেনগী ফ্লোর টেষ্ট অসিদা শরুক য়াখিবনি।

ন্যু জিলেন্দদা ইন্দিয়া মচা অমা থাঙনা থীন্দুনা হাৎপদা চেন্নবা মীওই ফাগৎখ্রে

ন্যু দেল্লি, ফেব্রুবারী ০৫ (এজেন্সি) :

নুমিৎ খরনিগী মমাংদা পঞ্জাবতগী ন্যু জিলেন্দদা লাকপা কুইদ্রিবা মশাগী চহী ২৮ খক্তা ঙাইরিবা গুরজিৎ সিংহ কৌবা মীওই অমবু থাঙনা থীন্দুনা হাৎখিবা থৌদোক্তা চেন্নবা মীওই অমা লৈবাক অদুগী পুলিসনা ফাগৎপা ঙমখিবগা লোয়ননা থৌদোক অসিগী মতাংদা লৌখৎপা কেসকা মরী লৈননা মহাকপু কোর্টতা পুথোকখ্রে।

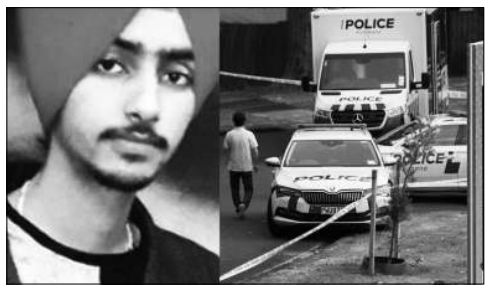

থৌদোক অসি ন্যু জিলেন্দগী দুনেদিনদা লৈবা লৈখিদ্রবা মীওই অসিগী ময়ুম ময়াদা থোকখিবনি। মহাক হান্না পঞ্জাবকী লুদিয়ানাদা লৈবা টেলিকোম কম্পনি কোর্স অমদা টেক্লিসিয়ান ওইনা থবক তৌরম্বনি। অদুবু মহাক্কী অপোকপা মপানা মহাকপু ন্যু জিলেন্দদা লৈবা কম্পনি অমদা থবক তৌহন্নবগীদমক পঞ্জাবতা লৈজবা মখোয়গী লম ফাওবা য়োম্থোক্লগা লৈবাক অসিদা চৎখিবনি হায়রি।

লৈখিদ্রবা গুর্জিৎকা তিন্নবা মমান্নবা অমনা ফোঙদোরকপগী মতুং ইন্না গুর্জিৎনা পঞ্জাবতা লৈহৌবা মহাক্কী লোয়নবীবু ন্যু জিলেন্দদা মহাক্কী মনাক্তা লাক্কনি অমসুং ন্যু জিলেন্দগী ক্লিন্স টাউন য়াওনা ফজবা মফমশিং য়েংবা চৎকনি হায়না ফোঙদোক্লমখি হায়রি। অদুবু খঙহৌদনা ন্যু জিলেন্দগী হিল্লারি ষ্ট্রিটতা লৈবা মহাক্কী ময়ুম মনাক্তা মহাকপু মীওই অমনা থাঙনা থীনবদগী লায়কন্নবদা কনবা ঙমদনা লৈখিদবনি।

থৌদোক অসিগী মতাংদা লৈবাক অদুগী পুলিসনা লৌখৎপা কেস অমগা মরী লৈননা মশাগী চহী ৩৩ রোম শুরবা মীওই অমা ফারবা মতুংদা কোর্টতা পুথোকখ্রে। অদুমওইনমক পুলিসকী মাইকৈদগী হৌজিক ফাওবদি মীওই অদুগী অশেংবা মমিং মথা হায়দোকউ হায়বা য়াদ্রি।

গুর্জিৎ সিংহবু হাৎখিবা থৌদোক্কী মতুংদা মহাক্কী অপোকপা মপা নিসান সিংহসু ন্যু জিলেন্দদা থুংখ্রে। মহাক্না মফম অদুদা হেক য়ৌবগা পুলিসকী মাইকৈদগী মচানুপা হাৎখিবগী মতাংদা লৌখৎলম্বা থবকশিংবু থাগৎপা ফোঙদোকখি অদুমওইনমক হৌজিক ফাওবগী ওইনদি অচুম্বা ৱায়েল ফংদ্রিবনিনা পেন্থোকপা য়াদ্রি হায়নসু ফোঙদোকখি।

লৈখিদ্রবা গুর্জিৎকী হকচাং পোষ্টমোর্টেম এগজামিনেসন তৌবগী রিপোর্টতা মহাক্কী হকচাংগী মফম কয়াদা থাঙনা থীনবনা মরম ওইরদুনা লৈখিদবনি হায়না ফোঙদোরক্লে হায়রি।

অসামগী ওফিসিয়েল অমা শেঙ্গা থুমজা তৌরিঙৈদা হকথেংননা ফারগা জেলদা থাজিনখ্রে

গুৱাহাটি, ফেব্রুবারী ০৫ (এজেন্সি) :

অসামগী সাউথ সালমরা মানকাচার দিষ্ট্রিক্টকী জিল্লা পরিষদকী দিপ্যুটি চিফ ইগজিক্যুটিভ ওফিসার ইনচার্জ ওইবদা নত্তনা ফেকামারিগী ব্লোক দিভলপমেন্ট ওফিসারগী ইনচার্জসু ওইরিবা ইন্তাজ মোন্দাল কৌবা ওফিসিয়েল অমনা মহাক্কী ওফিস মক্তদা কন্ট্রেক্টর অমদগী শেঙ্গা-থুমজা তৌরিঙৈদা অসামগী দিরেক্টোরেট ওফ ভিজিলেন্স এন্দ এন্টি করপসন (দি ভি এ সি) গী খুৎপু অমনা হকথেংননা ফাবদগী জুদিসিয়েল কষ্টদিদা রিমান্দ তৌখ্রে।

থৌদোক অসি ইন্তাজ মোন্দালনা য়ুনিয়ন লৈঙাক্লা খুঙ্গংগী য়ুমথোং খুদিংদা পাইপকী ঈশিং য়ংহন্নবগীদমক পায়খৎলকপা জল জিবন মিসনগী থবক অমগা মরী লৈননা কন্ট্রেক্টর অমগী পন্দুনা লৈরকখিবা বিলশিং পীথোক্লকানি হায়দুনা কন্ট্রেক্টর অসিদগী শেল লৌননবা হোৎনরিঙৈদা ভিজিলেন্স অমসুং এন্টি করপসন লোয়শঙগী ওফিসিয়েলশিংনা হকথেংননা ফাবনি হায়রি।

মহাকপু প্রিভেন্সন ওফ কপরসন এক্টকী মখাদা ফাবগা পম্বদনা কেস অসিগী ৱায়েল চথরিবা স্পেসিয়েল কোর্ট অমদা পুথোক্তুনা মরালগী মতুং ইন্না জুদিসিয়েল কষ্টদিদা রিমান্দ তৌবীনবা প্রেয়র তৌখি হায়রি।

কোর্টকী মাইকৈদগীসু ভিজিলেন্স অমসুং এন্টি করপসন লোয়শঙগী মাইকৈদগী তৌরক্লিবা প্লেয়র অদুদা অয়াবা পীরদুনা মহাকপু জুদিসিয়েল কষ্টদিদা রিমান্দ তৌখিবনি হায়রি। থৌদোক অসিগা মরী লৈননা ভিজিলেন্স এন্দ এন্টি করপসন লোয়শঙগী ওফিসিয়েলশিংনা ফোঙদোকখিবদা মহাক্লা অতোপ্পা শেঙ্গ-থুমজাগী কেসশিংদসু চেন্নরিব্রা হায়বদু থীজিনখিগনি হায়রি।

জেলদা থম্লক্লিবা এ এ পিগী সঞ্জয় সিংহ রাজ্য সভাগী এম পি ওইনা ৱাশক লৌবদা চিয়রমেন ধনখরনা য়ানিংদ্রি

ন্যু দেল্লি, ফেব্রুবারী ০৫ (এজেন্সি) :

মনি লোন্দরি কেস অমগা মরী লৈননা ফাদুনা হৌজিক ফাওবা জুদিসিয়েল কষ্টদিদা থম্লক্লিবা আম অদামি পার্টি (এ এ পি) গী লুচিংবা সঞ্জয় সিংহবু পার্টি অসিগী মাইকৈদগী অমুক হন্না রাজ্য সভাগী মেম্বর ওইনা নোমিনেসন তৌরক্লবসু মহাক্লা সভা অসিগী এম পি অমা ওইনা ৱাশক লৌবগী থবক অদু পাঙথোক্কদ্রা নত্রগা পাঙথোক্লোইদ্রা হায়বগী মতাংদা রাজ্য সভাগী চিয়রমেন ধনখরনা খন্নখিগনি হায়না ফোঙদোকখ্রে।

রাজ্য সভাগী এম পি ওইনা অমুক হন্না নোমিনেসন তৌরক্লবা সঞ্জয় সিংহনা হৌজিক জেলদা লৈরিবনা মহাকপু রাজ্য সভাগী মেম্বর অমা ওইবগী ৱাশক লৌবগী থবক অসি সভা অসিগী প্রিভিলেজ কম্মিটিনা পাঙথোক্কদ্রা নত্রগা পাঙথোক্লোইদ্রা হায়বগী মতাংদা স্ক্রুটিনি চথরি হায়খি।

পনবা য়াবদি, সঞ্জয় সিংহ য়াওনা এ এ পিগী মাইকৈদগী রাজ্য সভাগী মেম্বরশিং ওইনা খল্লক্লবা স্বাতি মালিৱাল অমসুং নরেনদাস গুপ্তাবু ঙসি সভা অসিগী মেম্বরশিং ওইনা ৱাশক লৌনবগী থৌরাং তৌরম্বনি। অদুমওইনমক সঞ্জয় সিংহনা জেলদা লৈরিবনা মহাকপু রাজ্য সভাগী এম পি ওইনা ৱাশক লৌবগী থবকসি প্রিভিলেজেস কম্মিটিনা স্ক্রুটিনি তৌরি হায়বখিবনি।

অমরোমদা ঙসি ৱাশক লৌবা য়াওগনি হায়দুনা থৌরাং তৌখিবগী মতুং ইন্না দেল্লিগী স্পিসিয়েল জজ এম কেনাগপালনা পীখিবা দিরেক্সন অমদা জেল ওথোরিটিগী মাইকৈদগী সঞ্জয় সিংহবু ঙসি অয়ুক পুং ১০ তারকপদা পার্লিয়ামেন্টতা ৱাশক লৌবগী থৌরম শরুক য়াহন্নবা খঙহনখিবনি।

মহাক হৌজিক্লা চৎনদ্রবা দেল্লি এক্সাইজ পোলিসিগা মরী লৈননা ইনফোর্সমেন্ট দিরেক্টোরেট (ই দি) না লৌখৎপা কেস অমগা মরী লৈননা হৌখিবা মমাংগী কুমজাদা ফাবদগী হৌজিক ফাওবা জুদিসিয়েল কষ্টদিদা থম্লক্লিবনি।

মালদিভসকী প্রসিদেন্টনা পার্লিয়ামেন্টতা এন্টি ইন্দিয়াগী ৱাফম ফোঙদোরকপদা মরুওইবা ওপোজিসন পার্টি ২ য়াওখিদ্রে

ন্যু দেল্লি, ফেব্রুবারী ০৫ (এজেন্সি) :

চৎলিবা চহী অসিগী ওইনা ইহান হানবা সেসন ওইগদৌরিবা মালদিভসকী পার্লিয়ামেন্ট মীফমদা লৈবাক অসিগী প্রসিদেন্ট মোহম্মদ মুইজ্জুনা মহৌশাগুম্না মহাক্কী এদ্রেস পীরকপদা এন্টি ইন্দিয়া ওইবা ৱাফমশিং য়াওরকপদগী পার্লিয়ামেন্ট অসিদা মপুং ওইবা ওপোজিসন পার্টিশিং ওইরিবা মালদিভিয়ান দেমোক্রেটিক পার্টি অমসুং দি দেমোক্রেটসকী কাংবু মীফম বোয়কোট তৌদুনা শরুক য়াখিদ্রে হায়রি।

লৈবাক অসিগী প্রসিদেন্টনা পার্লিয়ামেন্টকী অহানবা মীফম চথবা নুমিৎতা মহাক্কী এদ্রেস পীরকপদা করিগীদমক মালদিভিয়ান দেমোক্রেটিক পার্টি (এম দি পি) না বোয়কোট তৌদুনা শরুক য়াখিদ্রিবনো হায়বগী মতাংদা ওফিসিয়েল ওইনা ওপোজিসন পার্টি অসিগী মাইকৈদগী ৱাফম অমত্তা ফোঙদোরকপা লৈখিদ্রি। অদুমওইনমক পার্লিয়ামেন্ট অসিগী অতোপ্পা মরুওইবা ওপোজিসন পার্টি অমা ওইরিবা দি দেমোক্রেটসকী মাইকৈদগীদি মখোয়না প্রসিদেন্টনা এদ্রেস পীবা নুমিৎতা পার্লিয়ামেন্টতা শরুক য়াখিদবা অদু পার্লিয়ামেন্ট অসিনা রিজেক্ট তৌখ্রবা মিনিষ্টর ৩ বু অমুক হন্না এপোইন্টমেন্ট পীরকপদগীনি হায়না ফোঙদোকখি।

মালদিভসকী কন্সটিট্যুসনগী মতুং ইন্না লৈবাক অসিগী ওইনা চহী খুদিংগী পাঙথোকপা পার্লিয়ামেন্ট মীফমশিংগী মনুংদা অহানবা পাঙথোকপা মীফম হৌবা নুমিৎতা শোয়দনা প্রসিদেন্টনা মহাক্কী এদ্রেস পীগদবনি। অদুমওইনমক মতম খরগী মমাংদগী মালদিভসকী প্রসিদেন্ট মোহম্মদ মুইজ্জুনা ইন্দিয়াগী মায়োক্তা ফোঙদোকপা তোঙান তোঙানবা ৱাফমশিংদগী মহাকপু মালদিভস অমসুং অতোপ্পা লৈবাকশিংনা এন্টি ইন্দিয়া ওইবা মালদিভসকী প্রসিদেন্টনি হায়না চার্জ তৌনরকখিবনি।

অমরোমদা ঙসি মহাক্লা পার্লিয়ামেন্টতা পীখিবা মহাক্কী এদ্রেসতা মালদিভসতা ইন্দিয়া লৈঙাক্কী ইথিল চংলক্লিবশিং য়ারিবমখৈ হন্থহন্নবা হোৎনগদবনি হায়বরোমদা অকনবা ৱাফমশিং ফোঙদোকখি। পালিয়ামেন্টতা মহাক্কী এদ্রেস পীরম্লবা মতুংদা মহাক চাইনাদা চৎতুনা লৈবাক অদুগী প্রসিদেন্ট সি জিনপিংগা উন্নাদুনা ৱারী শানখি।

যুক্রেননা ক্রেমলিনদা চথখিবা এটেকতা শিখিবা মীওই মশিং ২৮ শুরে

ক্রেমলিন, ফেব্রুবারী ০৫ (এজেন্সি) :

হৌখিবা থাংজ নুমিৎতা যুক্রেনা রসিয়াগী মরুওইবা সিটি অমা ওইরিবা ক্রেমলিনদা লৈবা বেকরি অমদা বোম শিজিন্নদুনা চথরকখিবা অচৌবা এটেক অমদা শিখিবা মীওইশিংগী মশিং ২৮ শুখ্রে।

থৌদোক অসিদা লৈখিদ্রবা মীওইশিংগী মনুংদা চহী নৌরিবা অঙাং অমা, নুপী ৯ অমসুং নুপা ১৮ য়াওরি। থৌদোক অসিগী মতাংদা ক্রেমলিনগী ৱাঙাঙলোই দিমিত্রি পেস্কোভনা ফোঙদোকখিবদা যুক্রেননা অখন্নবা মিলিটরি ওপরেসনশিং লেপ্তুনা চথরক্লি হায়বগা লোয়ননা মীচম মীয়াম লৈবা ইনফ্রাষ্ট্রকচরশিংদা ওনশিন্দুনা এটেক তৌরকপগী থৌওং অসিদি কন্দেম তৌই হায়খি।

থৌওং অসিমক যুক্রেনগী মাইকৈদগী চথরকপা খ্বাইদগী শাথিরবা টেররিষ্টকী থৌওংনি হায়নসু মহাক্লা ফোঙদোকখি। থৌদোক অসিগী মতাংদা রসিয়া লৈঙাক্কী মাইকৈদগীসু যুক্রেননা লৈবাক অনীগী মরক্তা চথরক্লিবা লান অসিদা ৱেষ্টর্ন লৈবাকশিংদগী মতমগা চুনবা অফবা মখলগী খুৎশু-খুৎলাইশিং লেপ্তুনা শিজিন্নরে হায়নসু ফোঙদোকখি। অদুমওইনমক এটেক অসিগী মতাংদা যুক্রেনগী মাইকৈদগীদি ৱাফম অমত্তা ফোঙদোরক্তি।

GOVERNMENT OF MANIPUR
DIRECTORATE: TRANSPORT DEPARTMENT
ঙসগী / NOTICE INVITING TENDER

Imphal, the 5th February, 2024

No. M-TPT/117/2022-DoTPT-DT:/1993 Transport Department, Government of Manipur invites bids from interested service providers (shall be a Government entity (PSU) such as a Central or State Government Department/Office/or a company incorporated under the Indian companies Act 1956/2013 with at least 50% equity stake of Government entity) in the country for selection of Implementation Agency for **"Development, Customization, Deployment and Management of State-wise vehicle tracking platform for Safety & Enforcement as per AIS 140 Specifications", in State of Manipur under Nirbhaya Framework.** Detailed terms and conditions are available in the RFP document, which is available for download from webiste **https://manipur.gov.in**

Sd/-
i/c Director (Transport)
Manipur

HL-P/8528/06 Feb.

ঙসগী / BANK PASSBOOK LOST

The Bank Passbook bearing SSA A/c No. 6124904091 in the name of my daughter's Konthoujam Iylin Devi issued by Post Office, Laiphrakpam has been lost on the way in between Malom and Mekola on 2/02/2024.

Finders are requested to handover the same to the undersigned.

HL-P/9504/06 Feb. Sd/- **Konthoujam Nandeshwor Singh**

IN THE COURT OF SUB-DEPUTY COLLECTOR, HIYANGLAM

Ref :- Mutation Case No. 12/SDC/H Dt. 01/02/2024

1. Moirangthem Ibohal Singh, S/o (Late) Moirangthem Momon Singh of Wabagai Yangbi Maning Leikai
2. Moirangthem Ibopishak Singh, S/o (Late) Moirangthem Momon Singh of Wabagai Yangbi Maning Leikai
3. Moirangthem Gunindro Singh, S/o (Late) Moirangthem Momon Singh of Wabagai Yangbi Maning Leikai

... Petitioner

- Vrs -

(Late) Moirangthem Momon Singh, S/o (Late) Moirangthem Yaima Singh of Wabagai Yangbi Maning Leikai

... O.P. P.

ঙসগী / NOTICE

Kakching, the 5th February, 2024

Under Section 46 (3) of MLR & LR Act 1960 গী মতুং ইন্না মরী লৈনবা মীওইশিংদা খঙহল্লি মদুদি, হিয়াংলম তহসিল খুল নং: ৬৬-ৱাবগাই অনৌবা পাট্টা নং ৪৬২, অরিবা পাট্টা নং ৪০৬ গী দাগ নং ৫০১২ গী লম হেক্তর .১৮৭০ চাওবা ইংখোল লম অসিগী পাট্টাদার অসি মু: ওইখ্রে। মরম অসিনা মু: পাট্টাদারগী মীং কক্লগা উক্তা দংকারি মচাশিংদা নামা পানবীরো হায়না উক্তা কোর্ট অসিদা দরখাষ্ট থারক্লে। মরম অসিনা লম অসিগা মরী লৈনবা য়েৎপীনিংবা/ওবজেক্সন তৌনিংবা লৈরবদি পাউ-চে অসিনা নোটিশ অসি ফোঙবা নুমিৎতগী পারগা নুমিৎ ৭ (তরেৎ) নিগী মনুংদা অইবা চেগা লোয়ননা SDC Heingang গী কোর্ট অসিদা য়েৎলবা য়াগনি। হায়রিবা মতম অসিদগী হেল্লবদি কোর্টকী হৌনবী মতুং ইন্না মখা তাবা ৱাকৎ তাদনা কেস মখা চৎথদুনা নামা ওল্লগনি।

Sd/- **Sub-Deputy Collector,**
Hiyanglam

HL-P/9502/06 Feb.

IN THE COURT OF SUB-DEPUTY COLLECTOR, HEINGANG, IMPHAL EAST

Ref :- Mutation Case No. 52/SDC/Hng/IE/2024

Heikham Raja Singh, S/o (L) Heikham Hemo Singh of Keikol Maning Leikai

... Petitioner

- Vrs -

Late : Heikham Hemo Singh, S/o (Late) Angangjao Singh of Keikol

... O.P.

ঙসগী / NOTICE

Dated 05-02-2024

Under Section 46(3) of MLR & LR, Act 1960 গী মতুং ইন্না মরী লৈনবা মীওইশিংদা খঙহঞ্জরি মদুদি:- ইম্ফাল ইষ্ট তহশিল খুল নং: 20-Nilakuthi লৈবা অরিবা পাট্টা নং: ... অনৌবা পাট্টা নং: 225 দাগ নং: 40, এরিয়া 0.235 একর চাওবা Ingkhol অসিগী পাট্টাদার অসি মৃত্যু ওইখ্রে। মরম অসিনা মথক্কী দংকারি অসিদা নামা পানবীরো হায়দুনা SDC Heingang গী কোর্টতা দরখাষ্ট থারক্লে। মরম অসিনা লম অসিগা মরী লৈনবা মীওইশিংনা য়েৎপীনিংবা লৈরবদি পাউ-চে অসিনা ফোঙবা মতুং নুমিৎ ৭ (তরেৎ) নিগী মনুংদা অইবা চেগা লোয়ননা SDC Heingang গী কোর্ট অসিদা য়েৎলবা য়াগনি। হায়রিবা মতম অসিদগী হেল্লবদি কোর্টকী হৌনবী মতুং ইন্না মখা তাবা ৱাকৎ তাদনা কেস মখা চৎথদুনা নামা ওল্লগনি।

Sd/- **Sub-Deputy Collector,**
Heingang, Imphal East.

HL-P/9506/06 Feb.

IN THE COURT OF SUB-DEPUTY COLLECTOR, HEINGANG, IMPHAL EAST

Ref :- Mutation Case No. 50/SDC/Hng/IE/2024

Wakambam Tombi Singh, S/o (L) W. Ibobi Singh of Laipham Khunou Makha Leikai

... Petitioner

- Vrs -

Late : Wakambam Ibobi Singh, S/o (L) W. Kesho Singh of Laipham Khunou

... O.P.

ঙসগী / NOTICE

Dated 05-02-2024

Under Section 46(3) of MLR & LR, Act 1960 গী মতুং ইন্না মরী লৈনবা মীওইশিংদা খঙহঞ্জরি মদুদি:- ইম্ফাল ইষ্ট তহশিল খুল নং: ১১-লাইফম সিফাই লৈবা অরিবা পাট্টা নং: ১৮০ অনৌবা পাট্টা নং: ২৬৮ দাগ নং: ৫০৫, এরিয়া .১৪৫ একর চাওবা অঙনফৌ অসিগী পাট্টাদার অসি মৃত্যু ওইখ্রে। মরম অসিনা মথক্কী দংকারি অসিদা নামা পানবীরো হায়দুনা SDC Heingang গী কোর্টতা দরখাষ্ট থারক্লে। মরম অসিনা লম অসিগা মরী লৈনবা মীওইশিংনা য়েৎপীনিংবা লৈরবদি পাউ-চে অসিনা ফোঙবা মতুং নুমিৎ ৭ (তরেৎ) নিগী মনুংদা অইবা চেগা লোয়ননা SDC Heingang গী কোর্ট অসিদা য়েৎলবা য়াগনি। হায়রিবা মতম অসিদগী হেল্লবদি কোর্টকী হৌনবী মতুং ইন্না মখা তাবা ৱাকৎ তাদনা কেস মখা চৎথদুনা নামা ওল্লগনি।

Sd/- **Sub-Deputy Collector,**
Heingang, Imphal East.

HL-P/9506/06 Feb.

IN THE COURT OF ASST. SURVEY & SETTLEMENT OFFICER, KAKCHING, MANIPUR

Ref :- Mutation Case No. 66/AS&SO **Date. 29-1-2024**

Moirangthem Lokendro Singh, S/o (L) Nila Singh of Kakching Khunyai Leikai

- Vrs -

- Do - Nila Singh, S/o (L) Gulap Singh of - Do -

ঙসগী / NOTICE

29/1/2024

Under Section 46 (3) of MLR & LR Act 1960 গী মতুং ইন্না মরী লৈনবা মীওইশিংদা খঙহল্লি মদুদি মথক্তা পল্লিবা Petitioner না/শিংনা ককচিং তহশিল খুল নং ৬২-ককচিং ৱাইরি পাটা নং ৩৯/৭৩২ & ১৮/১২৪৮ অনৌবা দাগ নং ৩৬১২ & ২০২৫ এরিয়া .০৮ & .১০ একর ইংখোল অসিগী পাটাদার মোইরাংথেম নিলা সিংহ পী: মু: গুলাপ সিংহ সাং ককচিং ৱাইরি অসি মৃত্যু ওইখ্রে। মরম অসিনা মু: পাটাদারগী মীং ককথৎপীরগা Petitioner গী/শিংগী মীংদা নামা পানবিরো হায়না উক্তা কোর্ট অসিদা দরখাষ্ট অমা থাররে। মরম অদুনা ইংখোল অসি নামা পানখিবদা য়েৎপিনিংবা লৈরবদি নোটিশ অসিনা ফোঙবা নুমিৎতগী পারগা নুমিৎ ৭ (তরেৎ) নি ফাওবগী মনুংদা উক্তা কোর্ট অসিদা অইবা চে পীশিনবীগদবনি অমদি নশা হজির তৌবীগদবনি। মসিগী মতুংদা লাকপা আপতি লৌরবোই কেস মখা চৎথরগনি।

Sd/- **Asst. Survey & Settlement Officer,**
Kakching : Manipur

HL-P/9500/06 Feb.

IN THE COURT OF ASST. SURVEY & SETTLEMENT OFFICER, KAKCHING, MANIPUR

Ref :- Mutation Case No. 68/AS&SO **Date. 29-1-2024**

Kshetrimayum (O) Romita Devi, W/o (L) Ksh. Pandit Singh of Kakching Sumak Leikai

- Vrs -

- Do - Pandit Singh, S/o Ibohal Singh of - Do -

ঙসগী / NOTICE

29/1/2024

Under Section 46 (3) of MLR & LR Act 1960 গী মতুং ইন্না মরী লৈনবা মীওইশিংদা খঙহল্লি মদুদি মথক্তা পল্লিবা Petitioner না/শিংনা ককচিং তহশিল খুল নং ৬৩-ককচিং ৱাইরি পাটা নং ২৫৮/৪০৩, ৩৮১/৫৬৫ Pt. (A) অনৌবা দাগ নং ১৮৬/৪১৭ Pt. A. এরিয়া .০২ একর ইংখোল লৌফম অসিগী পাটাদার ক্ষেত্রিময়ুম পানদিৎ সিংহ পী: ইবোহল সিংহ, সাং ককচিং সুমাক লৈকায় অসি মৃত্যু ওইখ্রে। মরম অসিনা মু: পাটাদারগী মীং ককথৎপীরগা Petitioner গী মীংদা নামা পানবিরো হায়না উক্তা কোর্ট অসিদা দরখাষ্ট অমা থাররে। মরম অদুনা ইংখোল লৌফম অসি নামা পানখিবদা য়েৎপিনিংবা লৈরবদি নোটিশ অসিনা ফোঙবা নুমিৎতগী পারগা নুমিৎ ৭ (তরেৎ) নি ফাওবগী মনুংদা উক্তা কোর্ট অসিদা অইবা চে পীশিনবীগদবনি অমদি নশা হজির তৌবীগদবনি। মসিগী মতুংদা লাকপা আপতি লৌরবোই কেস মখা চৎথরগনি।

Sd/- **Asst. Survey & Settlement Officer,**
Kakching : Manipur

HL-P/9500/06 Feb.

IN THE COURT OF ASST. SURVEY & SETTLEMENT OFFICER, KAKCHING, MANIPUR

Ref :- Mutation Case No. 67/AS&SO **Date. 29-1-2024**

Yengkhom (O) Randhoni Devi, W/o Khogen Singh of Kakching Turel Wangma

- Vrs -

- Do - Khogen Singh, S/o Mangi Singh of - Do -

ঙসগী / NOTICE

29/1/2024

Under Section 46 (3) of MLR & LR Act 1960 গী মতুং ইন্না মরী লৈনবা মীওইশিংদা খঙহল্লি মদুদি মথক্তা পল্লিবা Petitioner না/শিংনা ককচিং তহশিল খুল নং ৬৩-ককচিং ৱাইরি পাটা নং ৩৭৫/১২ Pt অনৌবা দাগ নং ১৩৬১ Pt. এরিয়া .০৫ একর ফৌরেল লৌফম অসিগী পাটাদার য়েংখোম খোগেন সিংহ পীতা মঙ্গি সিংহ সাং ককচিং তুরেল ৱাংমা দি: এস: মমাং অসি মৃত্যু ওইখ্রে। মরম অসিনা মু: পাটাদারগী মীং ককথৎপীরগা Petitioner গী মীংদা নামা পানবিরো হায়না উক্তা কোর্ট অসিদা দরখাষ্ট অমা থাররে। মরম অদুনা ফৌরেল লৌফম অসি নামা পানখিবদা য়েৎপিনিংবা লৈরবদি নোটিশ অসিনা ফোঙবা নুমিৎতগী পারগা নুমিৎ ৭ (তরেৎ) নি ফাওবগী মনুংদা উক্তা কোর্ট অসিদা অইবা চে পীশিনবীগদবনি অমদি নশা হজির তৌবীগদবনি। মসিগী মতুংদা লাকপা আপতি লৌরবোই কেস মখা চৎথরগনি।

Sd/- **Asst. Survey & Settlement Officer,**
Kakching : Manipur

HL-P/9500/06 Feb.

ঙসগী / NAME CORRECTION

I, Abina Golmei, W/o Koijam Gopal Krishna Singh of 148 Thangmeiband Meisnam Leikai, Imphal West, Manipur, have changed my name from Koijam Abina Devi to Abina Golmei as per records maintained on my Aadhar and Pan Card & an Affidavit dated 14-12-2023 has been taken on oath.

Sd/- **Abina Golmei**
W/o Koijam Gopal Krishna Singh
Thangmeiband Meisnam Leikai, Imphal West, Manipur

HL-P/8573/06 Feb.

IN THE COURT OF SUB-DEPUTY COLLECTOR, IRONG CHESABA

**Ref :- Mutation