কিয়াম লৈতানপোক্কী হেল্থ এন্দ ৱেলনেস সেন্টর শঙ্গাখ্রে

ইম্ফাল, জুলাই ৫ (ঐচ এন এস): থৌবাল দিষ্ট্রিক্টকী কিয়াম লৈতানপোক্তা নৌনা শাবা হেল্থ এন্দ ৱেলনেস সেন্টর কিয়াম লৈতানপোক ঙসি ৱাংখেম এ সীগী এম এল এ, কে মেঘচন্দ্রনা রিবন কত্তুনা শঙ্গাখ্রে।

মিনিষ্ট্রি ওফ মাইনোরিটি এফেয়র্সকী প্রধান মন্ত্রি জন বিকাস কার্যাক্রম (পি এম জে ভি কে) মল্টি-সেক্টোরেল ডিভলপমেন্ট প্রোগ্রাম (এম এস ডি পি) স্কিমগী শেন্থুং মখাদা লুপা লাখ ৫০ চঙনা শাবা হেল্থ এন্দ ৱেলনেস সেন্টর কিয়াম লৈতানপোক্কী শঙলেন শঙ্গাবগী থৌরম অদুদা এম এল এ, কে মেঘচন্দ্রনা অথোইবা মীথুংলেন, সী এম ও থৌবাল ডা. ৱাই নোকুলনা থৌরম মপু, ঐচ দব্লিয়ু সী কিয়াম লৈতানপোক্কী এম ও ডা. রুহানা শাহানি অমদি টি এম সী ৱার্দ নম্বর ১৪গী কাউন্সিল্লর থিঙুজম সঙ্গিতানা অখন্নবা মীথুংলেনশিং ওইনা শরুক য়াখি।

অথোইবা মীথুংলেনগী ৱারোলদা কে মেঘচন্দ্রনা হায়, লমদম অসিদা হৌজিক থোক্লিবা তংদু লৈতাদবা ফীভম অসিদা অনা-অয়েক য়াওরক্লবসু চৎথোক-চৎশিনগী খূদোংচাদবা কয়া লৈবনা মীয়ামদা চাওনা অৱাবা মায়োক্লরি। ফীভম অসিদা মীয়াম্না সেন্টর অসি শঙ্গাবীদুনা মীয়াম্না থেংনরিবা অৱাবশিং অসি কোকহনবীনবা হায়রকপদগী তঙাইফদনা ঙসি অচম্বা থৌরম অমা পাঙথোক্তুনা শঙ্গাবনি। অনা লায়েংশঙ হায়বসি লানগী মতমদসু য়াম্না মরুওইবা তঙাইফদবা অমনি। ঙসি শঙ্গারিবা অনা-লায়েংশঙ অসিনা ঈরাং মনুং অসি খক্তা নৎতনা মীয়ামদা কান্নবা কয়া ফংহল্লগনি।

সেন্টর অসিদা হীদাক্লা লায়েংবা খক্তা নৎতনা যোগগী খূদোংচাবসু ফংহল্লগনি। কান্নবশিং অসি মীয়াম্না লৌবীদুনা হকচাং ফনা নাদ-য়েক্তনা লৈবীয়ু হায়না এম এল এ কে মেঘচন্দ্রনা মীয়ামদা থমখি।

মহাক্না মখা তানা ফোঙদোকখিবদা, মতম অমদা সী ঐচ সী য়াইরিপোক্তা সব-সেন্টর অমা লৈরম্বনি। মীয়ামগী খূদোংচানবগীদমক্তা মহাক্না খায়দোরক্লগা মফম অসিদা থম্বনি। মসিনা মীয়ামদা য়াম্না খূদোংচাহল্লগনি হায়খি। ঙসি শঙ্গারিবা বিল্ডিং অসি দিষ্ট্রিক্ট রুরেল ডিভলপমেন্ট এজেন্সী থৌবালনা ইমপ্লিমেন্ট তৌবনি।

চান্দেলদা বন মহোটসব ফেষ্টিভেল পাঙথোকখ্রে

ইম্ফাল, জুলাই ৫ (ঐচ এন এস): চান্দেল ফোরেষ্ট ডিভিজননা শীন্দুনা লৈকুলদা লৈবা ৮শুবা এম আর কেম্পসতা দিষ্ট্রিক্টকী থাক্তা ৭৪রক শুবা বন মহোটসব ফেষ্টিভেল ২০২৩, উ চারা ৫০০ রোম থাদুনা পাঙথোকখ্রে।

ঙসিগী থৌরম অদুদা দি সী চান্দেল এম রাজকুমার, আই এ এসনা চীফ গেষ্ট, প্রিতম ক্ষেত্রি, এম এফ এস, দি এফ ও চান্দেলনা প্রসিদেন্ট অমদি সলাম সোমোর্জিৎ, আই পি এস, সী ও ৮শুবা এম আর অমদি টি এস চামনাম অনাল, এম পি এস এদিসনেল এস পি চান্দেলনা গেষ্ট ওফ ওনরশিং ওইনা শরুক য়াখি। কোনিংয়াই স্কুল চান্দেলগী মহৈরোয়শিং ৮শুবা এম আরগী রাইফলমেনশিং অমদি ফোরেষ্ট দিপার্টমেন্টকী ষ্টাফশিং য়াওনা উ চারাশিং থারবা মতুংদা ৮শুবা এম আরগী হোলদা পাঙথোকখিবা মপুং ওইবা থৌরমদা হৌদোক ৱারোল পীরদুনা এন মুনাল মৈতৈ, এ সী এফ চান্দেলনা ফোঙদোকখিবদা, ১৯৫০দগী হৌখিবা উগী কুম্মৈ অসি ইন্দিয়াগীদা নৎতনা মালেমগী কুম্মৈ ওইখ্রে। মীওই অয়াম্বনা উগী কান্নবশিং খঙলবসু উ তাবা অমদি হিংহনবদদি থৱায় কয়া য়াওদবগুম তৌই। ঙসিগী পাঙথোক্লিবা বন মহোটসব ফেষ্টিভেল অসিদা মীপুম খূদিংনা উ চারা অমমম্তং ওইরবসু থাদুনা শোকচিল্লবা অকোয়বগী ফীভম কনবদা ঐখোয় খূদিংমক শরুক য়ামিন্নসি হায়না এন মুনালনা মীয়ামদা আপীল তৌখি।

চীফ গেষ্টকী ৱারোল পীরদুনা দি সী চান্দেল এম রাজকুমারনা ফোঙদোকখিবদা, মালেমগী ওইনা থম্লিবা ১.৫ দিগ্রী সেলসিয়সকী পান্দম অসি য়ৌনবা হোৎনবদা বন মহোটসবনা অচৌবা থৌদাং লৌগনি। লৈবাক্কী ঈরাং মরক অসিদা চান্দেলগুম্বা কাঙলূপ শুনা খুন্দাবা দিষ্ট্রিক্টতা বন মহোটসব ফেষ্টিভেল মায় পাক্লা পাঙথোকপদা দি সী অমা ওইনা নুংঙাইবা ফাওই অমদি থৌরম অসিনা লমদম অসিগী থোক্লিবা ঈরাং অসিসু লোইখিবা ওইরসনু হায়খি।

প্রাইম মিনিষ্টরগী ৱাঙাং মণিপুরগী মীতৈ মীয়ামবু উশিং থওইদবা অমদি অপঙবা শীবনি : কোকোমি

ইম্ফাল, জুলাই ৫ (ঐচ এন এস): লৈবাক অসিগী প্রাইম মিনিষ্টর নরেন্দ্র মোদিগী ৱাঙাং মণিপুরগী মীতৈ মীয়ামবু উশিং থওইদবা অমদি অপঙবা শীবনি হায়না কোওর্দিনেটিং কম্মিটি ওন মণিপুর ইন্টিগ্রিটি (কোকোমি) গীমীদিয়া কো-ওর্দিনেটর সোমোরেন্দ্রো থোকচোমনা খূৎয়েক পীদুনা থাদোরকপা চেরোল অমনা ফোঙদোরক্লি।

শংহাই কোওপরেসন ওর্গনাইজেসনগী ভ্চ্যুএল সম্মিটতা ইন্দিয়াগী প্রাইম মিনিষ্টর নরেন্দ্র মোদিনা ফোঙদোকখিবা ৱাফমশিং অদু ইন্দিয়া লৈঙাক্লা হৌখিবা চহীকয়াদগী মণিপুরদা চখৱক্লিবা পোলিটিকেল গেম প্লানশিং অসিগা য়েংনরবদি য়াম্না তায়ওন্নবা ৱাফম অমনি। শংহাই কোওপরেসন ওর্গনাইজেসনগী লৈবাক্কী লুচিংবশিংদা ইন্দিয়াগী পি এম নরেন্দ্র মোদিনা ক্রোস বোর্দর টেররিজম অমদি টেররিষ্টশিংদা শেল থাদবগীদমক অকনবা ৱাফম কয়া থমখি।

মণিপুরদদি ম্যান্মারদগী লাকপা ইলিগেল চিন-কুকি টেররিষ্টশিংবু ইন্দিয়া লৈঙাক্লা ইন্দিয়াগী সিটিজন অমগুম প্রিভিলেজ কয়া পীদুনা খুন্দা লৈতাহন্নবা থৌরাং কয়া পায়খৎলি। লমদম অসিদা চঙশিন্দুনা পোপি থাদুনা নার্কো টেররিজমগী থৌওং কয়া চখৱিবা অসিদা তাম্থোকপগী মহুৎতা মতেং পাংবগী মমি চাওনা তারি।

হৌজিক চিন-কুকি টেররিষ্টশিংনা লমদম অসিদা খুন্দা লৈতাদুনা লৈনবা অমদি পর্মেন্টে ওইবা নার্কোটিক ষ্টেট অমা লিংননবা হোৎনরক্লি। মসি পাঙথোকপা ঙম্নবগীদমক অনৌবা মখলগী লাল্লোং কয়া মীতৈ মীয়ামদা চখৱক্লি। পুম্নমক অসি ইন্দিয়াগী সেন্ট্রল ফোর্সশিংগী মমাংমক্তদা থোকপা থৌদোক ঙাক্তনি। থৌদোকশিং অসি উরবসু উশিন্নদনা সেন্ট্রেল ফোর্সশিংনা লিলা য়েংবগুম য়েংদুনা লৈরি।

চিন-কুকি খূৎলায় পায়বশিং অসিনা মণিপুরগী মীতৈশিংবু তমথীনা ওৎ-নৈদুনা হাৎলিবা, য়ুম-কৈ কয়া, লাইশঙ কয়া মৈ থারিবা অসি ইন্দিয়া লৈঙাক্তা সৃদা লৈরিবা চিন-কুকি লালহৌবশিংগা করম্বা মখলগী অদরষ্টেন্দিং অমগী মখাদা চখহল্লিবনো? সৃগী গ্রাউন্দ রুল থুগায়দুনা লাক্লবা চিন-কুকি নার্কো টেররিষ্টশিংবু রিজর্ভ অমদি প্রোটেক্টেদ ফোরেষ্ট এরিয়াশিংদা ইম্পোজ তৌহল্লগা পোপি থাহন দুনা ইনভাইরনমেন্ট শোকহনবগা লোয়ননা টেররিষ্টকী থৌওং কয়া চখৱিবা চিন-কুকিশিংদা চৈরাকঅমত্তা পীদে। মসিনা তাকপদি ইন্দিয়া লৈঙাক্লা ক্রোস বোর্দর তৌরক্লিবা টেররিষ্টশিং শৌগৎপনি হায়না লৌরোইদবগী মরম করি লৈ। চীন্দনা অমা ঙাংলগা থবক্লা অমা তৌরিবা অসিনা পি এম নামণিপুর মীয়ামবু উশিৎতবা অমদি অপঙবা শীবনি হায়বা ময়েক শেংনা তাকচরে।

চীন-কুকি নার্কো টেররিষ্টশিংবু লাম্থেংননবগীদমক মথৌ তাবা পোৎলমশিং থৌরাং তৌনবা হোৎনবদা হৈরোকপার্ট-৩কবো লৈকাইদা লৈবা অবুজম রোনাল্ডো (২৫)না মনুং মতম চাদনা লৈখিদবদা কোকোমিনা নুংঙাইতবা ফোঙদোকচবগা লোয়ননা ইমুং-মনুংগী অৱাবদসু শরুক য়াজ রি। মণিপুর লৈঙাক্লসু থৌদোক অসি অথুবদা ৱারোইশিন অমা পুবীরক্লবা আপীল তৌরক্লি।

রিলিফ কেম্পশিংদা মতেং পাংখ্রে

ইম্ফাল, জুলাই ৫ (ঐচ এন এস): ৱাংজিং-তেম্থা এ সীগী মনুংদা লৈবা তেম্থা হৈবুং পীছ এন্দ রিলিফ কম্মিটিনা শীন্দুনা ঙসি ককচীং দিষ্ট্রিক্টকী ককচীং খুনৌ অমসুং বিষ্ণুপুর দিষ্ট্রিক্টকী তেরাখোংশাংবীদা হাংবা রিলিফ সেন্টর অনীদা চান-থক্লবা চেঙ-হৱাই, মনা-মশিং, ফিরোল অমদি নুপী-অঙাংশিংগী তঙাইফদবা পোৎলমশিং মতেং পাংখ্রে।

ঙসি মতেং পাংখিবা রিলিফ সেন্টরশিং অদুদি ককচীং খুনৌ হিজম অৱাং লৈকাইদা হাংলিবা রিলিফ সেন্টর অমদি সলাই কনবা লূপনা বিষ্ণুপুর দিষ্ট্রিক্টকী তেরা খোংশাংবী খুদেকপীদা হাংলিবা রিলিফ সেন্টরশিংদনি।

খোঙচৎ অদুদা তেম্থা হৈবুং পীছ এন্দ রিলিফ কম্মিটিগী থৌমী সনসম রতনকুমারনা ফোঙদোরকপদা, ঙসি মতেং পাংজরিবা পোৎলমশিং অসি তেম্থা হৈবুংগী য়ুমথোঙ খূদিংগী মীয়াম্না অঙম-অঙম্বা খায়গৎনরগা পাংজবা মতেংনি। হন্দক্কী লাইবক থীবা ফুরুপ অনীগী ঈরাং অসিনা মরম ওইরগা অৱাবা তারবা মীয়ামদা মতেং খরদা ওইরবসু পাংনবনি হায়দুনা তেম্থা হৈবুংগী মীয়াম্না অমত্তা ওইনা চোংথোকপীরকপা অসিগীদমক চাওথোকচবা ফাওজৈ। লৈঙাক্লা অথুবা মতমদা ৱারোইশিন অমা পুরক্তুনা হান্নগী পৃন্সিদা হঞ্জিলহন্নবা মহাক্লা মখা তানা ফোঙদোরকখি।

১০শুবা মিষ্টর খম্বা ২০২৩ চহী অসিগী ওইনা পাঙথোক্লরোই : অম্বা

ইম্ফাল, জুলাই ৫ (ঐচ এন এস): ১০শুবা মিষ্টর খম্বা ২০২৩ ইন্টর দিষ্ট্রিক্ট ষ্টেট লেভেল বোদি বিল্ডিং চেম্পিয়নশিপ' চহী অসিগী ওইনা পাঙথোক্লরোই হায়না ওল মণিপুর বোদি বিল্ডর্স এসোসিএসন (অম্বা) গী জেনরেল সেক্রেটরি য়ুম্লেম্বম সুনন্তনা থাদোরকপা চেরোল অমনা খঙহল্লক্লি।

মণিপুরদা হৌজিক থোক্লিবা কাঙলূপকী ঈরাং অসিনা মরম ওইদুনা চহী খূদিংগী ওগষ্ট ১৩দা অথৌবশিংগী নুমিৎকা মরী লৈননা পাঙথোক্তুনা লাকপা ১০শুবা মিষ্টর খম্বা ২০২৩ ইন্টর দিষ্ট্রিক্ট ষ্টেট লেভেল বোদি বিল্ডিং চেম্পিয়নশিপ চহী অসিগী ওইনা পাঙথোক্লরোই।

চেরোল অসিনা মখা তারদুনা চহী খূদিংগী জুলাই অমসুং ওগষ্ট থাদা লেপ্তনা পাঙথোরকপা ওল দিষ্ট্রিক্ট লেভেল অমসুং ইন্টর দিষ্ট্রিক্ট চেম্পিয়নশিপসু চহী অসিগী ওইনা পাঙথোক্ল রোই হায়না দিষ্ট্রিক্ট লেভেল এসোসিএসনগী মায়কৈদগী খঙহল্লক্লি।

ক্ষত্রিয় পেঙ্গল সংবলেগে লেঙ্গ্রমগী শৌফুগং

ইম্ফাল, জুলাই ৫ (ঐচ এন এস): ঈশ্বর অলোয়গী মাগী মাদিগী ইমাগী লেঙ্গ্রমগী পেঙ্গল সংবলেগে লেঙ্গ্রমগী মাদিগী চৌখিবা শেরেক্লগী থাক্তা ক্ষত্রিয় পেঙ্গল সংবলেগে লেঙ্গ্রমগী মাদিগী চৌখিবা শেরেক্লগী থাক্তা ৮ গী মাগী ক্ষত্রিয়-লেঙ্গ্রমগী অগিচোমকিংগী মাগী (পেম পেগ অগী মাগী) লেঙ্গ্রমগী লেঙ্গ্রম ক্ষত্রিয় ট্যাগে ইক ৭০ গী লেঙ্গ ক্ষত্রিয় পেঙ্গল সংবলেগে লেঙ্গ্রমগী মাদিগী চৌখিবা শেরেক্লগী থাক্তা পেম্নম পেম পেগ, অগী ক্ষত্রিয়লেঙ্গ্রমগী পেঙ্গ্রমগী ক্ষত্রিয়লেঙ, লেগী পেম পেগ ঈশ্বর ক্ষ. মগী ক্ষত্রিয় চৌখিবা শেরেক্লগী পেম পেগ অগী ক্ষ. ঈশ্বর অলোয়গী মাগী পেম পেগ লেগী মেখ্রম লেমরগী মাগী পেম পেগ লেগী মেখ্রম লেমরগী ৪গী মাগী মাফুরেক্লগী লেঙ্গ্রমগী পেঙ্গল সংবলেগে লেঙ্গ্রমগী মাদিগী চৌখিবা শেরেক্লগী থাক্তা।

পেঙ্গ্রক্ত ক্ষত্রিয়লেঙ্গ্রমগী মেখ্রম অগী ক্ষত্রিয়লেঙ্গ্রমগী লেঙ্গ, টেমগম পেলেম ঈশ্বর মগী চৌখিবা শেরেক্লগী থাক্তা চৌখিবা ইগিম পেলেম পেটে-পেরগী মেরেক্লগাটরে সংগ্রেমগী-সংগ্রেলেঙ্গগী ফুরেক্লগাটরে মাগে চৌখিবা ক্ষত্রিয়লেম মেরে পেরেক ক্ষত্রিয়লেক্লগী। ইগিম পেলেম ক্ষত্রিয়লে লেঙ্গ্রমগী পেলে লেগ্রেক্লিবে ক্ষত্রিয়লে ক্ষত্রিয়লেক্লগী পেরেক্লগী পেলে মাগ্রক্লেক্লগী ক্ষত্রিয়লেক্লগী অগ্রেক্লগী মেলে পেরম ক্ষত্রিয় পেম পেম মাগ্রেক্লগ্রেক্লে লেগ্রেক্লগী।

পেটে টেরগী লেক্লগী টেক্লগী ক্ষত্রিয়লে মেরে ক্ষত্রিয়লেক্লগ অগ্রেক্লগী পেক্লগী। লেগী লেগ্রেক্লে পেটে-টেরগী পেলে ক্ষত্রিয় ক্ষত্রিয় পেলে ক্ষত্রিয় পেগ্রেক্লে ক্ষত্রিয়লে মাগ্রেক্লে মাগে ইগ্রেক্লগী। লেঙ্গ্রমগী পেলে ক্লিগ্রেক্লে টেরগী ক্ষত্রিয় পেগ্রেক্লে লেগ্রেক্লে ক্ষত্রিয়লেক্লগী ইগ্রেক্লগী লেক্লগী।

HUMAN RESOURCE
CONSULTANCY
Keishampat Opp. Tiddim Oil Pump
Estd. 2006
STUDY MBBS IN INDIA
Get ADMISSION at low budget just NEET eligible mark at top colleges
• BANGLORE • DELHI NCR • UTTAR PRADESH • RAJASTHAN • CHENNAI • WB, PUNE
Study MBBS at abroad
Bangladesh
Kyrgyzstan
Kazakhstan
Uzbekistan, China
PG, MD, MS, MDS
BDS : low budget
BAMS, BHMS
Engineering, BBA, BCA
CA (Chartered Accountant)
Paramedical, Hospitality
B. Pharm, B.Com, Bio-Tech
B-LLB, BA, B.SC, Agri,
B.V.Sc.A.H. (Veterinary)
BNYS (Yoga), Nursing.
Contact Nos.
8794758218 | 7085612861
HL-P/4435/11/6-10/7

JCRE Global College
EDUCATION FIRST
Affiliated to Manipur University

ADMISSION OPEN FOR 2023
BBA | BCA
ELIGIBILITY : 12TH PASS
WHY JGC?
Top Class Faculty
Smart Classroom (Air-Conditioned)
Leaders Interaction Programme
Industry Exposure
Employability & Life Skills
State-of-the-art IT Lab
100% Job Assistance
FOR MORE INFORMATION, CONTACT US:
JCRE Global College,Babupara,
Imphal West, Manipur - 795001.
8837416697 | 8837353379
info@jgc.edu.in | www.jgc.edu.in
Ph.No.: 0385-2441193
Office Hour : 9:00am to 4:00pm
HL-B/8154/2,3,4,5,6

HUEIYEN LANPAO DAILY CHESS PUZZLE

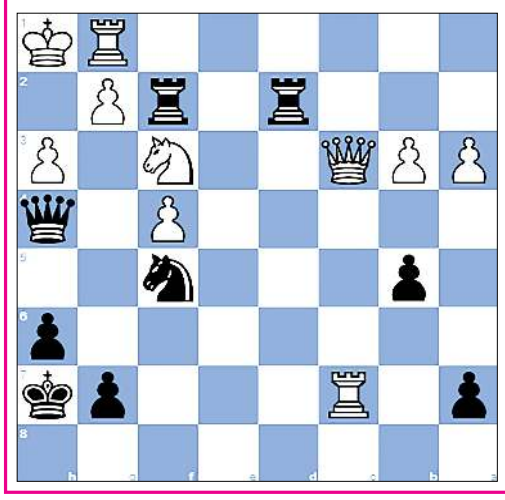

PUZZLE NO. 841

V. Tukmakov (2560) - N. Zhukova (2456)
Chess Cruise g/15 Odessa/Istanbul UKR/TUR (4), 2006.08.30

1.c4 c6 2.Nf3 d5 3.e3 Nf6 4.b3 Bf5 5.Bb2 e6
6.Nc3 Be7 7.Be2 h6 8.O-O O-O 9.Rc1 Nbd7 10.cxd5 exd5
11.Nd4 Bg6 12.f4 c5 13.Nf3 d4 14.exd4 cxd4 15.Nxd4 Nc5
16.Na4 Nd3 17.Bxd3 Bxd3 18.Re1 Ba3 19.Nf3 Bxb2 20.Nxb2 Be4
21.Nc4 b5 22.Nce5 Qb6+ 23.Kh1 Rad8 24.Re3 Bxf3 25.Qxf3 Rxd2
26.a3 Rfd8 27.h3 Nd5 28.Re4 Rf2 29.Qg3 Nf6 30.Ree1 Rdd2
31.Rc8+ Kh7 32.Nxf7 Ng8 33.Rg1 Qf6 34.Rc7 Ne7 35.Ne5 Nf5
36.Qc3 Qh4 37.Nf3...

QUESTION :
Black to checkmate

Puzzle 840 Solution :

41.Ne3
Your moves:41.h7
Your moves:41.Rc8+
Qxe3 42.h7 Ka7 43.h8=Q e1=Q 44.Qc8 Q1d2 45.Rc7+ Bxc7 46.Rxc7+ Kb6 47.Rc6+ Ka5 48.Qxa6#Damiano's rook mate
1-0

KINGDOM EDUCATIONAL INSTITUTE
Recognized by Ministry of Corporate Affairs,Govt.of India
An ISO 9001:2015 Certified Institute
Skill India
N·S·D·C National Skill Development Corporation
Transforming the skill landscape
English/Hindi Course + Free Computer Course
IT & SKILL COURSES
Computer (NIELIT)
Spoken Hindi
Spoken English (IELTS)
AVIATION COURSES
Cabin Crew
Ground Staff
NEXT IS YOU
1. Kingdom office, IIIT BUILDING [1 FLOOR] Old Lambulane, OPP GP WOMEN'S College
2. MPP Complex Behind Polo Ground
7005776944, 8837407726
www.kingdomeduinstitute.com
(HL-B/8030/25/4-22/6 (alt

ESCENT INSTITUTE
ADMISSION OPEN
FOR PHARMACY & PARAMEDICAL COURSES
AVAILABLE COURSES
PHARMACY (B. PHARM / D. PHARM)
MEDICAL LABORATORY TECHNOLOGY (BMLT /DMLT)
RADIO IMAGING TECHNOLOGY (BRIT / DRIT)
OPHTHALMIC TECHNOLOGY (DOpT)
PHYSIOTHERAPY (DPT)
Ample JOB OPPORTUNITIES in reputed hospitals and laboratories for a SUCCESSFUL CAREER
Career ready courses with HANDS-ON EXPERIENCE in an NABL accredited laboratory with the latest facilities
All Courses Including IN-HOUSE INTERNSHIP PROGRAM and IN-HOUSE PRACTICALS FACILITIES
Affiliated with MANIPUR UNIVERSITY & PARAMEDICAL COUNCIL OF INDIA
And Approved By PHARMACY COUNCIL OF INDIA
ESCENT INSTITUTE OF PHARMACEUTICAL SCIENCES AND RESEARCH
ESCENT INSTITUTE OF PARAMEDICAL SCIENCES & SKILL DEVELOPMENT
A UNIT OF ESCENT DIAGNOSTICS PVT. LTD
HEAD OFFICE NONGMEIBUNG PURANA RAJBARI, IMPHAL EAST 795005, MANIPUR
INSTITUTE SANGAIPROU, AIRPORT ROAD, IMPHAL WEST 795001, MANIPUR
+91 9678 775 752
+91 8798 991 710
HL-P/6847/27/6-26/7

5 to 10% DOWN PAYMENT FOR 2WHEELER,VAN & AUTO
LOAN AVAILABLE
EMPLOYMENT NEWS:Car Driver,Security,Mechanic&Gr-IV
Legal Advisor,Computer Operator,Chawkidar
OFFICE ASST.(KAKCHING,SAMUROU,NAMBOL,THOUBAL,MOIRANG,)
L.G. MOTORS FINANCE
KHAGEMPALLI HUIDROM LEIKAI,H.Q
OFFICE HOUR: 10.00AM TO 4.00PM
CONTACT No.:- 9774495994/8731978490
NEAR YUMJAO LAIREMBI MANING,IMPHAL WEST,MANIPUR
BRANCHES:- SEKMAI KOUJENGLEIMA,SAMUROU NEAR MACHU HALL,KAKCHING IRUM LAMDONG, THOUBAL OKRAM, NAMBOL PHOIJING LAMBAN,MOIRANG PATLOU.
HL-B/8181/14/6-11/8(alt)

Printed, published and owned by Soubam Niladhaja Singh, published from Sega Road, Thouda Bhabok Leikai, Imphal West-795001, Manipur & printed at M/s. Kangleipak Printers, Sega Road, Thouda Bhabok Leikai, Imphal West-795001, Manipur
Editor : Maibam Dhanabir Meetei, Resident Editor: Dr. Khaidem Athouba; Telephone Nos. 0385-2440771/2445104/2445106, e-mail:hueiyen_lanpao@yahoo.co.in, hueiyen_lanpao@rediffmail.com