দুরান্দ কপ : নেরোকা চেন্নাইনগী মখূৎতা মায়থীদুনা নোক আউট রাউন্দ চঙবা ঙমহৌদ্রে, ক্বার্টর ফাইনেল লাইন অপ লোইখ্রে

ইম্ফাল, সেপ্টেম্বর ৫ (ঐচএনএস): ষ্টেটকী আইলীগ টিম অমা ওইরিবা নেরোকা এফসীনা চেন্নাইন এফসীগী মখূৎতা ০-২দা ঙসি খুমন লম্পাক ম্যেন ষ্টেদিয়মদা শান্নখিবা গ্রুপ সীগী অরোইবা মেটচতা মায়থীদুনা চথরিবা ১৩১ শুবা ইন্দিয়ন ওইল দুরান্দ কপকী নোক আউট ষ্টেজ চঙবা ঙমহৌখিদ্রে।

অমরোমদা, কোলকাটাগী কিশোর ভারাতি ক্রিরঙ্গনদা ঙসি শান্নখিবা গ্রুপ বিগী অরোইবা লীগ মেটচতা রাজস্থান য়ুনাইটেদ এফসীনা ইন্দিয়ন নেভি ফুটবোল টিমবু ২-০দা মায়থীবা পীদুনা ক্বার্টর ফাইনেল ক্বালিফাই ওইবা ঙমখ্রে।

গ্রুপ অসিদা মুম্বাই সিটি, রাজস্থান য়ুনাইটেদ অমদি এ টি কে মোহন বগাননা চপ মান্নবা পোইন্ট ৭/৭ ফংমিন্নখি। অদুবু গোল দিফরেন্সতা মুম্বাই সিটিনা অহানবা অমদি রাজস্থান য়ুনাইটেদনা অনীশুবা তাদুনা ক্বার্টর ফাইনেল ক্বালিফাই ওইবা ঙমখি।

টুর্নামেন্ট অসিগী ক্বার্টর ফাইনেল মেটচশিং কোলকাটাদা থা অসিগী ৯দগীনা ১২ ফাওবা পাঙথোক্লগনি। অহানবা ক্বার্টর থা অসিগী ৯দা গ্রুপ এগী রিন্নর মোহমেদন স্পোর্টিং অমদি গ্রুপ বিগী রন্নর্স অপ কেরলা ব্লাষ্টর্সগা ভি ৱাই বি কে ষ্টেদিয়মদা শান্নরগনি। অনীশুবা ক্বার্টর থা অসিগী ১০দা কিশোর ভারাতি ক্রিরঙ্গনদা গ্রুপ এগী রন্নর্স বেঙ্গলুরু এফসী অমদি গ্রুপ দিগী রিন্নর ওরিষ্যা এফসীগা থেংনরগনি।

অহুমশুবা ক্বার্টর থা অসিগী ১১দা ভি ৱাই বি কে ষ্টেদিয়মদা গ্রুপ বিগী রিন্নর মুম্বাই সিটি অমদি গ্রুপ সীগী রন্নর্স চেন্নাইনগা শান্নরগনি। অদুগা অরোইবা ক্বার্টর থা অসিগী ১২দা গ্রুপ বিগী রন্নর্স রাজস্থান য়ুনাইটেদ এফসী অমদি গ্রুপ সীগী রিন্নর হায়দরবাদ এফসীগা লম্বা তৌনরগনি।

খুমন লম্পাক ম্যেন ষ্টেদিয়মদা নেরোকা অমদি চেন্নাইন অনীনা শান্নখিবা মেটচতা কেপ্টেন অনিরুথ থাপানা ক্রোএসিয়ন ষ্ট্রাইকর পিটর স্লিজকোভিকনা হেদিং তৌশিনবদগী থক্তোরকপা বোল অমগী মতেংদগী শান্নবা হৌরকপগী ১৫ শুবা মিনটতা চেন্নাইনগী অহানবা গোল চনবা ঙমখি।

নেরোকাগী মায়কৈদগী গোল হনে দাকপা য়াবা তাঞ্জা অমা নাইজেরিয়ন ফোরৱার্দ জোন চিদিনা চেন্নাইনগী ইরানিয়ন দিফেন্দর ভাফাদগী বোক্সকী মপান্দগী মুন্দুনা গোল তম্না কাওশিল্লকখিবা বোল অমা টার্গেট শোয়বদগী অরেম্বা তাখি।

অনীশুবা হাফকী শান্নবদা চেন্নাইনগী ফংখিবা ফ্রী কিক অমা কেপ্টেন থাপানা ৱাংনা থাদরকখিবা বোল অমা ভাফা হাখামনেসিনা নীংথিনা হেদিং তৌশিন্দুনা নেট শোকহন্দুনা শান্নবগী ৭১ শুবা মিনটতা মায় পাকপগী অনীশুবা গোল চনবা ঙমখিবনি।

মেটচ অসিদা রেফরি প্রটিক মোন্দালনা নেরোকাগী শান্নরোয় ৩-রিমসোচুং আইমোল, লিকমাবম রাকেশ অমদি দেভিদশিমবো শান্নবগী ৩৭, ৭০ অমদি ৭৭ শুবা মিনটতা য়েলো কার্দ অমমম্ বৃক তৌখি।

অমরোমদা, কোলকাটাগী কিশোর ভারাতি ক্রিরঙ্গনদা শান্নখিবা গ্রুপ বিগী অরোইবা মেটচতা রাজস্থান য়ুনাইটেদনা ইন্দিয়ন নেভিবু ২-০দা মায়থীবা পীখি।

রাজস্থান য়ুনাইটেদকী মায় পাকপগী গোল অনী অদুয়ু সেফএট্রিজ অমদি সর্জিও বর্বোজানা অনীশুবা হাফকী শান্নবগী ৭৩ অমদি ৮৯ শুবা মিনটতা চনবা ঙমখিবনি।

মণিপুর ষ্টেট লীগ : মুভানলাই এথলেটিক অমদি কে আই ৱাই সী মায় পাকখ্রে

ইম্ফাল, সেপ্টেম্বর ৫ (ঐচএনএস): ওল মণিপুর ফুটবোল এসোসিএসননা শীন্দুনা লম্লোং থোংখোঙদা লৈবা আর্টিফিসল টর্ফ গ্রাউন্দদা চথরিবা ১৫শুবা মণিপুর ষ্টেট লীগকী ঙসি শান্নখিবা মেটচ অনীদা মুভানলাই এথলেটিক অমদি ক্ষেত্রিইরিল মপাল য়ুঠক্লব (কে আই ৱাই সী) মায় পাকখ্রে।

ঙসি শান্নখিবা অহানবা মেটচতা মুভানলাই এথলেটিকনা মণিপুর পুলিস স্পোর্টস ক্লব (এম পি এস সী) বু ৪-০দা মায়থীবা পীখ্রে।

টিম অনীনা অহানবা হাফকী শান্নবদা গোল অমত্তা চন্নদনা দ্রো ওইখি। অনীশুবা হাফতা এন জি বিদিনপার মোয়োননা শান্নবগী ৫৪ শুবা মিনটতা মুভানলাইগী অহানবা গোল চনবা ঙমখি।

থাংখানলিয়ন খোংসাইনা শান্নবগী ৬৩ শুবা মিনটতা মুভানলাইগী অনীশুবা গোল চনবা ঙমখি। মহাক্না মখা তানা শান্নবগী ৮১ শুবা মিনটতা মায় পাকপগী ৪শুবা গোল চনবা ঙমখি। অদুগা মাংটিনসৈ রোবর্টনা শান্নবগী ৬৩ শুবা মিনটতা মুভানলাইগী অহুমশুবা গোল চনবা ঙমখি।

মেটচ অসিদা রেফরিনা মণিপুর পুলিসকী ওইনাম প্রমেশ্বরবু শান্নবগী ৫৫ শুবা মিনটতা য়েলো কার্দ অমা বৃক তৌখি।

অতোপ্পা ঙসি শান্নখিবা মেটচ অমদা ক্ষেত্রিইরিল মপাল য়ুঠক্লব (কে আই ৱাই সী) না গাংঙম সোক্করক্লবপু ২-১দা মায়থীবা পীখ্রে।

ক্ষেত্রি ইরিল মপালগী মায় পাকপগী গোল অনী অদু রোনাল্ড সাইখোমনা ২শুবা হাফকী শান্নবগী ৭৫ অমদি ৮৫ শুবা মিনটতা চনবা ঙমখিবনি। মহাক অহানবা হাফকী শান্নবগী ৩৪ শুবা মিনটতা এস টি থাংবোইগী মহুৎতা চঙলকখিবনি।

গাংঙম সোক্কর ক্লবকী অমত্তা ঙাইরবা গোল অদুনা রোবর্ট চুংমিনলালনা শান্নবগী ৭৮ শুবা মিনটতা চনখিবনি।

মেটচ অসিদা কে আই ৱাই সীগী ঙারিয়ানবম জেনিশ শান্নবগী ২৫ শুবা মিনটতা য়েলো কার্দ অমা বৃক তৌখি।

এস এ এফ এফ য়ু-১৭

ইন্দিয়ানা ভুটান মায়থীবা পীখ্রে

কলম্বো, সেপ্টেম্বর ৫(এজেন্সী): স্রি লঙ্কানা য়ূম্বু ওইদুনা চথরিবা এস এ এফ এফ অন্দর-১৭ চেম্পিয়নশিপকী ঙসি কলম্বোগী রেসকোর্স ইন্টরনেসনল ষ্টেদিয়মদা শান্নখিবা ইন্দিয়াগী অহানবা মেটচতা ভুটানবু ৩-০দা মায়থীবা পীদুনা মায় পাক্লা কেম্প্যোন হৌদোকখ্রে।

ইন্দিয়াগী নুপা ফুটবোল টিমগী মায় পাকপগী গোলশিং অদু থাংলানসোন গাংটেনা শান্নবগী ১০ অমদি ১৬ শুবা মিনটতা গোল অনী অদুগা গুইটে ভনলালপেকানা শান্নবগী ৪৮ শুবা মিনটতা গোল অমা চনবা ঙমখি।

ইন্দিয়া টিমনা মথংগী মেটচ থা অসিগী ৯দা নেপালগা লম্বা তৌনরগনি।

দি এস এ ককচীংগী সুপর অমদি ফর্ষ্ট দিভিজন লীগ হৌরগনি

ইম্ফাল, সেপ্টেম্বর ৫ (ঐচ এন এস): দিষ্ট্রিক্ট স্পোর্টস এসোসিএন ককচীংনা শীন্দুনা দিষ্ট্রিক্ট অসিগী ওইবা সুপর অমদি ফর্ষ্ট দিভিজন ফুটবোল লীগ থা অসিগী ২৩ অমদি ২৪দগী হৌদুনা পাঙথোক্লগনি হায়না এসোসিএসনগী সেক্রেটরি এম নিলোনা খঙহল্লক্লি।

টুর্নামেন্ট অসিগী এন্ট্রি ফীনা লুপা লিশিং ৩ অদুগা রিন্যুএল ফীনা লুপা লিশিং ৪ ওইগনি। শান্নরোয়শিং অমদি ওফিসলশিংগী ইলিজিবিলিটি সবমিসননা থা অসিগী ১৯ ফাওবা ওইগনি। অদুগা শান্নরোয়শিং কম্পলসরি সী আর এস নম্বর লৈবা ওইগদবনি। টুর্নামেন্ট অনী অসিগী মেনেজর্স মীটিংনা থা অসিগী ১৬কী অয়ূক পুং ৮দা দি এস এ ওফিসতা পাঙথোক্লগনি হায়রি।

মণিপুর মারাথোন নভেম্বর ২৭তা পাঙথোক্লগনি

ইম্ফাল, সেপ্টেম্বর ৫(ঐচ এন এস): ষ্টেট স্পোর্টস কম্মিটিনা শীন্দুনা ৬শুবা মেন্স ওপন দি ৱাই এম ও মণিপুর মারাথোন ২০২২ চহী অসিগী নভেম্বর ২৭তা পাঙথোক্লগনি হায়না কম্মিটিগী সেক্রেটরি জেক্কিচান্দ এস এমনা খঙহল্লক্লি।

মোইরাংগী নরানসৈনাদগী হৌদুনা উরিপোক অচোম লৈকাই য়ুঠ ক্লব ফাওবা কিলোমিটর ৪২.৫ শাংবা লমশাং লমজেল অসি মতম খরা ঈশিং ঈচাও অমদি খূদোংচাদবা খরনা মরম ওইরগা য়েথোক্তুনা লাকখিবনি। অদুবু পাঙথোক্লদৌরিবা মারাথোন অসি মায় পাক্লা পাঙথোকপা ঙম্লবা মীয়াম অমদি মরী লৈনবা পুম্নমক্না মতেং পাংবীনবা খঙহল্লক্লি।

ষ্টেট যোগসনা স্পোর্টস চেম্পিয়নশিপ পাঙথোক্লগনি

ইম্ফাল, সেপ্টেম্বর ৫(ঐচ এন এস): মণিপুর যোগসনা স্পোর্টস এসোসিএসননা শীন্দুনা অহুমশুবা ষ্টেট লেভেল যোগসনা স্পোর্টস চেম্পিয়নশিপ থা অসিগী ২৩দা মণিপুর য়ুনিভর্সিটিগী সেন্টিনরি হোলদা পাঙথোক্লগনি হায়না এসোসিএসনগী সেক্রেটরি পুখ্রম্বম বিরপ্রদাশনা থাদোরকপা চেরোল অমনা খঙহল্লক্লি।

চেম্পিয়নশিপ অসিদা দিষ্ট্রিক্ট ১০দগী লাকপা শান্নরোয়শিংনা কেটগোরি অহুম-সব-জুনিয়র, জুনিয়র অমদি সিনিয়র খায়দোক্তুনা ইভেন্ট মরি-ট্রেদিসনেল ইন্দিভিজ্যুএল, আর্টিষ্টিক সিঙ্গল, আর্টিষ্টিক প্যের অমদি রিদমিক প্যেরদা অথোই-অহেন তান্নগনি।

মখা তাবা অকুপ্পা মরোলগীদমক মোবাইল নম্বর ৭৬৪০৮৯৬৬৫৫, ৮২৯৬৩২৮৮৯১, ৭০৮৫২০৪৯২৭ তগী নৎত্রগা ঈ মেইল আই দি- Mysamanipur@gmail.com দগী খঙলবা য়ারগনি।

ইতোমচা ফর্ষ্ট দিভিজন লীগ

জপুইলরগী গোলনা ক্লাসা মায় পাকহনখ্রে

ইম্ফাল, সেপ্টেম্বর ৫ (ঐচ এন এস): জপুইলরনা চনখিবা গোল অনীগী মতেংনা ক্লাসা এফ সী কৈনৌনা কে ৱাই ভি ও ক্বাসিফাইবু ২-১দা চথরিবা অহানবা এন ইতোমচা ফর্ষ্ট দিভিজন ফুটবোল লীগকী ঙসি বিষ্ণুপুরগী মিনি ষ্টেদিয়মদা শান্নখিবা মেটচ অমদা মায়থীবা পীখ্রে।

জপুইলরগী অহানবা গোল অদুনা শান্নবগী ২৩ শুবা মিনটতা চনবা ঙমখি। মহাক্কী অনীশুবা অমদি মায় পাকপগী মরুওইবা গোল অদুনা শান্নবগী ৬৮ শুবা মিনটতা চনখিবনি। কে ৱাই ভি ওগী অমত্তা ঙাইরবা গোল অদুনা খম্বতোননা মেটচ লোইরমদাই ইঞ্জুরি টাইমদা চনবা ঙমখি।

অতোপ্পা ঙসি শান্নখিবা মেটচ অমদা ও এস এ ওইনাম অমদি এল ৱাই এল এল লৈমরাম ১-১দা দ্রো ওইখ্রে।

টিম অনীনা অহানবা হাফকী শান্নবদা গোল অমত্তা চন্নবা ঙম্লখিদে। অনীশুবা হাফকী লোইরমদাই ওইনামগী ও তোন্দোনবনা শান্নবগী ৭৩ শুবা মিনটতা মেটচকী অহানবা গোল চনবা ঙমখি। অদুগা মেটচ লোইরমদাই মিনট ২ ৱাৎলিঙৈ এন রেমসননা শান্নবগী ৭৮ শুবা মিনটতা লৈমরামগী ইক্কেলাইজ গোল চনবা ঙমখিবনি।

চন্দ্রকিশোর ফর্ষ্ট দিভিজন লীগ

এস এল ৱাই ও অমদি দি এল সী দ্রো ওইখ্রে

ইম্ফাল, সেপ্টেম্বর ৫ (ঐচএনএস): দিষ্ট্রিক্ট ফুটবোল এসোসিএসন থৌবালনা শীন্দুনা কোদোমপোকপী স্পোর্টস কমপ্লেক্স ৱাংজিংদা চথরিবা এল চন্দ্রকিশোর ফর্ষ্ট দিভিজন ফুটবোল লীগকী ঙসি শান্নখিবা মেটচ অমদা এস এল ৱাই ও তেকচম অমদি দি এল সী হৈরোক ২-২দা দ্রো ওইখ্রে।

দি এল সীগী গোল অনী অদুনা খোগেন অমদি বিক্রমনা শান্নবগী ১০ অমদি ১৮ শুবা মিনটতা চনবা ঙমখি। তেকচমগী গোল অনী অদুনা এল অমর্জিৎনা শান্নবগী ১৫ অদুগা ও সোমোকান্তনা শান্নবগী ৪৪ শুবা মিনটতা পেনাল্টি অমগী মতেংদগী চনবা ঙমখি।

অতোপ্পা ঙসি শান্নখিবা মেটচ অমদা কে আর সী ক্ষেত্রি লৈকাইনা পি এ এল ৱাই সী ফুন্দ্রেবু ৪-০দা মায়থীবা পীখ্রে।

কে আর সীগী মায় পাকপগী গোলশিং অদু টি সুনিলনা ২ অদুগা কে প্রেমানন্দ অমদি এরিসনা অমমম্ চনবা ঙমখিবনি।

ষ্টেট নুপীগী ফুটবোল টিম লাউথোকখ্রে

ইম্ফাল, সেপ্টেম্বর ৫(ঐচএনএস): গুজরাটনা য়ূম্বু ওইদুনা ওক্টোবর ১দগী ১১ ফাওবা পাঙথোক্কদৌরিবা ৩৬ শুবা নেসনল গেমসকী নুপীগী ফুটবোল মশান্নদা মণিপুর রিপ্রজেন্ট তৌনবগী টিম ঙসি ওল মণিপুর ফুটবোল এসোসিএসননা লাউথোকখ্রে।

খনগৎলবা শান্নরোয়শিং অদুদি গোলকিপরদা ক্রিপসা নাওরেমথোংগী এম লিম্থোইঙম্বী, ঈ এস য়ু ৱাঙ্খৈগী এন মোনিকা অমদি মণিপুর পুলিস স্পোর্টস ক্লবকী ৱাই য়াইফবী; দিফেন্দরদা ক্রিপসাগী এন জি স্বিতি, ৱাই পাকপী অমদি দব্লিয়ু লিম্থোইঙম্বী, ঈ এস য়ুগী এম অচৌবী অমদি কে অনিতা, য়ু পি এস এগী পি ঐচ নির্মলা অমদি ৱাই দব্লিয়ু সী লংথবালগী টি ঐচ ক্রিতিনানি।

মিদফিল্দরদা ক্রিপসাগী এন রতনবালা অমদি টি ঐচ মার্টিনা, ঈ এস য়ুগী কস্নিনা অমদি এন প্রিয়ানকা অদুগা ৱাই দব্লিয়ু সী লংথবালগী ৱাই লক্সমী; ষ্ট্রাইকরদা ঈ এস য়ুগী আই প্রমেশ্বরী অমদি সুল্টানা, এম পি এস সীগী এন জি বালা অমদি এস রিনারোই অদুগা য়ু পি এস এগী এ রোজানি।

অমরোমদা, ওল মণিপুর ফুটবোল এসোসিএসনগী জেনরেল সেক্রেটরি এন জ্যোটিরমোই রোইনা খূৎয়েক পীদুনা থাদোরকপা চেরোল অমনা খঙহল্লদুনা খনগৎলবা নুপী ফুটবোল্লরশিংনা থা অসিগী ১২গী অয়ূক পুং ৭তা লম্লোং থোংখোঙদা লৈবা আর্টিফিসল টর্ফ গ্রাউন্দদা মখোয়-মখোয়গী টিম কোচ অমদি মেনেজরদা রিপোর্ট তৌরনবা খঙহল্লক্লি।

নুপা টিমগী ওইনসু চপ মান্নবা মফমদা নুমিৎ অসিমক্কী অয়ূক পুং ১০দা টিম মেনেজর অমদি কোচতা রিপোর্ট তৌরনবা খঙহল্লক্লি।

হৈরোক এফ সী, দি এম এফ সী মায় পাকখ্রে

ইম্ফাল, সেপ্টেম্বর ৫(ঐচ এন এস): মঙাল ফাউন্দেসন হৈরোকনা শীন্দুনা চথরিবা অহানবা মাইপাকপী নীংশিং ট্রোফি ৯-এসাইদ ষ্টেট লেভেল মেন্স ওপন ফুটবোল টুর্নামেন্টকী ঙসি হৈরোক পার্ট-টু লিতান মখোঙদা লৈবা সিটি ক্লব গ্রাউন্দদা শান্নখিবা গ্রুপ এগী মেটচ অমদা হৈরোক এফ সীনা নেসা নোংপোক সেকমাইবু ৫-১দা মায়থীবা পীখ্রে।

হৈরোক্কী মায় পাকপগী গোলশিং অদু কিল্লরনা ৩ অদুগা অরুন অমদি প্রেমজিৎনা অমমম্ চনবা ঙমখি। নোংপোক সেকমাইগী অমত্তা ঙাইরবা গোল অদুনা সনাথোইনা চনখি।

অতোপ্পা গ্রুপ দিগী মেটচ অমদা দি এম এফ সী মোরেনা এস ৱাই দি এ ক্ষেত্রিগাওবু ৪-১দা মায়থীবা পীখ্রে।

মোরে টিমগী মায় পাকপগী গোলশিং অদু মোনিশনা ২ অদুগা জোলি অমদি তোম্বনা অমমম্ চনখি। ক্ষেত্রিগাওগী গোল অদুনা ন্যুটননা চনখিবনি।

অতোপ্পা ঙসি শান্নখিবা গ্রুপ বিগী মেটচ অমদা য়াইরিপোক এফ সী অমদি থৌবাল এফ সী ২-২দা দ্রো ওইখ্রে।

IN THE COURT OF ASSISTANT SURVEY & SETTLEMENT OFFICER-X, LAMPHELPAT, MANIPUR
Ref: Mut. Case No. 167/AS&SO-X Dt. 3/9/2022
Mahesh Kumar Kala S/o Late Mishrilal Jain of Thangal Bazar. -Applicant
-Vrs-
Mangilal Jain S/o Late Prem Mukh Jain of Thangal Bazar. -O.P.
ꯃꯤꯑꯣꯏꯕ / NOTICE
Imphal, 05/09/2022
Under Section 46(3) of MLR & LR Act 1960 gi matung inna khanghalli madudi Village no. 8-Mantripukhri under Patta no. 136 (Old) 69 (New) C.S. dag no. 61 an area of .18 acre chaoba Ingkhol ashigi pattadar Mangilal Jain S/o Late Prem Mukh of Thangal Bazar Mitra (Late) oikhare. Mathakta palliba dangkari (Applicant) shina ashigi mamingda nama panbiro haina utta court ashida application tharakle. Maram ashina Mitra (Late) pattadargi macha, mashushing mari-matashing amashung Ingkhol ashiga mari leinaba mioishinga yetpiningba leiradi lakliba dt. 13/9/2022 phaobagi manungda objection /touraktrabadi aain gi matung inna case makha chattharagani matungda lakpa Appati (Objection) court ashina loujaroi.
Sd/- Assistant Survey & Settlement Officer-X
HL-P/4028/6 Lamphelpat, Manipur

IN THE COURT OF SUB-DEPUTY COLLECTOR, IMPHAL WEST (NORTH) SEKMAI
Mutation Case No. 419/SDC/IW(N)Sekmai of 2022
1. Yumnam Shakhi Devi W/o (L) Indramani Singh of Senjam Chirang Mamang Leikai.
2. Yumnam Rohit Singh S/o -do- of -do-
3. Yumnam Robinson Singh S/o -do- of -do-
4. Yumnam Rameshor Singh S/o -do- of -do-
5. Yumnam Samson Singh S/o -do- of -do-
6. Yumnam Akeshwor Singh S/o -do- of -do- -Petitoners
-Vs-
Late Yumnam Ibochouba Singh S/o (L) Leishang Singh of Chirang. -Pattadar
ꯃꯤꯑꯣꯏꯕ / NOTICE
Sekmai, the 5/9/2022
Under Section 46(3) of MLR & LR Act. 1960 গী মতুংইন্না মরী লৈনবা মীওইশিংদা খঙহঞ্জরি মদুদি Imphal West Tashil Village No. 40-Senjam Chirang Under Patta No. 272 (old), 508 (New) Covered by C.S. Dag No. 1134 গী area 0.295 acres চাওবা ইখোল অসিগী পাট্টাদার অসি মুতু ওইখ্রে। মরম অসিনা মথক্কী দংকারি অসিনা নামা পানবীরো হায়দুনা SDC, Sekmai গী Court তা application থারক্লে অমদি ইখোল অসিগা মরী লৈনবা মীওইশিংনা য়েৎপীনিংবা লৈরবদি পাউচে অসিনা ফোঙবা মতুং নুমিৎ ৭ (তরেৎ) নিগী মনুংদা অইবা চেগা লোয়ননা SDC, Sekmai গী কোর্টতা য়েৎলবা য়াগনি মতুংদা লাকপা ৱাকৎ লৌজরোই কেস মখা চথজখ্রনি।
Sd/- Sub-Deputy Collector,
HL-P/4031/6 Imphal West (North) Sekmai

IN THE COURT OF SUB-DEPUTY COLLECTOR, IMPHAL WEST (NORTH) SEKMAI
Mutation Case No. 420/SDC/IW(N)Sekmai of 2022
1. Star Luikham S/o Shimrula Luikham of Gruland Ukhrul (0.04 acre on Eastern)
2. Thokchom Bimol Singh S/o (L) Th. Biren Singh of Khamaral Mayai Leikai.
3. -do- Bishesh Singh S/o -do- of -do-
4. -do- Binod Singh S/o -do- of -do- (Sl. no. 2 to 4 share is 0.045 acre middle)
5. -do- Sophiya W/o A. Premkumar of Lamsang Bazar.
6. -do- Romila D/o (L) Mani Singh of -do- (Sl. no. 5 & 6 share is 0.03 acre on Western) -Petitoners
-Vs-
Late Thokchom Mani Singh S/o (L) Chura Singh of Khamaral. -Pattadar
ꯃꯤꯑꯣꯏꯕ / NOTICE
Sekmai, the 5/9/2022
Under Section 46(3) of MLR & LR Act. 1960 গী মতুংইন্না মরী লৈনবা মীওইশিংদা খঙহঞ্জরি মদুদি Imphal West Tashil Village No. 22-Khamaral Under Patta No. 24 (old), 63 (New) Covered by C.S. Dag No. 166 গী area 0.115 acres চাওবা ইখোল অসিগী পাট্টাদার অসি মুতু ওইখ্রে। মরম অসিনা মথক্কী দংকারি অসিনা নামা পানবীরো হায়দুনা SDC, Sekmai গী Court তা application থারক্লে অমদি ইখোল অসিগা মরী লৈনবা মীওইশিংনা য়েৎপীনিংবা লৈরবদি পাউচে অসিনা ফোঙবা মতুং নুমিৎ ৭ (তরেৎ) নিগী মনুংদা অইবা চেগা লোয়ননা SDC, Sekmai গী কোর্টতা য়েৎলবা য়াগনি মতুংদা লাকপা ৱাকৎ লৌজরোই কেস মখা চথজখ্রনি।
Sd/- Sub-Deputy Collector,
HL-P/4031/6 Imphal West (North) Sekmai

IN THE COURT OF SUB-DEPUTY COLLECTOR, SALAM : IMPHAL WEST
Ref.:- Mut case no. 121/SDC/IW (Salam) of 2022
1. Sinam Manishang Devi D/o S. Ibobi Singh of Ngairangbam Makha Maning Leikai.
2. Sinam (N) Wahengbam (O) Pakpi Devi W/o Wahengbam Joykumar Singh of Ngairangbam Makha Maning Leikai.
3. Sinam (N) Tongbram (O) Ningolei Devi D/o Sinam Ibobi Singh of Takyel Kolem Leikai.
4. Sinam (N) Haorakcham (O) Chaobiton Devi W/o H. Mangi Singh of Sanjembam Mamang Leikai.
5. Sinam Nandakumar Singh S/o Sinam Ibobi Singh of Ngairangbam Makha Maning Leikai. -Petitioners
-Vs-
(L) Sinam Kamdeb Singh S/o (L) Sinam Thabal Singh of Ngairangbam (Pattadar) - O. P.
ꯃꯤꯑꯣꯏꯕ / NOTICE
Salam, the 5th September, 2022
Under Section 46(3) of MLR & LR, Act 1960 গী মতুংইন্না মরী লৈনবা মীওইশিংদা খঙহঞ্জরি মদুদি Imphal West Tahsil Village No. 78-Ngairangbam under Patta no. 63 (O), 583 (N) covered by C.S. Dag No. 1334 গী এরিয়া 1.32 acres চাওবা ইখোল অসিগী পাট্টাদার অসি মুতু ওইখ্রে। মরম অসিনা মথক্কী দংকারি ময়াম অসিনা নামা পানবীরো হায়দুনা SDC, Salam গী কোর্টতা এপ্লিকেসন থারক্লে অমদি ইখোল অসিগা মরী লৈনবা মীওইশিংনা য়েৎপীনিংবা লৈরবদি পাউচে অসিনা ফোঙবা মতুং নুমিৎ ৭ (তরেৎ) নিগী মনুংদা অইবা চেগা লোয়ননা SDC, Salam গী কোর্টতা য়েৎলবা য়াগনি। মতুংদা লাকপা ৱাকৎ লৌজরোই কেস মখা চথজখ্রনি।
Sd/- **Sub-Deputy Collector,**
HL-P/3832/6 Imphal West, Salam

IN THE COURT OF ASSISTANT SURVEY & SETTLEMENT OFFICER-X, LAMPHELPAT, MANIPUR
Ref: Mut. Case No. 168/AS&SO-X Dt. 3/9/2022
1. Sanjoy Jain S/o Late Mishrilal Jain @ Mangilal Jain of Thangal Bazar.
2. Pankaj Kumar Jain S/o Late -do- of -do-
3. Manoj Jain S/o Late -do- of -do-
4. Pradeep Kumar Jain S/o Late -do- of -do-
5. Mahesh Kumar Kala S/o Late -do- of -do- -Petitioners
-Vrs-
M.S. Mishirilal Mangilal @ Proprietor Mangilal Jain S/o Late Prem Mukh Jain of Thangal Bazar -O.P.
ꯃꯤꯑꯣꯏꯕ / NOTICE
Imphal/Dated, 05/09/2022
Under Section 46(3) of MLR & LR Act 1960 gi matung inna khanghalli madudi Village no. 8-Mantripukhri under Patta no. 135 (Old) 94 (New) C.S. dag no. 60 an area of .1425 acre chaoba Ingkhol ashigi pattadar M.S. Mishirilal Mangilal @ Proprietor Mangilal Jain S/o Late Prem Mukh Jain of Thangal Bazar ashi Mitra (Late) oikhare. Mathakta palliba dangkari (Applicant) shing ashigi mamingda nama panbiro haina utta court ashida application tharakle. Maram ashina Mitra (Late) pattadargi macha, mashushing mari-matashing amashung Ingkhol ashiga mari leinaba mioishinga yetpiningba leiradi lakliba dt. 13/9/2022 phaobagi manungda utta court ashida aeeba chega loinana darkhash (application) . Karigumba mathakta hairiba date ashigi manungda objection touraktrabadi aaingi matung inna case makha chattharagani. Matungda lakpa Appati (Objection) court ashina loujaroi.
Sd/- Assistant Survey & Settlement Officer-X
HL-P/4028/6 Lamphelpat, Manipur

HUEIYEN LANPAO DAILY CHESS PUZZLE

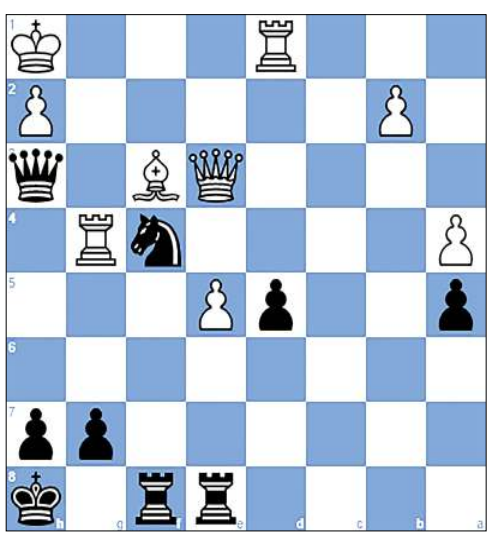

PUZZLE NO. 564

IM M Pranesh (2404) - Artin Ashraf (2289)
28th Abu Dhabi Masters Abu Dhabi UAE, 2022.08.20

1.e4 c6	2.d4 d5	3.e5 Bf5	4.Nf3 e6
5.Be2 Nd7	6.c3 a5	7.a4 f6	8.O-O fxe5
9.dxe5 Bc5	10.Nd4 Ne7	11.g4 Bxd4	12.cxd4 Bxb1
13.Rxb1 O-O	14.f4 b6	15.Be3 c5	16.Rc1 Nc6
17.f5 Qe7	18.Bf3 Rad8	19.Bg2 cxd4	20.Bxd4 Nxd4
21.Qxd4 Nc5	22.Rcd1 Kh8	23.Kh1 Qg5	24.fxe6 Nxe6
25.Qxb6 Nf4	26.Qe3 Qxg4	27.Bf3 Qh3	28.Rg1 Rde8
29.Rg4...			

QUESTION :
Black to win

Puzzle 563 Ans. :
35. ...Bb4 36. Qd1 Rxd4 The black rook deflects White's queen away from protecting the rook. 37. Qxd4 Bd2+ The black bishop forks White's rook and king. 38. Kd3 Qxd4+ 39. Kxd4 Bxc1
0-1

Printed, published and owned by Soubam Niladhaja Singh, published from Sega Road, Thouda Bhabok Leikai, Imphal West-795001, Manipur & printed at M/s. Kangleipak Printers, Sega Road, Thouda Bhabok Leikai, Imphal West-795001, Manipur
Editor : Maibam Dhanabir Meetei, Resident Editor: Dr. Khaidem Athouba; Telephone Nos. 0385-2440771/2445104/2445106, e-mail:hueiyen_lanpao@yahoo.co.in, hueiyen_lanpao@rediffmail.com