### সব জুনিয়র নেসনল ফুটবোল চেম্পিয়নশিপ ২০২৩-২৪

# নুপাগী ওইনা অম্ফানা আই এফ এবু পাঞ্জল ৬-০দা থোইখ্রে, নুপীগীদা অম্ফা অমসুং জে এফ এ দ্রো চৎখ্রে

**ইম্ফাল, সেপ্টেম্বর ৫ (ঐচ এন এস):** ব্রেষ্ট বেঙ্গলগী বেরহমপোর ষ্টেদিয়মদা ঙসি নুংথিল পুং ৩.৩০ তাবদগী সব-জুনিয়র বোইজ নেসনল ফুটবোল চেম্পিয়নশিপ ২০২৩-২৪গী ওইনা ওল মণিপুর ফুটবোল এসোসিএসন (অম্ফা) অমসুং ইন্দিয়ন ফুটবোল ফেদরেসন (আই এফ এ)গী মরক্তা শান্নখিবা মেটচ অদুদা অম্ফানা য়াম্না লাকচনা আই এফ এবু পাঞ্জল ৬-০দা মায়থীবা পীখ্রে।

টিম অনীগী মরক্তা শান্নখিবা মেটচ অদুদা অম্ফাগী শান্নরোয়শিংনা বোল হেন্না পায়দুনা লাকচনা শান্নবা ঙমখি। মদুনা মরম ওইরগা মেটচ অদুগী ২১শুবা মিনটতা অম্ফাগী এম দি ব্রাজিদনা মেটচ অদুগী অহানবা পাঞ্জল চনবা ঙমখি। মখা তানা অম্ফাগী টিমনা লাকচনা শান্নদুনা মেটচ অদুগী ৩১ অমসুং ৩৩শুবা মিনটতা এম দি ব্রাজিদনা অমুক হন্না থংন-থংননা পাঞ্জল অনী চনখি। মেটচ অদুগী ৪০শুবা মিনটতা অম্ফাগী মৈস্নাম জোজো মীতৈনা পাঞ্জল অমগা অমুক চনবা ঙমদুনা অহানবা হাফকী মতম লোইবা ফাওবদা মণিপুরনা পাঞ্জল ৪-০দা মাঙজিল থানা লৈবা ঙমখি।

অনীশুবা হাফকী শান্নখিবা অদুদসু আই এফ এগী শান্নরোয়শিংনা অম্ফাগী মায়কৈদা পাঞ্জল চন্নবা হোৎনরবসু বোল পায়বগী চাং নেম্বনা মরম ওইরগা মায় পাকপা ঙমখিদে। মেটচ অদুগী ৪৮শুবা মিনটতা এম দি ব্রাজিদনা মহাক্কী মরিশুবা পাঞ্জল চনবা ঙমখি। আই এফ এগী শান্নরোয়শিংনা মখোয়গী হৈ-শিংবশিং উখোক্তুনা অম্ফাগী মায়কৈদা পাঞ্জল চন্নবা হোৎনখিবা কয়া অম্ফাগী হৈ-শিংলবা শান্নরোয়শিংনা মায় পাকহনখিদবগা লোয়ননা দি বোক্স মনাক নক্লা বোল য়াম্না তোয়না পুশিনবা ফাওবা ঙমহনখিদে। মেটচ অদুগী ৬৭শুবা মিনটতা অম্ফানা খঙহৌদনা চথরকখিবা কাউন্টর এটেক অমদা এম দি ব্রাজিদনা পাঞ্জল অমগা অমুক চনশিন্দুনা মেটচ অদুদা পাঞ্জল মশীং খ্বাইদগী য়াম্না চনবা ঙম্বা শান্নরোয় ওইখি। মেটচ অদুগী অপীবা অরোইবা মতম ফাওবদা ইন্দিয়ন ফুটবোল এসোসিএসনগী মায়কৈদগী পাঞ্জল অমত্তা চনবা ঙমখিদবনা মরম ওইরগা মেটচ অদু অম্ফানা ৬-০দা মায় পাকখিবনি।

নাকল অমরোমদা, লুধিয়ানাগী গুরুনানক ষ্টেদিয়মদা ঙসি নুংথিল পুং ৪.৩০ তাবদগী সব-জুনিয়র গর্লস নেসনল ফুটবোল চেম্পিয়নশিপ ২০২৩-২৪গী ওইনা অম্ফা অমসুং ঝরখন্দ ফুটবোল এসোসিএসন (জে এফ এ)গী মরক্তা মেটচ শান্নবা হৌখি। টিম অনীগী মরক্তা শান্নখিবা মেটচ অদু পাঞ্জল ৩-৩দা দ্রো ওইখি।

টিম অনীগী মরক্তা শান্নখিবা মেটচ অদুগী হৌগৎলকপদা জে এফ এনা খরা হেন্না লাকচদুনা শান্নখিবগা লোয়ননা ১১শুবা মিনটতা জে এফ এগী অনুস্কা কুমারীনা অম্ফাগী মায়কৈদা পাঞ্জল অমা চনশিনখি। পাঞ্জল চনবগী হরাউবা ফোঙদোক্লরিঙৈ মরক ইকান কান্নদনা মেটচ অদুগী ৩১শুবা মিনটতা অম্ফাগী ইরোম প্রিয়াদশিনীনা মখোয়গী মায়োক্তা চনশিনখিবা পাঞ্জল অদু অমুক হন্দোক্তুনা ১-১দা মান্ননা লৈখি। মেটচ অদুগী ৩৮শুবা মিনটতা অনুস্কা কুমারীনা অমুক হন্না অম্ফাগী মায়কৈদা পাঞ্জল অমা চনশিন্দুনা অহানবা হাফ লোইবা ফাওবদা জে এফ এনা ২-১দা মাঙজিল থানা লৈখি।

অনীশুবা হাফকী ওইনা অম্ফানা কন্না হোৎনদুনা মেটচ অদুগী ৭০শুবা অমসুং ৭৬শুবা মিনটতা টিম অসিগী জুলান নোংমাইথেম অমদি চিংখাময়ুম রেদিমানা পাঞ্জল অমমম্ চনখি। অদুগা মেটচ অসিগী ইঞ্জুরি টাইমদা অনুস্কা কুমারীনা অমুক্কা অম্ফাগী মায়কৈদা পাঞ্জল অমগা চনবা ঙমখি। মদুনা মরম ওইরগা মেটচ অদু ৩-৩দা দ্রো ওইখি।

# হোক্কী ৫এস ৱর্ল্ড কপ ২০২৪ : পুল বিদা ইন্দিয়ানা ইজিপ্ট, স্বিটজরলেন্দ অমসুং জমাইকাগা থেংনরগনি

**ন্যু দেল্লী, সেপ্টেম্বর ৫ (এজেন্সী):** মথং চহীগী জন্যুৱারী ২৪দগী হৌরগা ৩১ ফাওবা ওমানগী মস্কেটতা পাঙথোক্কদৌরিবা এফ আই ঐচ (ইন্টরনেসনল হোক্কী ফেদরেসন) মেন্স হোক্কী ৫এস ৱর্ল্ড কপতা ইন্দিয়ানা ইজিপ্ট, স্বিটজরলেন্দ অমসুং জমাইকাগা পুল বিদা লম্বা তৌনরগনি।

পাঙথোক্কদৌরিবা ৱর্ল্ড কপ অসিদা লৈবাক ১৬না শরুক য়াগনি। গ্রুপ মরি থোক্লা খায়দোক্লগা লম্বা তৌনগদৌরিবা অসিদা গ্রুপ অমদা পূন্না টিম ৪/৪ লৈগনি। মেন্স হোক্কী ৫ এস এসিয়া কপতা ইন্দিয়ানা পাকিষ্টানবু ফাইনেলদা পাঞ্জল ৪-৪ (২-০ এস ও)দা মায়থীবা পীদুনা ৱর্ল্ড কপকীদমক ক্বালিফাই ওইরকখিবনি।

পাঙথোক্কদৌরিবা ৱর্ল্ড কপ অসিদা শরুক য়াগদৌরিবা ইন্দিয়ন টিমগী কেপ্টেন মন্দিপ মোরনা ফোঙদোকখিবদা, ঐখোয়না লম্বা তৌনগদৌরিবা টিমশিংবু কৈদৌনুংদা তরাইনা লৌবা তৌরোই। ইন্দিয়া টিমনা মেন্স হোক্কী ৫ এস এসিয়া কপকী টাইটল লৌবা ঙম্লবসু ঐখোয়না মেনখৎকদবা অৱাৎপা কয়া লৈরি। ঐখোয়না লম্বা তৌনগদৌরিবা টিমশিং অদুগী মতাংদা খঙদোক্লবা হোৎনবগা লোয়ননা মখোয়না শান্নখিবা মেটচশিংগী ফুটেজশিং য়েংদুনা ইন্দিয়া টিমবু হান্নদগী হেন্না মপাঙ্গল কনখৎহন্নবা হোৎনরি।

পাঙথোক্কদৌরিবা ৱর্ল্ড কপ অসিগী ওইনা পুল এদা নেদরলেন্দস, পাকিষ্টান, পোলেন্দ অমসুং নাইজেরিয়া য়াওরি। পুল সীদনা অষ্ট্রেলিয়া, ন্যু জিলেন্দ, ত্রিনিদাদ এন্দ টোবাগো অমসুং কেনিয়া অদুগা পুল দিদনা য়ুম্বু ওইরিবা ওমান, মালেসিয়া, য়ুনাইটেদ ষ্টেট্স অমসুং ফিজি য়াওরি।

এফ আই ঐচ মেন্স হোক্কী ৫ এস ৱর্ল্ড কপ ওমান ২০২৪গী দমক ক্বালিফাইদ ওইরকপ্রবা টিমশিং অসি মপাঙ্গল কনবা টিম ঙাক্তনি। ৱর্ল্ড চেম্পিয়নশিপ অমা ওইনবগী পান্দমদা টিম খূদিংমক্লা মখোয়গী লৈজরিবা হৈ-শিংবশিং উখোক্তুনা শান্নরক্কনি। ঐখোয়গী ওইনসু পোজিটিভ ওইবা রিজল্টশিং ফংবা ঙম্লবগীদমক ঐখোয়গী গেম প্লানদা চপ চানা থবক তৌগনি। ওমানদা পাঙথোক্কদৌরিবা ৱর্ল্ড কপকী মপু ওইবা হায়বসি ইন্দিয়া টিমগী মঙলাননি হায়না ইন্দিয়ন দিফেন্দর অসিনা মখা তানা ফোঙদোরক্লি।

# কিংস কপ ২০২৩দা ইন্দিয়াগী নুপা টিমনা অহেনবা মীৎয়েং থল্লি

**ন্যু দেল্লী, সেপ্টেম্বর ০৫ (এজেন্সী):** থা অসিগী ৭তগী হৌরগা ১০ ফাওবা থাইলেন্দদা পাঙথোক্কদৌরিবা কিংস কপ ২০২৩দা ইন্দিয়ন মেন্স নেসনল ফুটবোল টিমনা অহেনবা মীৎয়েং থল্লি। ব্লু টাইগর্স অসিনা হন্দক চহীগী ওইনা ইন্টরনেসনল ট্রোফি অহুম মায় পাক্লা লৌবা ঙমখ্রে।

চহী অসিগী মার্চ থাদা পাঙথোকখিবা ট্রাই নেসন্স সেরিজদা অমদি বেঙ্গলুরুদা জুলাই থাদা পাঙথোকখিবা এস এ এফ এফ চেম্পিয়নশিপতা ইন্দিয়ানা মায় পাকপা ঙমখিবনি। চহী ৫গী মতুংদা ইন্দিয়ানা ফিফা রেঙ্কিংদা তোপ ১০০গী মনুং অহানবা ওইনা চনবা ঙমখ্রে। ইন্টরনেসনল ট্রোফি অহুম লৌবা ঙমখ্রবসু কিংস কপ অসি ইন্দিয়াগী ওইনদি অচৌবা চাংয়েং অমা ওইগদৌরি।

কোচ আইগোর ষ্টিমেককী শান্নরোয়শিং অসিনা মথং চহীদা কটারদা পাঙথোক্কদৌরিবা এ এফ সী এসিয়ন কপতা অহেনবা মীৎয়েং থম্বগী মথক্তা কিংস কপতসু মায় পাকপা ঙমগনি হায়বগী থাজবা লৈরি।

কিংস কপ ফুটবোল টুর্নামেন্ট অসি ফুটবোল এসোসিএসন ওফথাইলেন্দনা ওর্গনাইজ তৌবনি। হন্দক পাঙথোক্কদৌরিবা অসিনা কপ অসিগী ৪৯লক শুবা ইদিসননি। কিংস কপকী মেটচ খূদিংমক থাইলেন্দগী চিয়াংমাইদা লৈবা ৭০০ এনিভর্সরি ষ্টেদিয়মদা শান্নগনি। কিংস কপতা য়াওগদৌরিবা লৈবাকশিংদি- ইন্দিয়া, লেবানন, ইরাক অমসুং থাইলেন্দনি। ফিফা রেঙ্কিংদা ইরাকনা ৭০শুবদা লৈরি। ইন্দিয়া, লেবানন অমসুং থাইলেন্দনা মথংশিংনা ফিফা রেঙ্কিং ৯৯, ১০০ অমসুং ১১৩ শুবা মফমদা লৈরি।

কিংস কপ অসি ফিফা ইন্টরনেসনল ব্রিন্দোগী মতমদা শান্নবনি। কপ অসিগী ওইনা অহানবা সেমীফাইনেলগী মেটচ সেপ্টেম্বর ৭কী নুংথিল পুং ৪ তাবা মতমদা ইন্দিয়া অমসুং ইরাককী মরক্তা শান্নগনি। অদুগা অনীশুবা সেমীফাইনেল মেটচনা নুমিৎ অসিমক্কী নুমিদাং পুং ৭ তাবা মতমদা থাইলেন্দ অমসুং লেবাননগী মরক্তা শান্নরগনি। ফাইনেল মেটচনা সেপ্টেম্বর ১০গী নুমিদাং পুং ৭তা শান্নরগনি।

# ৱারশিম চেসমনা ব্রোঞ্জ মেদল লৌবা ঙমখ্রে

**ইম্ফাল, সেপ্টেম্বর ৫ (ঐচ এন এস):** নেপালগী কাঠমান্দুদা হৌজিক-হৌজিক চথরিবা ৫৫শুবা এসিয়ন বোদি বিল্ডিং এন্দ ফিজিক স্পোর্টস চেম্পিয়নশিপ ২০২৩দা মণিপুরগী ৱারশিম চেসমনা ব্রোঞ্জ মেদল লৌবা ঙমখ্রে হায়রি।

হীরম অসিগা মরী লৈননা ওল মণিপুর বোদি বিল্ডর্স এসোসিএসন (এ এম বি বি এ)গী জেনরেল সেক্রেটরি য়ুম্লেম্বম সুনন্তনা থাদোরকপা চেরোল অমনা হায়, চেম্পিয়নশিপ অসি থা অসিগী ১দগী হৌখিবনি। চেম্পিয়নশিপ অসিগী ৪নি চনবা নুমিৎতা এ এম বি বি এগী ৱারশিম চেসমনা সেন্টিমিটর ১৭০ ফাওবগী মেন্স স্পোর্টস ফিজিকতা ব্রোঞ্জ মেদল লৌবা ঙমখিবনি। চেম্পিয়নশিপ অসি থা অসিগী ৭ ফাওবা পাঙথোক্কনি। ৱারশিমনা ব্রোঞ্জ মেদল লৌরকপদা এ এম বি বি এনা থাগৎপা ফোঙদোকই হায়না চেরোল অসিনা মখা তারি।

# অরূম্বা ওনবা লোইরবা মতুং ওলিম্পিক মেদলিষ্ট মিরাবাই চনু ৱর্ল্ড চেম্পিয়নশিপতগী মপান থোকখ্রে

**ন্যু দেল্লী, সেপ্টেম্বর ০৫ (এজেন্সী):** টোকিও সিলভর মেদলিষ্ট অমসুং হান্নগী ৱর্ল্ড চেম্পিয়ন মিরাবাই চনু হৌজিক পাঙথোক্লিবা ৱর্ল্ড চেম্পিয়নশিপতা কিলো ৪৯গী কেটগোরিদা মশাগী অরূম্বা ওনবা লোইরবা মতুং চেম্পিয়নশিপ অসিদগী মপান থোকখিবনি। এসিয়ন গেমসকীদমকমপূংফানা মতম পীবা ঙম্লবগীদমক মহাক ৱর্ল্ড চেম্পিয়নশিপতা শরুক য়াদনবা ফিরেপ লৌখিবনি।

অমরোমদা গ্রুপ দিগী নুপাগী কেজি ৬১গী কেটগোরিদা ইন্দিয়ন ৱেথলিফটর সুভম টোদকরনা অহুমশুবা মফম কনবা ঙমদুনা ব্রোঞ্জ মেদল লৌবা ঙমখ্রে।

মশাগী চহী ২৬ লোম শুরবা মহারাষ্ট্রদগী নেসনল চেম্পিয়ন অসিনা ৱর্ল্ড চেম্পিয়নশিপতা পূন্না কেজি ২৬৯ (কেজি ১১৯ + কেজি ১৫০) থাঙ্গৎতুনা অহুমশুবা মফম কনবা ঙমখিবনি। চহী অসিগী মে থাদা পাঙথোকখিবা এসিয়ন চেম্পিয়নশিপতা মহাক্লা থাঙ্গৎপা ঙমখিবা অদুদগী হন্দক্কী অসিদনা কেজি ৬ হেন্না থাঙ্গৎপা ঙমখিবনি। অদুগা জ লাই থাদা পাঙথোকখিবা কমনৱেল্থ চেম্পিয়নশিপতা লিফটর অসিনা কেজি ২৫৯ থাঙ্গৎতুনা গোল্ড মেদল লৌবা ঙমখিবনি।

ৱর্ল্ড চেম্পিয়নশিপতা ব্রোঞ্জ মেদল লৌবা ঙমখ্রবা মতুং সুভমনা ফোঙদোকখিবদা, মহাক্লা খঞ্জরুবা অদুমক্তি য়ৌবা ঙমখিদ্রে। অদুম ওইনমক ঐঙোন্দা কা-হেন্না পেন্দবদি লৈতে। ইন্টরনেসনল ষ্টেজদা ঙসি ঐনা থাঙ্গৎলিবা অসিনা খ্বাইদগী লূম্না ওইরি। গ্রুপ দিগী কেজি ৬১গী কেটগোরিদা মালেসিয়াগী অজনিল মুহমদনা কেজি ২৯০ (কেজি ১২৯ + কেজি ১৬১) অদুগা কোরিয়াগী রোকসিননা পূন্না কেজি ২৮০ (কেজি ১২৫+কেজি ১৫৫) থাঙ্গৎপা ঙমদুনা গোল্ড অমসুং সিলভরগী টাইটল লৌখিবনি। ৱর্ল্ড চেম্পিয়নশিপতা শরুক য়াখিদ্রবসু থা অসিগী অরোইবা শরুক্তা পাঙথোক্কদৌরিবা এসিয়ন গেমসতা টোকিও সিলভর মেদলিষ্ট মিরাবাইনা অহেনবা মীৎয়েং থল্লি।

# ট্রায়ল সেলেক্সন পাঙথোক্কনি

**ইম্ফাল, সেপ্টেম্বর ৫ (ঐচ এন এস):** দিষ্ট্রিক্ট য়ুঠ এফোর্স এন্দ স্পোর্টস ওফিসর ইম্ফাল ব্রেষ্টনা শীন্দুনা ৱেথলিফটিংগী ওইনা দিষ্ট্রিক্ট লেভেল ইন্টর স্কুল ট্রায়ল সেলেক্সন খুমন লম্পাক স্পোর্টস কমপ্লেক্সতা পাঙথোক্লগনি হায়রি।

হীরম অসিগা মরী লৈননা দিষ্ট্রিক্ট য়ুঠ এফোর্স এন্দ স্পোর্টস ওফিসর ইম্ফাল ব্রেষ্টনা থাদোরকপা চেরোল অমনা হায়, থা অসিগী ১৪দগী হৌরগা ১৬ ফাওবা য়ু-১৭ বোইজ এন্দ গর্লসকী ট্রায়ল সেলেক্সন অসি পাঙথোক্কনি। সেলেক্সন অসিদা শরুক য়ানিংবশিংনা থা অসিগী ১২ ফাওবগী মনুংদা মরী লৈনবা চে-চাং খূদিংমক দিষ্ট্রিক্ট য়ুঠ এফোর্স এন্দ স্পোর্টস ওফিসর ইম্ফাল ব্রেষ্টতা থাজিল্লক্কদবনি। ইম্ফাল ব্রেষ্ট দিষ্ট্রিক্টতা লৈরিবা স্কুলশিংগী ওইনসু ট্রায়ল সেলেক্সন অসিদা শরুক য়ানিংলবদি থা অসিগী ১২ ফাওবগী মনুংদা ওফিস মতমদা দিষ্ট্রিক্ট য়ুঠ এফোর্স এন্দ স্পোর্টস ওফিসর ইম্ফাল ব্রেষ্টকী ওফিসতা লাকপা য়াগনি হায়রি।

# ৱর্ল্ড কপ ২০২৩ দা শরুক য়াগদবা ইন্দিয়ন ক্রিকেটরশিংগী মমিং লাউথোকখ্রে

**চেন্নাই, সেপ্টেম্বর ০৫ (এজেন্সী):** ও দি আই ৱর্ল্ড কপ ২০২৩ দা শরুকয়াগদবা ইন্দিয়ন ক্রিকেটরশিংগী মমিং ঙসি লাউথোকখিবগা লোয়ননা রোহিট শর্ম্মনা টিম অসিগী কেপ্টেন ওইরগনি অদুগা ওল রাউন্দর হর্দিক পান্দিয়ানা ভাইস কেপ্টেন ওইরগনি।

ইন্দিয়া টিমগী মমিং লাউথোরকপদা মতম শাংনা মাশাগী অশোকপনা মরম ওইরগা শান্নবা য়াওদনা লৈরুরবা কে এল রাহুল অমসুং শ্রেয়াস আইয়রগী মমিং য়াওরক্লে। অদুম ওইনমক হৌজিক হৌজিক এসিয়া কপতা য়াওরিবা প্রসিদ কৃষ্ণ অমসুং তিলক ভর্মদি ইন্দিয়াগী টিম অসিদা মমিং য়াওরকখিদ্রে। মখোয় অনীখক্তা নত্তনা সঞ্জু সামসনসু ৱর্ল্ড কপকী স্কৱাদ টিম অসিদা মমিং য়াওরকখিদ্রে।

ৱর্ল্ড কপ স্কৱাদকী লিষ্ট ইন্টরনেসনল ক্রিকেট কাউন্সিল (আই সী সী) দা পীশিনবগী অরোইবা মতম থা অসিগী ৫ ফাওবনি। অদুবু থা অসিগী ২৮ ফাওবা আই সী সীগী অয়াবা য়াওদ্রবসু স্কৱাদ মেম্বরদা হোংদোক হোংজিন তৌবগী অয়াবা লৈ।

অমরোমদা পাকিষ্টাননা য়ুম্বু ওইদুনা শ্রি লঙ্কা অমসুং পাকিষ্টানদা পাঙথোক্লিবা এসিয়া ৱর্ল্ড কপ অসি লোয়রবা মতুং ইন্দিয়ানা ওষ্ট্রেলিয়াগা ৱান দে ইন্টরনেসনল (ও দি আই) ৩ শান্নগনি। মসিনা রাহুল অমসুং আইয়রদা খুদোংচাবা পীগনি। মথং থাগী ৮ দা ইন্দিয়ানা ৱর্ল্ড কপ অসিগী মেটচ ওষ্ট্রেলিয়াগা চেন্নাইগী এম এ চিদম্বরম ষ্টদিয়মদা শান্নগনি হায়রি।

ৱর্ল্ড কপ ২০২৩ ইন্দিয়া স্কৱাদ টিমদা য়াওরিবা শান্নরোয়শিং অদুদি রোহিত শর্ম্ম (কেপ্টেন), হারদিক পান্দিয়া (ভাইস কেপ্টেন), শুভম গিল, ভিরাত কোহলি, শ্রেয়াস আইয়র, ইশান কিশন, কে এল রাহুল, সুরয়াকুমার য়াদব, রাভিন্দ্র জাদেজা, অক্সর পাটেল, শার্দুল থাকুর, জসপ্রিট বুমরাহ, মোহমদ শামি, মোহমদ শিরাজ অমসুং কুলদিপ য়াদবনি।

## HUEIYEN LANPAO DAILY CHESS PUZZLE

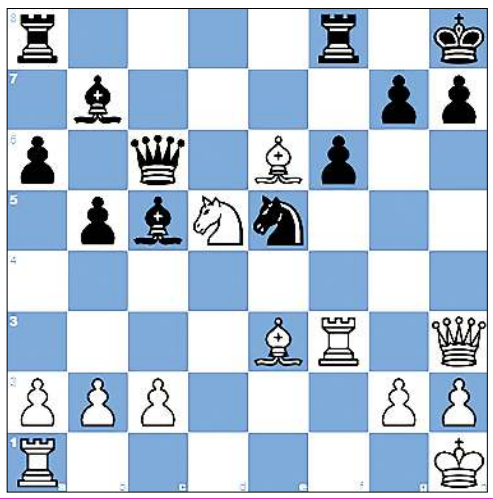

**PUZZLE NO. 898**

**Chiesa - Bortoluzzi**

**Italy corr, 1975**

| | | | |
|---|---|---|---|
| 1.e4 c5 | 2.Nf3 d6 | 3.d4 cxd4 | 4.Nxd4 Nf6 |
| 5.Nc3 a6 | 6.Bc4 e6 | 7.Bb3 b5 | 8.O-O Be7 |
| 9.f4 O-O | 10.e5 dxe5 | 11.fxe5 Nfd7 | 12.Qh5 Nc6 |
| 13.Nxc6 Qb6+ | 14.Be3 Qxc6 | 15.Rf3 Bb7 | 16.Kh1 f6 |
| 17.Qh3 Nxe5 | 18.Bxe6+ Kh8 | 19.Nd5 Bc5 | 20. ... |

**QUESTION :**

**White to checkmate**

**Puzzle 897 Solution :**

21. **Qxe5** The white queen deflects Black's queen away from protecting the pawn and the square d8.
**Qxe5 22. Nxf7+** The white knight deflects Black's rook away from protecting the square d8. Opening the line from d8 to h8.
**Rxf7 23.Rd8+ Qe8 24.Rxe8+ Rf8 25.Rxf8#** Back-rank mate
1-0

# ꯃꯁꯤꯡ ꯃꯅꯨ ২০২৩ ꯗ ꯑꯦꯅꯥꯔꯤꯅꯤꯗ ꯅꯨꯄꯤꯒꯤ ꯅꯤꯡꯊꯧꯕꯥ ꯃꯁꯤꯡꯕꯤꯒꯤ ꯃꯤꯑꯣꯏꯕ

**ꯑꯦꯅꯤꯗꯤꯅꯤ, ꯲꯷ꯅꯣꯔꯥꯕꯔꯥꯔꯤ ꯴ (ꯃꯤꯑꯣꯏꯕꯒꯤ):** ꯑꯩ ꯃꯁꯤꯡꯕꯤꯒꯤ ꯑꯣꯏꯕꯒꯤ ꯑꯣꯏꯕꯥ ꯑꯣꯏꯕꯥ ꯑꯣꯏꯕꯥ