চিংঙাংবম করিস্মানা ৱর্ল্ড বোদি বিল্ডিংগী নুপীগী ২শুবা পোজিসন তাখ্রে

ইম্ফাল, ওক্টোবর ০৫ (ঐচএনএস):
উজবেকিষ্টানগী সিটি টাস্কেন্টতা ঙরাং অথেংবদা পাঙথোকখিবা ১২শুবা ৱর্ল্ড বোদি বিল্ডিং এন্দ ফিজিক স্পোর্টস চেম্পিয়নশিপ ২০২১গী নুপীগী ওপন কেটগোরিদা মণিপুরদগী হৌখিবী চিংঙাংবম করিস্মা চনুনা অনীশুবা পোজিসন তাবা ঙমখ্রে।

করিস্মা চনুনা অনীশুবা পোজিসন তাখ্রবা মতুং মণিপুরদগী অতোপ্পা ৱর্ল্ড বোদি বিল্ডিং এন্দ ফিজিক স্পোর্টস ফেদরেসনগী মীৎয়েং মখাদা টাস্কেন্ট সিটিদা পাঙথোক্লিবা ১২শুবা চেম্পিয়নশিপ অদুদা জুনিয়র মেন্স ওপন বোদি বিল্ডিং কেটগোরিগীদা মণিপুরগী মায়কৈদগী ইন্দিয়াগী মহুৎ শিনখিবা থোঙাম জয়দেবনা মরিশুবা পোজিসন ফংবা ঙমখি।

থা অসিগী ৩দগী ৮ ফাওবা পাঙথোক্লিবা ১২শুবা ৱর্ল্ড বোদি বিল্ডিং এন্দ ফিজিক স্পোর্টস চেম্পিয়নশিপ অসিদা মণিপুরগী মায়কৈদগী ইন্দিয়াগী টিম অদুদা মণিপুরগী চিংঙাংবম করিস্মানা অনীশুবা পোজিসন ফংখিবা কেটগোরি অদুদা মলেসিয়াগী মৈলোরা দোরা জিমিনা অহানবা ফেদরেসনগী মীৎয়েং মখাদা টাস্কেন্ট সিটিদা পাঙথোক্লিবা ১২শুবা চেম্পিয়নশিপ অদুদা নুপাগী কিলোগ্রাম ৭০গী মনুংদা লৈবা কেটগোরি অদুগী ওইনা ইন্দিয়াগী টি রাম কৃষ্ণনা মকোক ওইখি। হায়রিবা কেটগোরি অদুদা মলেসিয়াগী বুদা অনাক অন্নানা অনীশুবা, যুম্বু লৈবাক উজবেকিষ্টানগী ভালেরি ষ্টোয়ানোবনা অহুমশুবা অদুগা ইন্দিয়াগী সেভিও হেন্দরিক অমদি রাজেন্দ্রন রাঘবননা মরিশুবা অমদি মঙাশুবা পোজিসন তাখি।

নুপীগী জুনিয়র ফিটনেস ফিজিককী চহী ২১গী কাঙলুপ্তা অহানবা পোজিসন অদু হঙ্গেরিগী বর্নাদেট ব্রিজিতানা মকোক ওইরগা মোঙ্গোলিয়াগী বোলোর টুকজর্গলনা অনীশুবা তাখি। নুপাগী কিলোগ্রাম ৬৫গী সিনিয়রগী কাঙলুপ্তা ইন্দিয়াগী বেঞ্জামিন রাজেন্দ্রননা ৩শুবা তাখি। পোজিসন ড়ংখি। অদুগা টাজি কিষ্টানগী য়েস্মিন অন নিমরনা অহুমশুবা তাখি।

চেম্পিয়নশিপ অদুদা শরুকয়াখিবা বোদি বিল্ডিংশিংগী মনুংদা য়োবরাজ সোনর অমসুং য়ুম্নাম মনিসনা য়াওখি। অদুগা ইন্দিয়াগী টিম অদুগী ওফিসল ওইনা এল কিষনসু শরুক য়াখি হায়না ওল মণিপুর বোদি বিল্ডর্স এসোসিএসনগী জেনরেল সেক্রেটরি য়ুম্লেম্বম সুনন্তনা পীরকপা চেরোল অমনা খঙহল্লক্লি।

চেম্পিয়নশিপ অদুদা নুপাগী কিলোগ্রাম ৭০গী মনুংদা লৈবা কেটগোরি অদুগী ওইনা ইন্দিয়াগী টি রাম কৃষ্ণনা মকোক ওইখি। হায়রিবা কেটগোরি অদুদা মলেসিয়াগী বুদা অনাক অন্নানা অনীশুবা, যুম্বু লৈবাক উজবেকিষ্টানগী ভালেরি ষ্টোয়ানোবনা অহুমশুবা অদুগা ইন্দিয়াগী সেভিও হেন্দরিক অমদি রাজেন্দ্রন রাঘবননা মরিশুবা অমদি মঙাশুবা পোজিসন তাখি।

নুপীগী জুনিয়র ফিটনেস ফিজিককী চহী ২১গী কাঙলুপ্তা অহানবা পোজিসন অদু হঙ্গেরিগী বর্নাদেট ব্রিজিতানা মকোক ওইরগা মোঙ্গোলিয়াগী বোলোর টুকজর্গলনা অনীশুবা তাখি। নুপাগী কিলোগ্রাম ৬৫গী সিনিয়রগী কাঙলুপ্তা ইন্দিয়াগী বেঞ্জামিন রাজেন্দ্রননা ৩শুবা তাখি।

ষ্টেট লেভেল বেঞ্চ প্রেসকী মেদল ফংলকপশিং ওকখ্রে

ইম্ফাল, ওক্টোবর ০৫ (ঐচএনএস):
ওল মণিপুর পাৱর লিফটিং এসোসিএসনগী মীৎয়েং মখাদা মমাং থাগী ২৬তা পাঙথোকখিবা ১১শুবা ষ্টেট লেভেল বেঞ্চ প্রেস চেম্পিয়নশিপ ২০২১দা য়ু-ফিটনেস সেন্টর শীংজমৈগী শান্নরোয় ৬না মেদল ফংলকখ্রে।

সেন্টর অসিগী এদভাইজর অমদি শান্নরোয়শিংনা হরাউ তয়াম্না ওকপগী থৌরম অমা ঙসি পাঙথোকখ্রে হায়না য়ু-ফিটনেস সেন্টরগী সেক্রেটেরিনা প্রেসতা ফোঙদোরক্লি।

ঙসি অয়ুক শীংজমৈ কোংবা রোদতা লৈবা য়ু-ফিটনেস সেন্টরদা ১১শুবা ষ্টেট লেভেল বেঞ্চ প্রেস চেম্পিয়নশিপ অদুদা মেদল ফংলকখ্রবা সেন্টর অদুগী শান্নরোয় ৬পু হরাউ তরাম্না ওকখিবনি।

য়ু-ফিটনেস সেন্টর অসিগী মায়কৈদগী হেদ কোচ ওইনা লৈরিবা প্রেমকুমার ওইনামনা মাষ্টর ৱান গ্রুপকী কেজি ৯০গী কাঙলুপ্তা পুন্না কিলোগ্রাম ১১০ থাঙ্গৎতুনা মকোক ওইখি। দল্লিয়ু চিত্তরঞ্জননা সিনিয়র গ্রুপকী কেজি ৮৩ কাঙলুপ্তা পুন্না কিলোগ্রাম ১১০ থাঙ্গৎতুনা মকোক থোংবা ঙমখি। সিনিয়রগী কেজি ৭৩গী কাঙলুপ্তা আর কে সুনিলনা কেজি ৯০ থাঙ্গৎলগা অহানবা ওইখি। কেজি ৭৪গী কাঙলুপ্তা এ কে শিম্পাঞ্জিৎনা কিলোগ্রাম ৩৫ থাঙ্গৎলগা ৩শুবা তাখি। জুনিয়রগী কেজি ৭৪গী কাঙলুপ্তা প্রিন্সনা কেজি ৮০ থাঙ্গৎলগা ২শুবা তাখি। অদুগা সব-জুনিয়রগী কেজি ৭২গী কাঙলুপ্তা এল পুস্পানা কেজি ৪০ থাঙ্গৎলগা অহানবা তাখি।

অনীশুবা মণিপুর ষ্টেট ইনভাইটেসন বোক্সিং চেম্পিয়নশিপ হৌদোকখ্রে

ইম্ফাল, ওক্টোবর ০৫ (ঐচএনএস):
মণিপুর এমেচর বোক্সিং এসোসিএসন (মাবা) না শীন্দুনা খুমন লম্পাক বোক্সিং এরেনাদা ঙসি অনীশুবা মণিপুর ষ্টেট ইনভাইটেসন বোক্সিং চেম্পিয়নশিপ ২০২১ সব-জুনিয়র এন্দ জুনিয়র (বোইজ এন্দ গর্লস) হৌদোকখ্রে।

ঙসি হৌদোকপগী থৌরম অদুদা কৈশামথোং এসেমব্লি কন্সটিট্যুয়েন্সিগী এম এল এ, এল জয়ন্তকুমারনা চীফ গেষ্ট, মাবাগী প্রসিদেন্ট এন জি টেজকুমারনা প্রসিদেন্ট, ইম্ফাল ম্যুনিসিপোল কোর্পোরেসনগী কোওপরেটর এস সুনিল কুমার অমদি ইম্ফাল ৱেষ্টকী উপ অধক্ষ্য এল বোবীনা গেষ্ট ওফ ওনরশিং ওইখি।

ঙসি টুর্নামেন্ট অসিগী অহৌবা নুমীৎতা তোঙান-তোঙানবা ৱেথ কেটগোরিশিংগী ওইবা বাউট ১৭ শান্নবদা বাউট ১৬তা মায় পাকখ্রবশিং প্রি ক্বার্টর ফাইনেল য়ৌবা ঙমখি।

প্রি ক্বার্টর ফাইনেল য়ৌবা ঙমখ্রবা বোক্সরশিংগী মনুংদা সব-জুনিয়র বোইজকী কিলোগ্রাম ৫২গীদা এম কে বি এগী মিকনেস খাইদেম অমসুং এস আর বি এগী প্রতিন নাওরেম, আই এন দিগী এলাংবম সুনন্দ, এম কে বি এগী ইরুংবম মালেমঙানবা, এন বি এগী য়ুমখাইবম অর্মোন অমসুং আই এন দিগী খ্বাইরাকপম দেনিসন য়াওরি। কিলোগ্রাম ৫০গী জুনিয়র বোইজদা আই ভি আর বি এসকী থোকচোম বিস্বমিত্র, কিলোগ্রাম ৫৪গী জুনিয়র বোইজদা কে বি এগী মোংজম রাদিসন, আই ভি আর বি এসকী থোকচোম অমিট কুমার অমসুং এস আর বি এগী এম দি অজিম য়াওরি। কিলোগ্রাম ৫৭কী জুনিয়র বোইজদা এ য়ু এস কেগী য়েংখোম হেনরি, কিলোগ্রাম ৬০গী জুনিয়র বোইজদা আই এন দিগী হাওবিজম হেরা, এম কে বি এগী য়ুম্নাম লনচেনবা মঙাং, এন বি এগী লাইশ্রম লুহেন মৈতৈ অমসুং এ এ ৱাই সী এগী কোঞ্জেংবম রোশন য়াওরি। লোয়ননা জুনিয়র গর্লসকী ঙসি পাঙথোকখিবা কিলোগ্রাম ৪৮গী প্রিলিমিনরি রাউন্দদা এম কে বি এগী ময়েংবম সাগর চনুবু মায়থীবা পীদুনা টি বি এগী সনাবম সুর্মালা চনু প্রিক্বার্টর ফাইনেল য়ৌবা ঙমখি।

বোক্সিং চেম্পিয়নশিপ অসিদা নুপাগী সব-জুনিয়রগী কিলোগ্রাম ৪৯গী প্রিলিমিনরি বাউটতা আই আই এস কী রাকেশ কোঞ্জেংবমবু এ য়ু এস কী অঙোম রোনাল্ডোনা মায়থীবা পীখি। চেম্পিয়নশিপ অসিদা পুন্না নুপাগী বোক্সর ২৩০ অমসুং নুপীগী বোক্সর ৭৬ শরুক য়ারি।

ইন্দিয়াগী নুপীগী টিম টুনিসিয়াগা শান্নবা ফ্রেন্দলি মেটচতা পাঞ্জল ০-১দা মায়থীবা নংখ্রে

দুবাই, ওক্টোবর ০৫ (এজেন্সী):
ইন্দিয়ানা য়ুম্বু ওইরগা মথং চহীগী জন্যুরারী অমসুং ফেব্রুরারী থাদা য়ুম্বু ওইদুনা পাঙথোক্কদৌরিবা এসিয়াগী নুপীগী ফুটবোলগী মমিং লৈরবা ফুটবোল টুর্নামেন্ট অমা ওইরিবা এ এফ সী এসিয়ন ৱিমেন্স কপকী শেম শাবা ওইনা ফ্রেন্দলি মেটচ শান্নখিবশিংগী মনুংদা ঙরাং অথেংবদা টুনিসিয়াগা লম্বা তৌনবদা পাঞ্জল ০-১দা মায়থীবা নংখ্রে।

দুবাইগী য়ু এ ঈ এফ এ ষ্টেদিয়মদা শান্নখিবা মেটচ অদু ইন্দিয়াগী মায়কৈদগী হৌরকপদা য়াম্না ফজবা মওংদা এটেক চথদুনা শুপ্নগী ২শুবা মিনটতা পাঞ্জল চনবা য়াবগী খূদোংচাবা অমা ফংখি। ইন্দিয়াগী শান্নরোয় দালিমা সিভরনা পীরকপা ক্রোস অমদা টিমমেট মনিশানা টুনিসিয়াগী গোল তম্না কাওশিনখিবদা টিম অদুগী গোলকিপর মারিয়ামনা ঙাকথোকপা ঙমখি।

মেটচ অদুগী মখা চথরকপা ৮শুবা মিনটতা টুনিসিয়াগী মায়কৈদগী ফংখিবা ফ্রী কিক অমদা টিম অদুগী শান্নরোয় হিয়ুজনা পাঞ্জল চন্দুনা ইন্দয়াবুমখোয়না ঙন্না ১-০দা মাঙজিল থাখি।

পাঞ্জল শোথরবা ইন্দিয়াগী শান্নরোয়শিং অদুনা টুনিসিয়াগী মায়কৈদা এটেকমরী-মরীচথরকখি। মেটচকী ১১শুবা মিনটতা মনিশানা ওই থংবা ফিল্ডগী মায়কৈদগী পীরকপা বোল অমা পাঞ্জল ওইগদবা খূদোংচাবা অদু টুনিসিয়াগী দিফেন্দরশিংনা ঙাকথোকপা ঙমখি।

অহানবা হাফ অদুগী ৩১শুবা মিনটতা ইন্দিয়ানা ফংখিবা ফ্রী কিক অমা মলেসিয়ানা কাওশিনখিবদা, টার্গেট অদু ফংবা ঙমখিদে। মখা তাবা এটেকতা ইন্দিয়াগী দালিমানা ৪০শুবা মিনটতা ফ্রী কিক অমা ফংদুনা কাওশিনখিবা অদুসু টুনিসিয়াগী গোল পোষ্টকী নাকলদা থৈদোক্লগা চৎখি। মেটচ অদুগী অহানবা হাফ লোইগদবা মিনট ৩দা ঙাইরবা মতমদা ইন্দিয়াগী মায়কৈদগী ইন্দুমাথিনা ফংখিবা বোল অমা পুশিল্লগা টুনিসিয়াগী গোল তম্না কাওশিনখিবা অদুসু মায় পাকপা ঙমখিদে।

ইন্দিয়াগী কোচ থোমাস দেনর্বিনা গোলকিপর অদিটি চৌহানগী মহুৎতা প্রিয়া হুদানা মহুৎ শিনখি। মখা তারকপদা কোচ অদুনা কেপ্টেন অশালাতা অমসুং রেনুগী মহুৎতা রিতু রানী অমদি পিয়ারি জাজ ানা মহুৎ শিল্লকখি। টিম অসিগী অশোনবা অমদি অহোবা মফমশিং অদু মেনশিন্নবা হোৎনবদা ইন্দিয়াগী কোচ দেনর্বিনা চাংয়েং কয়া তৌদুনা টুনিসিয়াগী মায়কৈদগী অহানবা হাফকী অঙনবা শরুক্তা চনশিল্লকখিবা পাঞ্জল অদু হন্দোক্লবা হোৎনরকপা অদুগী খূদোংচাবা ফংদনা লাকখি।

এটেক চথবগী চাং ইন্দিয়ানা মশীং য়াম্না হেনখ্রবসু টুনিসিয়াগী গোলকিপর অদুবু মায়থীবা পীরগা পাঞ্জল হন্দোকপা ঙমদনা ১-০দা মায়থীখি। টিম অসিনা মখা তারকপা টুরদা বাহরেনদা চৎতুনা লৈবাক অদুগা অমদি চাইনিজ টাইপেগা মেটচ অমমম্ শান্নগদৌরি।

কবাদ্দি চেম্পিয়নশিপ অমদি রেফরি ক্লিনিককী চাংয়েং পাঙথোক্লগনি

ইম্ফাল, ওক্টোবর ০৫ (ঐচ এন এস): মণিপুর ষ্টেট কবাদ্দি এসোসি-এসনগী মায়কৈদগী খঙহল্লকপা অমগী মতুংইন্না মথং থাগী ১০দগী ১৬ ফাওবা সব-জুনিয়র বোইজ এন্দ গর্লস, জুনিয়র বোইজ এন্দ গর্লস অমসুং ইনভাইটেসন ওপন কবাদ্দি টুর্নামেন্ট (কেশ প্রাইজ) এল ৱাই য়ু সীনা শীন্দুনা নম্বোল লৌরম্বমদা পাঙথোক্লগনি। লোয়ননা দিসেম্বর ১০দগী ১৩ ফাওবা এস জি য়ু সীনা শীন্দুনা মোইরাং সম্থোঙদা জুনিয়র ইনভাইটেসন (কেশ প্রাইজ) কবাদ্দি টুর্নামেন্ট পাঙথোক্লগনি অমদি এম য়ু সীনা শিল্লগা দিসেম্বর ২৭তগী ৩০ ফাওবা মোইরাং কম্পু পঞ্চায়ট গ্রাউন্দদা সিনিয়র মেন এন্দ ৱিমেন ষ্টেট কবাদ্দি চেম্পিয়নশিপ পাঙথোক্লগনি হায়রি। চেরোল অসিনা মখা তারদুনা কবাদ্দিগী রেফরি ক্লিনিকতা অইবা চাংয়েং য়াওনিংবশিংনা মণিপুর ষ্টেট কবাদ্দি এসোসিএসনগী সেক্রেটেরিদগী হান্না শেমদোক্লগা লৈরবা ফোর্ম অদু মেনশিল্লগা ওক্টোবর ১৫ ফাওবগী মনুংদা সবমিট তৌরক্লদবনি। অদুগা রেফরি ক্লিনিক অদুনা এসোসিএসন অসিগী সেক্রেটেরিগী শঙলেন্দা ওক্টোবর ২৪দগীনা ২৬ ফাওবা অয়ুক্কী পুং ৮.৩০দা পাঙথোক্কনি হায়রি।

মণিপুর ফেন্সিংগী চহীগী মীফম

ইম্ফাল, ওক্টোবর ০৫ (ঐচ এন এস): মণিপুর ফেন্সিং এসোসিএসনগী চহীগী ওইবা মীফম অদু থা অসিগী ৩১গী অয়ুক পুং ৮.৩০দা খুমন লম্পাক্তা লৈবা ওলিম্পিক ভবনদা পাঙথোক্লগনি হায়রি। মীফম অদুদা এসোসিএসন অসিগী এন্যুএল রিপোর্ট, ওদিট একাউন্টশিং, বজেট অমদি কুমজা ১৯৮৩গী ওক্টোবর ১১দা লৈখিবা মণিপুর ফেন্সিং এসোসিএসনগী বাইলো অদুগী মনুংদা শেমদোক-শেমজিন তৌবা অমসুং মেম্বরশিংনা মখোয়গী লিষ্ট অদু অপদেট তৌবগী থৌরমসু য়াওগদৌরি।

জুনিয়র শুটিংদা আইশ্বরি টোমরনা ৱর্ল্ড রেকোর্ড থুগায়খ্রে, নামিয়া কাপুরনা গোল্ড মেদল ফংখ্রে

লিমা, ওক্টোবর ০৫ (এজেন্সী):
পেরুগী কোনুং লিমাদা চথরিবা আই এস এস এফ (ইন্টরনেসনল শুটিং স্পোর্টস ফেদরেসন) জুনিয়র ৱর্ল্ড চেম্পিয়নশিপতা ইন্দিয়াগী শুটর আইশ্বরি প্রটাপ টোমরনা নুপাগী মিটর ৫০গী রাইফল ৩ পোজিসনদা ৱর্ল্ড রেকোর্ড থুগায়দুনা মকোক ওইখ্রে। লোয়ননা নুপীগী মিটর ২৫গী পিস্তোল ইভেন্টতা নামিয়া কাপুরনা গোল্ড মেদল ফংবা ঙমখ্রে।

আইশ্বরি প্রটাপ টোমরনা জুনিয়র মেন্সকী মিটর ৫০গী এয়র রাইফল ৩ পোজিসন ইভেন্টকী ক্বালিফিকেসনদা পোইন্ট ১১৮৫ ফংদুনা জুনিয়র ৱর্ল্ড রেকোর্দকা মান্নবা ঙমখিবনি। মদুগী মখা তারকপা ফাইনেল রাউন্দদা মহাক্লা পুন্না পোইন্ট ৪৬৩.৪ ফংলগা অনৌবা জুনিয়র ৱর্ল্ড রেকোর্ড অমা থমবা ঙমখি। মহাক্লা খ্বাইদগী নক্লবা লম্বা ওইখিবা ফ্রান্সকী শুটর লুকাস ক্রিজদগী পোইন্ট ৭ হেনবা ঙমখি। লোয়ননা অহুমশুবা পোজিসন অদুনা য়ু এস এগী শুটর গাবিন বার্নিকনা ফংখি।

চথরিবা জুনিয়র শুটিং ৱর্ল্ড চেম্পিয়নশিপ অসিগী নুপীগী মিটর ২৫গী পিস্তোল ইভেন্টতা চহী ১৪দা ঙাইরিবী ইন্দিয়াগী শুটর নামিয়া কাপুরনা অতোপ্পা টিম অদুদা শরুক য়াখিবী টোকিও ওলিম্পিক শরুক য়াক্লরবী মানু ভাকরদগী হেন্দুনা গোল্ড মেদল লৌবা ঙমখি।

নামিয়া কাপুরনা হায়রিবা ইভেন্ট অদুগী ফাইনেল রাউন্দদা পোইন্ট ৩৬ ফংলগা গোল্ড মেদল অদু লৌবা ঙমখি। ইভেন্ট অদুগী সিলভর মেদল অদুনা ফ্রান্সকী শুটর কামিল জেদ্রেস্কিনা পোইন্ট ৩৩ ফংলগা লৌখি। অমরোমদা টোকিও ওলিম্পিক্সতা শরুক য়াক্লরবী মশাগী চহী ১৯ শুরবী ইন্দিয়াগী নম্বর ৱান শুটর মানু ভাকরনা পোইন্ট ৩১ ফংলগা ব্রোঞ্জ মেদল লৌবা ঙমখি।

হায়রিবা ইভেন্ট অদুগী ক্বালিফিকেসন রাউন্দদা গোল্ড মেদল ফংখিবী নামিয়া কাপুর পোইন্ট ৫৮০ খক ফংলগা ৬শুবা ওইনা ক্বালিফাই ওইরকপনি। মানু ভাকর অমদি ইন্দিয়াগী অতোপ্পা শুটর সাংৱাননা মথংশিংনা পোইন্ট ৫৮৭ অমসুং ৫৮৬ ফংলগা অহানবা অমদি অনীশুবা পোজিসন তাখি। অদুবু ফাইনেল রাউন্দদা চহী ১৪ শুরবী কাপুরনা ফজবা হেল্লকপদগী গোল্ড মেদল অদু লৌবা ঙম্লগা মানু ভাকরনা ব্রোঞ্জ ফংহৌরবা মতুং অতোপ্পা ইন্দিয়াগী শুটর রিদম সাংৱাননা মরিশুবা পোজিসন তাখি। পেরুদা পাঙথোকপা শুটিং চেম্পিয়নশিপ অসি টোকিও ওলিম্পিক গেমসকী মতুংদা লৈবাক ৩২দগী এথলিটশিংনা শরুকয়াবা অহানবা টুর্নামেন্ট ওইরি।

ইন্দিয়াগী হোক্কী টিম ২০২২ কম্মনৱেল্থ গেমসতগী ৱিদ্রো তৌখ্রে

ন্যু দেল্লী, ওক্টোবর ০৫ (এজেন্সী):
কুমজা ২০২২দা ইংলেন্দগী সিটি ৱিমিংঘমনা য়ুম্বু ওইরগা পাঙথোক্কদৌরিবা কম্মনৱেল্থ গেমসতগী ইন্দিয়াগী হোক্কী টিম ওফিসল ওইনা ৱিদ্রো তৌরে হায়রি।

ৱাফম অসি য়ুনাইটেদ কিংদমদা হৌজিক-হৌজিক লৈরিবা কোভিদ-১৯গী ফীভম অমদি লৈবাক অদুনা ইন্দিয়াদগী লাক্কদৌরিবা শান্নরোয় অমদি ওফিসলশিংনা নুমীৎ ১০নিগী ওইবা ক্বারন্টিনগী কাঙলোনশিং অদুগী মথক্তা অতোপ্পা হীরম খরদা য়েংলগা ৱিদ্রো তৌবনি হায়রি।

নীংশিংবা য়াবদি, য়ুরোপ লৈবাকশিংগী মনুংদা ইংলেন্দনা খ্বাইদগী চাওনা কোভিদ-১৯না শোকহল্লবা লৈবাক অমা ওইরিবনি হায়না ইন্দিয়ন ওলিম্পিক এসোসিএসনগী মায়কৈদগী থাদোরকপা চেরোল অমনা খঙহল্লক্লি।

কম্মনৱেল্থ গেমস অসি ৱিমিংঘম সিটিদা কুমজা ২০২২গী জুলাই ২৮দগী ওগষ্ট ৮ ফাওবা পাঙথোক্কদৌরিবনি। মদুগী মতুংদা চাইনাগী সিটি হাংঝৌদা সেপ্টেম্বর ১০দগী এসিয়ন গেমস হৌগদৌরিবনি।

ইন্দিয়াগী হোক্কী টিম অসিনা এসিয়ন গেমসতা হেন্না মীৎয়েং থমদুনা ২০২৪ পেরিস ওলিম্পিক গেমসকী ক্বালিফাই ওইননবা গোল্ড মেদল লৌনবগীদমক্তা শেম শানবা খোঙথাং লৌখৎলক্লি।

হীরম অসিগা মরী লৈননা ইন্দয়াগী নুপাগী হোক্কী টিম ঙরাংদগী বেঙ্গলুরুদা লৈবা স্পোর্টস ওথোরিটি ওফ ইন্দিয়াগী ট্রেনিং সেন্টরদা কেম্প হৌখ্রে। মফম অদুদা লৈরিবা ষ্টেট অদুগী কোভিদ প্রোটোকোলগী কাঙলোনশিং ঙাক্লা শান্নরোয় খূদিংমক কোভিদ-১৯গী আর এ টি তৌরবা মতুং তোঙান-তোঙানবা কাশিংদা ক্বারন্টিনগী কাঙলোনশিং অদু পাঙথোক্লি। মখোয়না অতোপ্পা কেম্পরশিংগা পুনশিন্নদনা স্লোট তোঙান্না ট্রেনিং হৌরি।

মুম্বাই ইন্দিয়ন্সনা রন য়াম্না লৌনখিদবা মেটচ অমদা রাজস্থান রোয়লসপু ৱিকেট ৮দা থোইখ্রে

সর্জা, ওক্টোবর ০৫ (এজেন্সী):
ইন্দিয়ন প্রেমিয়র লীগ টি-২০ ক্রিকেট টুর্নামেন্টকী ঙসি সর্জা ক্রিকেট ষ্টেদিয়মদা শান্নখিবা ৫১রক শুবালীগ মেটচতা য়াম্না নেম্না স্কোর তৌনখিবা লম্বাদা মুম্বাই ইন্দিয়ন্সনা রাজস্থান রোয়লসপু ৱিকেট ৮দা মায়থীবা পীখ্রে।

মেটচ অদুগী টোস মুম্বাই ইন্দিয়ন্সনা বোলিং হান্না তৌখি। মদুদা মখোয়গী বোলরশিং অদুনা য়াম্না ফজবদগী রাজস্থান রোয়লসপু ওভর ২০ শান্নবা অদুদা শুপ্নগী রন ৯০খক লৌহল্লগা ইন্নিংস অদু লোইশিনহনখি।

মুম্বাই ইন্দিয়ন্সকী মায়কৈদগী বোলর কোল্টর নিলনা রাজস্থান রোয়লসকী বেটসমেন ৪ আউট তাহনখি। লোয়ননা অতোপ্পা বোলর নিশমনা ৱিকেট ৩ অদুগা জস্প্রিট বুমরানা ৱিকেট ২ লৌবা ঙমখি।

রাজস্থান রোয়লসকী ইন্নিংস অদুনা মপুং ফাবা পার্টনরশিপ অমত্তা শেম্বা ঙমখিদে। ওপনর লেৱিসনা বোল ১৯দা সিক্স ১গা ফোর ৩ য়ৈদুনা রন ২৪ লৌরমখিবা অদুনা খ্বাইদগী য়াম্বা স্কোর ওইখি। ৫শুবা বেটসমেন মিলরনা রন ১৫ লৌরমখিবা অমদি ৬শুবা বেটসমেন রাহুল টিৱাটিয়ানা রন ১২ লৌরম্বা অমদি ওপনর জে স্বালসু রন ১২ স্কোর তৌখিবা অদু নৎতনা অতোপ্পা বেটসমেনশিংদি রন ১০ য়ৌবা ঙমদনা লৈখিবদগী অপূনবা স্কোর অদু ৯০দা লোইশিনখিবনি।

মেটচ অদু মায় পাক্লনবা মুম্বাই ইন্দিয়ন্সকী মায়কৈদগী রন ৯১ লৌনবা হোৎনরকপদা ওপনর ইশান্তকিষনগী মায়কৈদগী আউট ওইদনা বোল ২৫দা সিক্স ৩ অমদি ফোর ৫ য়ৈরগা রন ৫০ লৌরমখিবা অদুনা মায় পাকপগী অচৌবা মতেং ওইখি।

কেপ্টেন ওইখিবা রোহিট শর্ম্মা ওপনর ওইনা শরুক য়াদুনা শান্নরকপদা শুপ্নগী বোল ১৩দা সিক্স ২ অমদি ফোর ১ য়ৈরগা রন ২২ লৌবা ঙমখি। মহাক্কী মতুংদা চঙলকখিবা সুরিয়া কুমার য়াদবনা শুপ্নগী বোল ৮দা ফোর ৩ য়ৈরগা রন ১৩ লৌরগা আউট তাখি। অদুবু মরিশুবা বেটসমেন হার্দিক পান্দিয়া অমদি ইশান্ত কিষননা মখা তানা আউট ওইদনা মায় পাকপগী স্কোর অদু লাম্থোক্তুনা রন ৯৪ অদু শুপ্নগী ওভর ৯গী অনীশুবা বোলদা য়ৌবা ঙমখিবদগী মেটচ অদু মখোয়না ৱিকেট ৮দা থোইবা ঙমখি।

আইপিএল গী ওইনা ঙসি ৫১শুবা মেটচ শান্নবা লোইশিল্লকপদা মুম্বাই ইন্দিয়ন্স মেটচ ১৩দা ৬ মায় পাক্লগা ৭ মায়থীদুনা পোইন্ট ১২ ফংবগা লোয়ননা ৫শুবা পোজিসনদা লৈরি। দেল্লী কেপিটেলসনা পোইন্ট ২০ ফংলগা মাঙজিল থারি। চেন্নাই, বেঙ্গলোর অমসুং কোলকাটানা মথং-মনাওদা লৈরি।

রেফরি রিক্রুটমেন্টকী ইন্সট্রক্টর খনখ্রে

ইম্ফাল, ওক্টোবর ০৫ (ঐচএনএস):
ওল মণিপুর ফুটবোল এসোসিএসননা শীন্দুনা থা অসিগী ১৩দগী ১৬ ফাওবা দিষ্ট্রিক্ট ফুটবোল এসোসিএসন মোরেগী ওইবা রেফরিজ রিক্রুটমেন্ট এগজামিনেসন পাঙথোক্কদৌরিবা অদুগীদমক ইন্সট্রক্টর অহুম খল্লে হায়না অম্ফাগী জেনরেল সেক্রেটরি এল জ্যোতিরমোই রোইগী চেরোল অমনা ফোঙদোরক্লি। চেরোল অদুনা মখা তারদুনা এ আই এফ এফকী ইন্সট্রক্টর অমদি অম্ফাগী হেদ ওফ রেফরি ওইরিবা এম জয়চন্দ্র, এ আই এফ এফকী ইন্সট্রক্টর আই রবিচন্দ্র অমদি অম্ফাগী ইন্সট্রক্টর এম মাঘোনা দি এফ এ মোরেগী এগজামিনেসন অদু য়াওগদৌরি।

HUEIYEN LANPAO DAILY CHESS PUZZLE

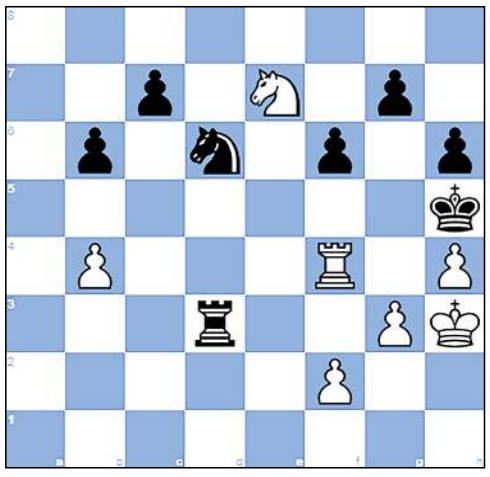

PUZZLE NO. 250

CM Chen, Max (1997) - GM Hansen, Sune Berg (2528)
Titled Tuesday 17th Aug chess.com INT (6), 2021.08.17

1.e4 e5 2.Nf3 Nc6 3.Bc4 Nf6 4.d3 Bc5 5.c3 d6
6.Nbd2 h6 7.O-O O-O 8.h3 Re8 9.Re1 Be6 10.Bb3 Bxb3
11.Nxb3 Bb6 12.Be3 Ne7 13.a4 Bxe3 14.Rxe3 Ng6 15.d4 a5
16.Qe2 Qd7 17.dxe5 dxe5 18.Nc5 Qc6 19.Qb5 Qxb5 20.axb5 b6
21.Nd3 Kf8 22.g3 Rad8 23.b3 Nxe4 24.Nb2 Nc5 25.b4 Nb7
26.Nc4 axb4 27.cxb4 Nd6 28.Ncxe5 Nxe5 29.Nxe5 Nxb5 30.Rae1 Re6
31.Rf3 f6 32.Ng6+ Kf7 33.Rxe6 Kxe6 34.h4 Rd4 35.Re3+ Kf5
36.Ne7+ Kg4 37.Kg2 Rd2 38.Re4+ Kh5 39.Kh3 Rd3 40.Rf4...

QUESTION :
White to Win

Puzzle 249 Ans. :

18. ...Nb3+ The black knight clears the way for Black's rook to the knight. The black knight clears the way for Black's bishop to the square a3. 19.axb3 Rxc3+ The black rook deflects White's pawn away from protecting the square a3. Opening the line from a3 to c1. 20.bxc3 Ba3# Boden's mate
18. ...Nb3+ 19.axb3 Rxc3+ 20.bxc3 Ba3#
0-1

ৱাংটেম্বেম
Resonance®
Educating for better tomorrow
Live-video Learning Program (LLP) Centre
ADMISSION OPEN!
1 year course for NEET 2022
1 year course for JEE Mains and Mains+Advanced
2 year course for NEET & JEE for Class 11 Students
For the promising future doctors and engineers,
Resonance LLP Centre Imphal brings to you
• Best subject experts from Kota
• Live interaction classes
• Recorded classes for future reference
• Latest study materials
• Routine class tests
ENROLL TODAY!
★ Hostel and other amenities for Early Bird registrations
SUBJECT EXPERTS: HIGHLY QUALIFIED
IITians & RESEARCH SCHOLARS
Nachom Edu Foundation,
3rd Floor, S.I. & Sons Building,
Kwakeithel Thokchom Leikai,
Imphal- 795001
For more details
9402979552
8794961535
HL-P/0236/3 to 12/10

Printed, published and owned by Soubam Niladhaja Singh, published from Sega Road, Thouda Bhabok Leikai, Imphal West-795001, Manipur & printed at M/s. Kangleipak Printers, Sega Road, Thouda Bhabok Leikai, Imphal West-795001, Manipur
Editor : Maibam Dhanabir Meetei, Executive Editor: Maisnam Karnajit, Resident Editor: Dr. Khaidem Athouba; Telephone Nos. 0385-2440771/2445104/2445106, e-mail:hueiyen_lanpao@yahoo.co.in, hueiyen_lanpao@rediffmail.com