নাওরেম রাজনিংথৌ মেমোরিএল ট্রোফি

আর সী এ লিলোং, এ কে এস দি ও খাঙবোক, ৱাই য়ু সী সী ক্বাকৈথেল অমসুং এস এস সী পোরোম্পাৎ মায় পাকখ্রে

ইম্ফাল, নভেম্বর ০৫ (ঐচএনএস): মণিপুর ক্রিকেট এসোসিএসন (এম এন সী এ)গী মীৎয়েং মখাদা তোঙান-তোঙানবা মফমশিংদা হৌজিক-হৌজিক চথরিবা ৫রক শুবা এম এন সী এ অন্দর-১৬ বোইজ নাওরেম রাজনিংথৌ সিংহ মেমোরিএল ট্রোফি ২০২৪-২৫গী ওইনা ঙসি শান্নখিবা তোঙান-তোঙানবা মেটচশিংদা আর সী এ লিলোংনা অল-অমিন লিলোং, এ কে এস দি ও খাঙবোকনা সী দি সী সী সগোলবন্দ সলাম লৈকাই, ৱাইয়ু সী সী ক্বাকৈথেল মোইরাংপুরেলনা রুল মৈত্রম অদুগা এস এস সী পোরোম্পাৎনা টি সী এম দি সী থোংজু পার্ট-২ পেচু লম্পাক মায়থীবা পীখ্রে।

ঙসি অয়ুক অঙনবদগী হৌরগা খুদৈবন্দ লম্পাক তাওথোংদা অল-অমিন অমসুং আর সী এগী মরক্তা শান্নখিবা মেটচ অদুগী টোস অল-অমিননা ঙমদুনা হান্না বেটিং তৌনবা খনখি। অল-অমিননা বেটিং তৌদুনা শান্নখিবা ইন্নিংস অদুগী ওইনা টিম অদুগী বেটসমেন অমত্তনা মায়োক্লরিবা টিমগী বোলরশিংনা চথরকখিবা এটেকশিং মায়োক য়াদুনা ক্রিজতা মতম শাংনা লৈবা ঙমখিদে। টিম অদুগী বেটসমেন মাইবম অসিক্কীনা বোল ২৪দা রন ১০ লৌরমখিবা অদু নৎতনা লেমহৌরিবা বেটসমেন অমত্তনা দিজিট অনী শুনা রনশিং লৌবা ঙমখিদে। মদুনা মরম ওইরগা ওভর ১৯.২দা অল-অমিনগী ৱিকেট ১০ মক আউট ওইরগা রন ৬৭ খক্তমক লৌবা ঙমখি।

আর সী এনা টার্গেট রন লৌবা ঙম্লবা বেটিং তৌদুনা শান্নখিবা ইন্নিংস অদুগী ওইনা ওপনর বেটসমেন ওইখিবা এম দি অনুশনা বোল ৩৩ মায়োক্লবদা রন ৪৩ লৌদুনা টার্গেট রন য়ৌহন্নবা হোৎনবদা চাওনা মতেং পাংলমখি। ইন্নিংস অসিগী ওইনা ওভর ১০.১ শুরকপদা আর সী এগী ৱিকেট ১ খক তুরগা টার্গেট রন ৬৮ লৌবা ঙমখিবদগী মেটচ অদু আর সী এ লিলোংনা ৱিকেট ৯দা মায় পাকখিবনি।

মোইজিং পব্লিক গ্রাউন্দ থৌবালদা এ কে এস দি ও অমসুং সী দি সী সীগী মরক্তা শান্নখিবা মেটচ অদুগী টোস সী দি সী সীনা ঙমদুনা হান্না ফিল্ডিং তৌনবা খনখিবদগী অহানবা ইন্নিংসতা এ কে এস দি ওনা বেটিং তৌদুনা শান্নখি। এ কে এস দি ওনা বেটিং তৌদুনা শান্নখিবা ইন্নিংস অদুগী ওইনা টিম অদুগী বেটসমেনশিংনা মায়োক্লরিবা টিমগী বোলরশিংগী এটেক হৈন-শিংনা মায়োক য়াদুনা শান্নবা ঙমখিবদগী অপীবা ওভর ৩৫ লোইবদা ৱিকেট ৬ তুরগা পুন্না রন ২৩৬ লৌবা ঙমখি। ইন্নিংস অসিগী ওইনা বেটসমেন গুনচন্দ্র খুন্দ্রাকপমনা বোল ৭৪ মায়োক্লবদা রন ৬২ লৌবা ঙমখি।

সী দি সী সীনা টার্গেট রন লৌবা ঙম্লবা বেটিং তৌদুনা শান্নখিবা ইন্নিংস অদুগী ওইনা টিম অদুগী বেটসমেন অমত্তনা মায়োক্লরিবা টিমগী বোলরশিংগী এটেক মপূং ফানা মায়োক য়াবা ঙমখিদবনা মরম ওইরগা দিজিট অনী শুনা রনশিং লৌবা ঙমখিদে। ইন্নিংস অসিগী ওইনা ওভর ১৯.৪ শুরকপদা ৱিকেট ১০ মক শুরগা শুপ্লতগী রন ৩৪দগী হেন্না লৌবা ঙমখিদবদগী মেটচ অদু এ কে এস দি ওনা লাকচনা রন ২০২দা থোইখিবনি।

লাইরেঙ্গম পব্লিক গ্রাউন্দদা ৱাই য়ু সী সী অমসুং রুলগী মরক্তা শান্নখিবা মেটচ অদুগী ওইনা রুলনা টোস ঙমদুনা হান্না ফিল্ডিং তৌনবা খনখিবদগী ৱাই য়ু সী সীনা হান্না বেটিং তৌদুনা শান্নখি। ৱাই য়ু সী সীনা বেটিং তৌদুনা শান্নখিবা ইন্নিংস অদুগী ওইনা ওভর ২৩.২ শুরকপদা ৱিকেট ১০ মক তুরগা রন ১১৪ লৌবা ঙমখি। ইন্নিংস অসিগী ওইনা বেটসমেন এম রিক্কিনা বোল ৬০ মায়োক্লবদা রন ৫৫ অদুগা এম রেসননা বোল ৩৪ মায়োক্লবদা রন ১৮ লৌবা ঙমখি।

রুলনা টার্গেট রন লৌবা ঙম্লবা বেটিং তৌদুনা শান্নখিবা ইন্নিংস অদুগী ওইনা বেটসমেন ইন্দ্রকুমারনা বোল ৩৪ মায়োক্লবদা রন ১৮ লৌরমখিবা অদু নৎতনা বেটসমেন অমত্তনা রন ৫ য়ৌনা লৌবা ঙমখিদবদগী ওভর ১৪ মপূং ফারকপদা টিম অদুগী ৱিকেট ১০ মক তুরগা রন ২৯ খক্তমক লৌখিবদগী মেটচ অদু ৱাই য়ু সী সীনা রন ৮৪দা লায়না মায় পাকপা ঙমখি।

পব্লিক গ্রাউন্দ খাঙবোক পার্ট-৩ চেরাপুরদা এস এস সী অমসুং টি সী এম দি সীগী মরক্তা শান্নখিবা মেটচ অদুগী ওইনা এস এস সীনা রন ১০দা মায় পাকপা ঙমখিবনি। মেটচ অসিগী ওইনা এস এস সীনা ওভর ২২.৪ লোইবদা ৱিকেট ১০ মক তুরগা রন ১১৬ লৌবা ঙমখি। টি সী এম দি সীনা টার্গেট রন লৌবা ঙম্লবা বেটিং তৌদুনা শান্নখিবা ইন্নিংস অদুগী ওইনা ওভর ৩৪.৪ শুরকপদা ৱিকেট ১০ মক তুরগা রন ১০৬তগী হেন্না লৌবা ঙমখিদবদগী মেটচ অদু এস এস সীনা রন ১০দা মায় পাকখিবনি।

জয়োন্টলাং ৱাই সীনা ফর্ষ্ট দিভিজন ফুটবোল লীগকী চেম্পিয়ন ওইখ্রে

ইম্ফাল, নভেম্বর ০৫ (ঐচএনএস): দিষ্ট্রিক্ট স্পোর্টস এসোসিএসন (দি এস এ) চান্দেলনা শীন্দুনা চথরকখিবা এ দি সী/দি সী চান্দেল সুপর/ফর্ষ্ট/সেকেন্দ দিভিজন ফুটবোল লীগকী ওইনা ঙসি শান্নখিবা ফর্ষ্ট দিভিজনগী ফাইনেল মেটচতা জয়োন্টলাং এস ৱাই সীনা খোংজোন ৱাই সী মায়থীবা পীরম্লগা লীগ অসিগী টাইটল লৌবা ঙমখ্রে।

ঙসি নুংথিল পুং ২ তাবদগী হৌরগা জয়োন্টলাং এস ৱাই সী অমসুং খোংজোন ৱাই সীগী মরক্তা শান্নখিবা মেটচ অদুগী ওইনা হৌগৎলকপদগী জয়োন্টলাং এস ৱাই সীগী শান্নরোয়শিংনা খরা হেন্না লাকচনা শান্নবা ঙমখি। মদুনা মরম ওইরগা মেটচ অদুগী ৩৬শুবা মিনটতা টিম অদুগী শান্নরোয় জর্সি নম্বর ২৩ এম কে রেংলিয়েননা মেটচ অদুগী অহানবা পাঞ্জল চনবা ঙমদুনা অহানবা হাফ লোইবা ফাওবদা খোংজোন ৱাই সীদগী পাঞ্জল ১-০দা মাংজিল থারগা লৈখি।

অনীশুবা হাফ শান্নখিবা অদুগী ওইনসু মখা তানা জয়োন্টলাং এস ৱাই সীগী শান্নরোয়শিংনা অদুম্মক লাকচনা শান্নবা ঙমখি। মদুনা মরম ওইরগা খোংজোন ৱাই সীনা পাঞ্জল হন্দোক্লবা হোৎনখিবা কয়া মায় পাকপা ঙমখিদে। খোংজোন ৱাই সীগী ওইনা পাঞ্জল চনবা য়াবা এটেক খরা চথবা ঙমখি। অদুমওইনমক জয়োন্টলাং এস ৱাই সীগী হৈ-শিংলবা দিফেন্দরশিং অমসুং কীপরনা খোংজোন ৱাই সীগী শান্নরোয়শিংগী হোৎনজমল অরেম্বদা তাহনখি। অমরোমদা, বোল খরা হেন্না পায়দুনা শান্নবা ঙম্লিবা জয়োন্টলাং এস ৱাই সীগী ওইনা মেটচ অদুগী ৬২শুবা মিনটতা পাঞ্জল অমা চনবা ঙমখি। পাঞ্জল অদু টিম অদুগী শান্নরোয় জর্সি নম্বর ১০ পি আর লুঙিরনা চনখিবনি। জয়োন্টলাং এস ৱাই সীগী ওইনা পাঞ্জল অনী শুজিনখিবা অদুনা টিম অদুগী শান্নরোয়শিংদা অনৌবা থৌনা অমুক হাপখি। মেটচ অদুগী ৬৭শুবা মিনটতা জয়োন্টলাং এস ৱাই সীগী এম কে রেংলিয়েননা মখোয়গী টিমগী ওইনা অহুমশুবা অদুগা মহাক মশাগী ওইনা অনীশুবা পাঞ্জল চনবা ঙমখি। খোংজোন ৱাই সীগী মায়কৈদগী মখোয়গী মায়োক্তা চনশিনখিবা পাঞ্জলশিং অদু হন্দোকপা ঙম্লবা হান্নদগী হেন্না য়াম্না কন্না হোৎনরকখি। অদুমওইনমক মেটচকী অপীবা অরোইবা মতম ফাওবদা পাঞ্জল অমত্তা হন্দোকপা ঙমখিদবনা মরম ওইরগা মেটচ অদু জয়োন্টলাং এস ৱাই সীনা মায় পাক্তুনা ফর্ষ্ট দিভিজনগী ৱিন্নর ওইবা ঙমখিবনি।

দিভিজন অসিগী ওইনা খোংজোন ৱাই সীগী কেনফাসাহ মোয়োননা তোপ স্কোররগী টাইটল লৌখি। অদুগা জয়োন্টলাং এস ৱাই সীগী এম কে রেংলিয়েন চোথেনা বেষ্ট প্লেয়র অমদি এম কে সালেমথাং চোথেনা বেষ্ট গোলকীপরগী টাইটল লৌখি।

মেটচ মনুংদা ব্রজ তারকপদগী পেরুভিয়ন ফুটবোল্লর অমা শিখ্রে, মঙা শোক্লে

পেরু, নভেম্বর ০৫ (এজেন্সী): পেরুদা ফুটবোল মেটচ অমা শান্নরিঙৈ মরক্তা খঙহৌদনা ব্রজ তাশিল্লকপগী থৌদোক্তা ফুটবোল শান্নরোয় অমা শিখিবগা লোয়ননা থৌদোক অদুদা অতোপ্পা মঙানা অশোক-অপন নংহনখ্রে হায়না তোঙান-তোঙানবা মীদিয়া রিপোর্টশিংনা হায়রি।

থৌদোক অদু পেরুগী চিলকা দিষ্ট্রিক্টকী হুৱানকাইয়োদা লৈবা পেরুভিয়ন সিটিদা থোকখিবনি। লোকল টিম অনী জুভেনটুদ বেলাভিষ্টা অমসুং ফেমিলিয়া চোকগী মরক্তা মেটচ শান্নরিঙৈ মনুংদা ব্রজ অদু খঙহৌদনা তারকখিবনি।

দ সন কৌবা টি ভি চেন্নেল অমগী রিপোর্ট মতুংইন্না জোশ হুগা কৌবা মশাগী চহী ৩৯ রোম শুরবা শান্নরোয় অমা ব্রজনা পানবদগী খূদক্তা ৱান্থদুনা লৈমায়দা তাখি। খূদক্তা মহাক মনাক নক্লা লৈবা হোস্পিটাল অমদা পুখৎখি। অদুবু হোস্পিটাল ওঠোরিটিনা মহাক শিনা পুখৎলক্লে হায়না লাউথোরকখিবনি। মদুগী মথক্তা গোলকীপর জুৱান চোকা লেক্টা (৪০)সু ব্রজনা চাকথেকখিবদগী অরুবা ফীভমদা লায়কন্নরি। ভিদিও ফূটেজ অমদা পূন্না শান্নরোয় ৮ব্রজ তারকপ্রবা মতুং শান্নবুংদা তাদুনা লৈবা মীয়াম্না উনখি। মিনট ২২ রোম মেটচ অদু শান্নরবা মতুং ব্রজ অদু তারকখিবনি হায়রি।

ট্রায়ল সেলেক্সন পাঙথোক্লগনি

ইম্ফাল, নভেম্বর ০৫ (ঐচএনএস): ১০শুবা নেসনল সব-জুনিয়র, জুনিয়র, সিনিয়র মেন এন্দ ৱিমেন জিট কুনে দো চেম্পিয়নশিপতা মণিপুর রিপ্রজেন্ট তৌদুনা শরুক য়ানবা টিম শেম্লবগীদমক ট্রায়ল সেলেক্সন অমা পাঙথোক্লগনি হায়না জিট কুনে দো এসোসিএসন ওফ মণিপুরগী সেক্রেটরি জেনরেল ডা. মোইরাংথেম ইবোমচানা প্রেসতা থাদোরকপা চেরোল অমদা হায়রি।

চেরোল অসিনা হায়, হায়রিবা নেসনল চেম্পিয়নশিপ অসি মথং থাগী ১২দগী হৌরগা ১৫ ফাওবা শিল্লোংগী মোদিয়াং দিয়াংদা লৈবা নৈগ্রিম্স ইন্দের ষ্টেদিয়মদা পাঙথোক্লদবনি। মণিপুর টিম শেম্লবগী ট্রায়ল সেলেক্সন অদুনা থা অসিগী ১০গী অয়ুক পুং ৭ তাবা মতমদা য়াইরিপোক বিষ্ণুনহা ময়াই লৈকাই কম্যুনিটি হোলদা পাঙথোক্লনি। হেন্না অকুপ্পা মরোল খঙনিংলবদি মোবাইল নম্বর ৭০০৫৫৬৪৮০৬ নৎত্রগা ৯৮৬২৮৬২৫১৯দা পাউ ফাওরকপা য়াগনি হায়রি।

মেন্স দবলসকীদা ভুষন অমদি শঙ্করগী পুংবা সেমীফাইনেল চঙবা ঙমখ্রে

ইম্ফাল, নভেম্বর ০৫ (ঐচএনএস): মণিপুর টেন্নিস এসোসিএসন (এম এ টি এ)না শীন্দুনা চথরিবা এ আই টি এ মেন্স ৱান লাখ নেসনল রেঙ্কিং টেন্নিস টুর্নামেন্ট ২০২৪গী ওইনা মণিপুরগী মেন্স দবলসকীদা ভুষন অমসুং শঙ্করগী পুংবা সেমীফাইনেল চঙবা ঙমখ্রে।

ঙরাংদগী হৌদুনা লম্ফেলপাৎতা লৈবা ওফিসর্সক্লবকী টেন্নিস কোর্টতা চথরিবা টুর্নামেন্ট অদুগী ওইনা ঙসি নীনি চনবা নুমিৎকী মেন্স দবলসকী ক্বার্টর ফাইনেল মেটচ অমদা মণিপুরগী ভুষন হাওবম অমসুং হৈন্নাম শঙ্কর অনীগী পুংবানা গগন রাকেশ, বিমল অমদি দেবশ্রিথ নিলমগী পুংবাবু ষ্ট্রেট সেট ৭-৫, ৬-১দা মায়থীবা পীরম্লগা ফাইনেল চঙবা ঙমখিবনি।

ঙসি সেমীফাইনেল চঙবা ঙমখ্রবা মণিপুরগী পুংবা অসিনা হয়েং সচিদ্রনাথ অমসুং সিভম দেবমগী পুংবাগা লম্বা তৌনগনি।

অমরোমদা, মেন্স সিঙ্গলসকী প্রি ক্বার্টর ফাইনেল মেটচতা মণিপুরগী ভুষন হাওবমনা দার্জ এবু ষ্ট্রেট সেট ৬-২, ৬-২দা মায়থীবা পীরম্লগা ক্বার্টর ফাইনেল চঙবা ঙমখ্রে। অতোপ্পা প্রি ক্বার্টর ফাইনেল মেটচ অমদনা মণিপুরগী হৈন্নাম শঙ্করনা য়াশ্রথ সী ঐচপু ষ্ট্রেট সেট ৬-১, ৬-২দা থোইদুনা ক্বার্টর ফাইনেল চঙবা ঙমখ্রে।

সুপ্রিয়া থোকচোমনা সিলভর মেদল লৌরকপদা তোঙান-তোঙানবা ক্লবশিংনা থাগৎপা ফোঙদোরক্লি

ইম্ফাল, নভেম্বর ০৫ (ঐচএনএস): মমাং থাগী ২৪দগী হৌরগা থা অসিগী ৩ ফাওবা য়ু এস এগী কোলোরাদোদা পাঙথোকখিবা অন্দর-১৯ ৱর্ল্ড বোক্সিং চেম্পিয়নশিপতা নুপীগী ওইনা ইন্দিয়া রিপ্রজেন্ট তৌখিবী মণিপুরগী সুপ্রিয়া থোকচোমনা কেজি ৪৬কী কেটগোরিদা সিলভর মেদল লৌবা ঙম্লকখিবা অদুবু তোঙান-তোঙানবা ক্লবশিং য়ুনাইটেদ নরানসৈনা দিভলপমেন্ট কম্মিটি (য়ু এন দি সী), ঈ এল এস এ, এস ঈ ভি এ অমসুং দল্লিয়ু দি এ নরানসৈনাগী মায়কৈদগী থাগৎপা ফোঙদোরক্লি।

হীরম অসিগা মরী লৈননা য়ু এন দি সীনা থাদোরকপা চেরোল অমনা হায়, মণিপুরগী বোক্সর সুপ্রিয়া থোকচোমনা কেজি ৪৮গী নুপীগী কেটগোরিগী ফাইনেল বাউটতা য়ুনাইটেদ ষ্টেট্সকী ৱাইস কেটলিনগা লম্বা তৌনখি। ফাইনেল মেটচ অদুদা মণিপুরগী বোক্সর সুপ্রিয়ানা থৌনা ফনা মহাক্কী হৈ-শিংবা কয়া উথোক্তুনা শান্নবা ঙমখিবদগী সিলভর মেদল লৌদুনা লমদম অসিগীতা নৎতনা লৈবাক অসিগী মিংচৎ পুরকপা ঙমখিবনি। মহাক নরানসৈনা ময়াই লৈকাইদগী টি ঐচ সিংহজিৎ অমদি টি ঐচ ওংবী চাওবীগী মচানুপীনি। মতুং তারকপদা সুপ্রিয়ানা লমদম অসিগী মিংচৎ কয়ারক হন্না পুরকপা ঙম্বা ওইরসনু হায়রি।

ইষ্ট জোন ইন্টর য়ুনিভর্সিটি ৱিমেন ফুটবোল টুর্নামেন্টগী মপু অদামাস য়ুনিভর্সিটিনা ওইখ্রে

ইম্ফাল, নভেম্বর ০৫ (ঐচএনএস): থা অসিগী ১দগী হৌরগা নেসনল স্পোর্টস য়ুনিভর্সিটি (এন এস য়ু) মণিপুরনা য়ুম্বু ওইদুনা খুমন লম্পাক স্পোর্টস কমপ্লেক্স অমদি সাই এন ঈ আর সী তাকয়েলদা চথরকখিবা অহানবা ইষ্ট জোন ইন্টর য়ুনিভর্সিটি ৱিমেন ফুটবোল টুর্নামেন্ট ২০২৪গী ওইনা অদামাস য়ুনিভর্সিটি, ৱেষ্ট বেঙ্গলনা চেম্পিয়ন ওইখ্রে।

এন এস য়ুনা য়ুম্বু ওইদুনা চথরকখিবা ফুটবোল টুর্নামেন্ট অদু ঙসি লোইশিনখিবগা লোয়ননা লোইশিনবা নুমিৎকী থৌরমদা য়াসকী সেক্রেটরি এন খেদা ভট্টা, এন এস য়ু মণিপুরগী ওফিসিএটিং ভি সী প্রো. ডা. উষা এস নায়র, এন এস য়ু মণিপুর য়ুনিভর্সিটিগী রেজিষ্ট্রার ডা. এল দিবামণি, য়াসকী এসিষ্টেন্ট দিরেক্টর এন অনিতা, ইন্দিয়ন নেসনল ৱিমেন টিমগী কেপ্টেন এন জি বালা, এ আই য়ুগী ওবজর্ভর প্রো. শম্ভুপ্রসাদ অমদি এন এস য়ু মণিপুরগী দিন ওফ ষ্টুদেন্টস ৱেলফোর ডা. শ্যামসুন্দর রাথনা অথোইবা মীথুংলেন ওইনা শরুক য়াখি।

ঙসি টুর্নামেন্টকী অরোইবা নুমিৎতা শান্নখিবা অহানবা মেটচতা অদামাস য়ুনিভর্সিটি ৱেষ্ট বেঙ্গলনা য়ুনিভর্সিটি ওফ বর্দৱানবু পাঞ্জল ৪-১দা মায়থীবা পীখি। মদুগী মতুং শান্নখিবা মেটচ অমদনা বিদ্যাসাগর য়ুনিভর্সিটিনা ললিট নারায়ন মিথিলা য়ুনিভর্সিটিবু পাঞ্জল ৫-১দা মায়থীবা পীখি।

টুর্নামেন্ট অসিদা শরুক য়াখিবা অদামাস য়ুনিভর্সিটি, বিদ্যাসাগর য়ুনিভর্সিটি, এন এল মিথিলা য়ুনিভর্সিটি অমদি য়ুনিভর্সিটি ওফ বর্দৱাননা মকোক-মথং তাদুনা ওল ইন্দিয়া ইন্টর য়ুনিভর্সিটি ফুটবোল টুর্নামেন্টকী ক্বালিফাইদ ওইবা ঙমখ্রে।

ভি এস এ আই অমসুং এম পি এস সী মায় পাকখ্রে

ইম্ফাল, নভেম্বর ০৫ (ঐচএনএস): সিকো ক্লব অমদি ৱাই দি সী সী এম এলনা শীন্দুনা ঙরাংদগী ক্বাকৈথেল লৌরেম্বম লৈকাইদা লৈবা সিকো গ্রাউন্দদা হৌদোকখিবা অহানবা ষ্টেট লেভেল এস দি পি ও চিংথাম আনন্দকুমার মেমোরিএল ৯-এসাইদ ভেটেরান ফুটবোল টুর্নামেন্ট ২০২৪গী ওইনা ঙসি শান্নখিবা তোঙান-তোঙানবা মেটচশিংদা ভি এস এ আই অমসুং এম পি এস সী মায় পাকখ্রে।

ঙসি নুংথিল পুং ১.২০ তাবদগী হৌরগা ভি এস এ আই অমসুং ঈ এম জি এফ সীগী মরক্তা শান্নখিবা মেটচ অদুগী ওইনা ভি এস এ আইনা পাঞ্জল ৬-০দা মায় পাকপা ঙমখিবনি। ভি এস এ আইগী মায় পাকপগী পাঞ্জলশিং অদু মেটচ অদুগী ২, ২২, ৩৬শুবা মিনটতা রোমেশনা অহুম, ১৫, ৪৯, ৫০শুবা মিনটতা রতন, রাজেশ অমসুং সঞ্জয়না অমমম্ চনখিবনি।

এম পি এস সী অমসুং এন কে ভিগী মরক্তা শান্নখিবা মেটচ অদুগী ওইনা এম পি এস সীনা পাঞ্জল ২-১দা এন কে ভি উৎলৌবু মায়থীবা পীরমখিবনি।

HUEIYEN LANPAO DAILY CHESS PUZZLE

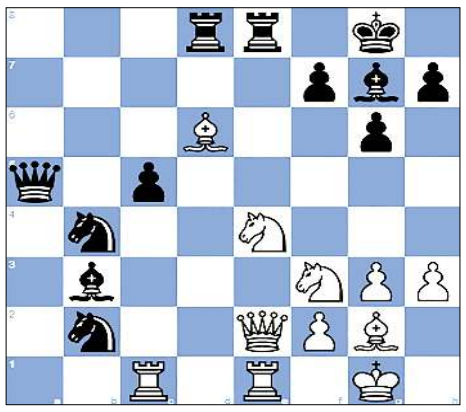

PUZZLE NO. 1297

CM Jack Mizzi (2051) - CM Jingyun (ryan) Yang (2125)
Titled Tue 28th May Early chess.com INT (8), 2024.05.28

1.d4 Nf6	2.c4 g6	3.g3 c5	4.d5 Bg7
5.Bg2 b5	6.cxb5 d6	7.a4 a6	8.bxa6 Bxa6
9.Nf3 O-O	10.O-O Nbd7	11.Re1 Rb8	12.Nc3 Qa5
13.h3 Bc4	14.Nd2 Ba6	15.Nf3 Bc4	16.e4 Bb3
17.Qe2 Nb6	18.e5 Nfxd5	19.Bd2 Nb4	20.exd6 exd6
21.Bf4 Rbd8	22.Rac1 Nxa4	23.Ne4 Nxb2	24.Bxd6 Rfe8
25. ...			

QUESTION : White to win

Puzzle 1296 Solution :

6.Rf7+ Kd6
6...Ke8 7.Rh7+ Kf8 8.Bxh6+ Kg8 9.Rg7+ Kf8 10.Rf1+ Qf6 11.Rxf6#
7. Nxc4+ Opening the line from d1 to d6. **dxc4 8. Rd1+ Ke5 9. Bf4+ Ke4 10. Bf3#** Double bishop mate
10.Bg6#Double bishop mate
1-0

ৰেইলৱে টেলি মিৰে ইথেৰে ৰাগিৰে চুৰুৰ্থৰ টাপাৰ্থা সংৰাগিৰেৰ থৈকৰ্থৰ

ইম্ফাল, নভেম্বৰ ৫ (থৌৰ থেৰ থেৰ):

ৰাগিৰেৰ্থৰ্থাৰ্থ ৰেৰ্থৰেৰ্থ থেৰেৰ্থৰেৰ্থৰেৰ (ৰা থেৰে থে) ২৫ৰেৰ্থৰে ৰেৰিৰেৰ্থ ২৫ৰ্থৰ্থাৰ্থৰ্থি থে ৰা ৰে/ৰা ৰে ২৫ৰেৰ্থৰে ৰেৰ্থাৰ্থ/ইথেৰে/ ৰেৰ্থাৰেৰ্থ ৰাগিৰেৰ চুৰুৰ্থৰ টাপাৰ্থা থৈকৰ্থ ৰ্থাৰে ৰেৰ্থৰেৰ্থি ইথেৰে ৰাগিৰেৰ্থাৰ্থ ইৰ্থৰে ৰেৰ্থৰ্থৰে চুৰুৰ্থৰেৰ্থ থেৰে ৰেৰ ৰেৰি ৰ্থৰ্থৰেৰ ৰেৰ ৰে ৰেৰ্থৰ্থি গাৰ্থৰ্থেৰ্থৰে টাপাৰ্থ থেৰেৰ্থাৰ্থ ৰেৰ্থৰ্থৰ্থৰ্থ।

ৰ্থৰে ৰ্থৰ্থৰ্থি ৰ্থৰ্থ ৪ ১৬৮৮ৰ্থাৰ্থ ৰ্থৰ্থৰ্থ চুৰুৰ্থৰেৰ্থ থেৰে ৰেৰ ৰে থেৰ্থৰ্থ ৰ্থৰ্থৰেৰ ৰেৰ ৰে ৰেৰ্থাৰ্থ ৰ্থৰ্থৰ্থৰ্থ ৰেৰ্থৰ্থৰ্থৰ্থ ৰেৰ্থৰেৰ্থৰ্থি থেৰ্থৰ্থ ৰেৰ্থৰ্থৰ্থ ৰেৰ্থৰ্থৰ্থৰ্থৰ্থৰ্থ চুৰুৰ্থৰেৰ্থ থেৰে ৰেৰ ৰে থেৰ্থৰ্থ ৰ্থৰ্থৰ্থৰ্থ ৰেৰ্থৰ্থৰ্থৰ্থৰ্থৰ্থ ৰেৰ্থৰেৰ্থৰ্থি ৰ্থৰ্থৰ্থৰ্থ ৰেৰ্থৰ্থৰ্থৰ্থ ৰেৰ্থৰ্থৰ্থৰ্থ ৰে