মণিপুরনা য়ূম্বু ওইদুনা লৈবাক অহুমগী ওইবা ফ্রেন্দলি ফুটবোল টুর্নামেন্ট পাঙথোক্লগনি

ইম্ফাল, ফেব্রুৱারী ৬(ঐচএনএস):

মণিপুরনা য়ূম্বু ওইদুনা ইম্ফালদা লৈবাক অহুম- ফিফা রেঙ্কিং ১০৬ ইন্দিয়া, রেঙ্কিং ৯৪ কির্গিস রিপব্লিক অমদি রেঙ্কিং ১৫৯ ম্যান্মারগী ওইবা হিরো ট্রাই-নেসন ইন্টরনেসনল ফুটবোল ফ্রেন্দলি টুর্নামেন্ট মার্চ ২০দগী ২৮ ফাওবা পাঙথোক্লগনি হায়না ঙসি চীফ মিনিষ্টর নোংথোম্বম বিরেননা লাউথোকখ্রে।

ৱাফম অসি ঙসি চীফ মিনিষ্টর সেক্রেটরিয়েটতা পাউমীশিংগা উনবা অমদা মহাক্না ফোঙদোকখিবনি। চীফ মিনিষ্টরনা মখা তারদুনা টুর্নামেন্ট অসি মায় পাক্না শীনবা ঙম্নবা লৈঙাক্না অঙম্বা থাক্তা হোৎনগনি। ওল ইন্দিয়া ফুটবোল ফেদরেসননা ষ্টেট অসিদা পীরিবা খুদোংচাবা অসি মীয়াম্না থোকপীরক্তুনা মতেং পাংবীনবা অমদি মেটচশিং য়েংবীনবা আপীল তৌরক্লি।

লৈবাক অসিগী ফুটবোলগী সিনারিওদা ষ্টেট অসিগী শান্নরোয়শিংনা পীরিবা কন্ট্রিব্যুসনশিংবু শকখঙবীদুনা এ আই এফ এফনা ষ্টেট অসিদা টুর্নামেন্ট অসি শীনবগী খুদোংচাবা পীরকপনি হায়না চীফ মিনিষ্টরনা মখা তাখি।

মহাক্না মখা তানা লৈবাক অসি রিপ্রজেন্ট তৌদুনা মালেমগী ফম্বাক্তা হৌজিক-হৌজিক শান্নরিবা ষ্টেটকী শান্নরোয়- সুরেশ ৱাংজম, অমর্জিৎ কিয়াম, ধীরজ মোইরাংথেম, জিক্সন থৌনাওজম, এম দি নৱাজগুম্বা মমাংদা লৈবাক অসিবু রিপ্রজেন্ট তৌদুনা মালেমগী ফম্বাক্তা শান্নখিবা ষ্টেটকী শান্নরোয়শিংবুসু নীংশিংখি।

পাউমীশিংগা উনবা অদুদা শরুক য়াখিবা এ আই এফ এফকী প্রসিদেন্ট কল্যান চোবেনা চীফ মিনিষ্টরগী রেস্পোন্সপু থাগৎপা ফোঙদোকপগা লোয়ননা মণিপুর অসি ফুটবোল শান্নবা ষ্টেট অমনি হায়বসি এ আই এফ এফনা নীংথিনা খঙই হায়খি।

মহাক্না মখা তারদুনা ১৯৯৫-৯৬তগী নেসনল ফুটবোল লীগ হৌরকপদগী হৌজিক ফাওবদা ক্লব খূদিংমক্তা য়ামদ্রবদা মণিপুরগী শান্নরোয় অমমম্ য়াওদুনা লাক্লি।

ষ্টেট অসিনা ঙসি ফাওবদা মখোয়গী প্লেয়রশিং নেসনল টিমদা থারক্তুনা লাক্লি। হৌজিক্তি ফেদরেসননা ইন্দিয়াগী নেসনল সিনিয়র টিমবু অহানবা ওইনা ষ্টেট অসিদা থারকপা পাল্লি। লৈবাক অহুমগী ওইবা ফ্রেন্দলি ফুটবোল টুর্নামেন্ট অসি মপূং ওইনা মণিপুর লৈঙাক্না এ আই এফ এফকী টেক্নিকেল সপোর্টকা লোয়ননা ওল মণিপুর ফুটবোল এসোসিএসনগা খূৎশম্নদুনা শীন্দুনা পাঙথোক্কদবনি হায়না মহাক্না মখা তাখি।

চোবেনা মখা তারদুনা ষ্টেট অসিদা এ আই এফ এফকী কোচ, স্পোর্টস সাইন্স য়াওনা ফুল টেক্নিকেল সপোর্ট পীদুনা ষ্টেট অসিগী টেলেন্ট লৈরবা শান্নরোয়শিংবু নীংথিনা শেন্নীদুনা মালেমগী ফম্বাক্তা শান্নবা ঙম্নবা ফুটবোল একাদেমি অমা হাংনবগী ওইথোকপসু লৈ হায়খি।

১৩শুবা সহিদ মনোরঞ্জন ফুটবোল

অজেগী গোলনা ঈ এস য়ু মায় পাকখ্রে

ইম্ফাল, ফেব্রুৱারী ৬(ঐচএনএস):

মণিপুর অমদি নাগালেন্দ সেক্টর সী আর পি এফনা শীন্দুনা চথরিবা ১৩শুবা সহিদ মনোরঞ্জন মেমোরিএল ফুটবোল টুর্নামেন্ট ২০২২-২৩ ঙসি তাকয়েলগী সাই স্পোর্টস কমপ্লেক্সতা শান্নখিবা মেটচ অমদা ইষ্টর্ন স্পোর্টিং য়ুনিয়ন (ঈ এস য়ু) ৱাঙ্খেনা নাকো কৈশামথোং এলাংবম লৈকাইবু ১-০দা মায়থীবা পীখ্রে।

শান্নখিবা মেটচ অসিদা টিম অনীনা অহানবা হাফকী শান্নবদা গোল অমত্তা চন্নদনা দ্রো ওইখি। অনীশুবা হাফতা এল অজেনা শান্নবগী ৭৫ শুবা মিনটতা ঈ এস য়ুগী অমত্তা ঙাইরবা মায় পাকপগী গোল চনবা ঙমখি।

মেটচ অসিদা রেফরি আর কে অঙৌসনানা মায় পাকখিবা ঈ এস য়ুগী টিঐচথাঙ্গবার, এল তালেনাও অমদি এস সোহেন অহানবা হাফকী ইঞ্জুরি টাইম, অনীশুবা হাফকী শান্নবগী ৭৭ অমদি ইঞ্জুরি টাইমদা য়েলো কার্দ অমমম্ বূক তৌখি।

টুর্নামেন্ট অসিগী মখা চথরকপা ওইনা লৈবাকপোকপা নুমিৎতা মেটচ অনী শান্নরগনি। অহানবা মেটচতা য়ং ফিজিক য়ুনিয়ন ললাম্বুং মখোঙ অমদি জুভেনাইল ক্লব সগোলবন্দ তেরা সাপম লৈরক অয়ূক পুং ১০.৩০দা অদুগা অনীশুবা মেটচতা রাইজিং এথলেটিক্স য়ুনিয়ন (রাও) লাইরিকয়েংবম মখা লৈকাই অমদি য়ুনাইটেদ স্পোর্টস এসোসিএসন (য়ু এস এ) খুরাই অনীনা নুংথিল পুং ১.৩০দা লম্বা তৌনরগনি।

কৃষ্ণচন্দ্র অমদি কিষন পেরা মোটোর কোর্সতা শরুক য়ারগনি

ইম্ফাল, ফেব্রুৱারী ৬(ঐচএনএস):

অসামগী পানিখাইটিদা থা অসিগী ৯দগী ২৩ ফাওবা পাঙথোক্কদৌরিবা নেসনল ইন্সটিট্যুট ওফ মাউন্টেনিয়রিং এন্দ এলাইদ স্পোর্টস (নিমস), দিরঙ্গ অরুনাচল প্রদেশকী ওইবা বেসিক পেরা মোটোর কোর্সতা ষ্টেটকী শান্নরোয় অনী- কৃষ্ণচন্দ্র অহন্থেম অমদি য়ুম্লেম্বম কিষননা শরুক য়ারগনি হায়না মণিপুর মাউন্টেনিয়রিং এন্দ ট্রেক্কিং এসোসিএসনগী সেক্রেটরি এম কুমারনা খঙহল্লক্লি।

কোর্স অসি মিনিষ্ট্রি ওফ দিফেন্সকী মখাদা লৈবা নেসনল ইন্সটিট্যুট অমা ওইরিবা নেসনল ইন্সটিট্যুট ওফ মাউন্টেনিয়রিং এন্দ এলাইদ স্পোর্টস নিমসকী এরো এদভেঞ্চরগী শরুক অমা ওইনা পাঙথোকপনি।

কোর্স অসিবু শরুক য়াগদৌরিবা ষ্টেটকী শান্নরোয় ২ থা অসিগী ৭তা বাই রোদতা ইম্ফাল থাদোক্লগনি।

শান্নরোয়শিংগী দোক্যুমেন্ট পীশিল্লক্কবা খঙহল্লক্লি

ইম্ফাল, ফেব্রুৱারী ৬(ঐচএনএস):

থাইলেন্দনা য়ূম্বু ওইদুনা পাটায়া সিটিগী পাটায়া স্পোর্টস কমপ্লেক্সতা মে ২৩দগী ২৫ ফাওবা পাঙথোক্কদৌরিবা ইন্টরনেসনল ওল ষ্টাইল মার্সিএল আর্ট চেম্পিয়নশিপ ২০২৩দা ইন্দিয়া রিপ্রজেন্ট তৌদুনা শরুক য়াগদবা ষ্টেটকী শান্নরোয়শিংনা মশা-মশাগী ওইবা ফোরেন পাসপোর্ট কোপী, আধার কোপী, মেদিকেল ফিটনেস সর্টিফিকেট অমদি পাসপোর্ট ফোটোশিং থা অসিগী ১৫ ফাওবগী মনুংদা এসোসিএসনগী ওফিসতা পীশিল্লক্কবা সাউথ এসিয়ন ওল স্পোর্টস ফেদরেসনগী সেক্রেটরি এন জি জিট খুমনচানা থাদোরকপা চেরোল অমনা খঙহল্লক্লি।

চেলেঞ্জ কপ ভেটরান ফুটবোল

ভি এফ সী কক্ৱানা আর এফ সী মায়থীবা পীখ্রে

ইম্ফাল, ফেব্রুৱারী ৬(ঐচএনএস):

মণিপুর ভেটরান ফুটবোল এসোসিএসননা শীন্দুনা মালোমগী ৱাই দব্লিয়ু সী গ্রাউন্দদা চথরিবা ২২শুবা চেলেঞ্জ কপ ভেটরান ফুটবোল টুর্নামেন্টকী ঙসি শান্নখিবা গ্রুপ এগী মেটচ অমদা ভি এফ সী কক্ৱানা আর এফ সী খম্নাম লৈরকপু ৪-০দা মায়থীবা পীখ্রে।

টিঐচ জোফিনা শান্নবগী ১৬শুবা মিনটতা কক্ৱা টিমগী অহানবা গোল চনবা ঙমখি। এ জয়ন্তনা অহানবা হাফ লোইরমদাই ইঞ্জুরি টাইমগী অনীশুবা মিনটতা কক্ৱা টিমগী গোল ১গা হাপচিন্দুনা আর এফ সীবু ২-০দা অহানবা হাফ লোইবা ফাওবদা মাংজিল থাখি। মহাক্না মখা তানা অনীশুবা হাফকী শান্নবগী ৩১ শুবা মিনটতা গোল ১গা হাপচিনবা ঙমখি। এস গান্ধীনা শান্নবগী ৪৪শুবা মিনটতা ভি এফ সীগী মায় পাকপগী ৪শুবা গোল চনবা ঙমখি।

অমরোমদা, গ্রুপ দিগী ঙসি শান্নখিবা মেটচ অমদা ৯ এ এম য়াইস্কুল অমদি এফ সী ইম্ফাল গোল অমত্তা চন্নদনা দ্রো ওইখ্রে।

মেটচ অসিদা রেফরিনা এফ সী ইম্ফালগী এম বিশ্বরজিৎ অমদি য়াইস্কুলগী এম রঞ্জিৎ শান্নবগী ২৯ অমদি ৪৪দা য়েলো কার্দ অমমম্ বূক তৌখি।

টুর্নামেন্ট অসিগী মখা চথরকপা ওইনা লৈবাকপোকপা নুমিৎতা তোঙান-তোঙানবা গ্রুপকী মেটচ অনী শান্নরগনি।

মাষ্টর এথলিটশিং ফেব্রুৱারী ১১দা ইম্ফাল থাদোক্লগনি

ইম্ফাল, ফেব্রুৱারী ৬(ঐচএনএস):

হরয়ানাগী পঞ্চকুলাদা থা অসিগী ১৬তগী ১৯ ফাওবা পাঙথোক্কদৌরিবা ৪শুবা নেসনল মাষ্টর এথলেটিক্স চেম্পিয়নশিপ ২০২৩দা মণিপুর রিপ্রজেন্ট তৌদুনা শরুক য়াগদৌরিবা মাষ্টর এথলেটিক্স টিম থা অসিগী ১১দা ইম্ফাল থাদোক্লগনি।

চেম্পিয়নশিপ অসিদা শরুক য়াগদবা ষ্টেটকী মাষ্টর এথলিটশিংনা নুমিৎ অসিগী অয়ূক পুং ৮ তাবা মতমদা দিক্ষু রোদতা লৈবা মণিপুর ষ্টেট বস টর্মিনেসন (আই এস বি টি) দা মতম চানা লাক্তুনা টিম ওফিসলদা রিপোর্ট তৌরনবা মণিপুর মাষ্টর এথলেটিক্স এসোসিএসন (এম এম এ এ)গী এদহোক কন্মিটিগী কনভিনর ওইরিবা এ অজয়কুমারনা প্রেসতা থাদোরকপা চেরোল অমনা খঙহল্লক্লি।

ষ্টেট আর্মরেষ্টলিং : পামকালনা টিম চেম্পিয়ন ওইখ্রে

ইম্ফাল, ফেব্রুৱারী ৬(ঐচএনএস):

মণিপুর আর্মরেষ্টলিং এসোসিএসননা শীন্দুনা থা অসিগী ৪ অমদি ৫দা নুমিৎ নীনি চুপ্পা খুমন লম্পাক ম্যেন ষ্টেদিয়ম কমপ্লেক্সতা পাঙথোকখিবা ৪০শুবা মণিপুর ষ্টেট আর্মরেষ্টলিং চেম্পিয়নশিপ কম ট্রায়ল সেলেক্সন ২০২৩দা পামকাল তেরা মোইরাং হনুবা লৈকাইনা টিম চেম্পিয়ন অমদি মণিপুর পুলিস স্পোর্টস ক্লবনা টিম রন্নর্স অপ তাবা ঙমখ্রে।

জুনিয়র নুপীমচাগী কাঙলূপ্তা সোরাইসম প্রিতি, এল পুস্পরানী, দোলি ৱাইখোম, লৈশেম্বী মুতুম অমদি লৈশাংথেম মেদোনানা কেজি ৪৫, ৫৫, ৬০, ৭০ অমদি ৮০গী অহানবা পোজিসন তাবা ঙমখি। ৱাইখোম লিংজেলথোইবীনা কেজি ৭০গী কাঙলূপ্তা অনীশুবা পোজিসন তাখি।

জুনিয়র নুপামচাগী কাঙলূপ্তা খুরাইজম থোমাস, সঞ্জেনবম কুমজালেম্বা, গুরুময়ুম রোহিট, নোকোলাস থৌনাওজম, কদিংটিক কামৈ অমদি অর্নব কুমারনা কেজি ৫০, ৫৫, ৬০, ৬৫, ৭০ অমদি ৮০গী অহানবা পোজিসনশিং তাখি। অদুগা লাইশ্রম ষ্টেলিন, এলাংবম খাগেম্বা, জি এ ক্রিপারাজ অমদি চলাম্বা ৱাংখৈময়ুমনা কেজি ৫০, ৫৫, ৭০ অমদি ৮০গী অনীশুবা পোজিসনশিং তাখি।

সিনিয়র নুপীগী কাঙলূপ্তা আর কে তম্ফাসনা, কোন্থৌজম বিনোদিনী, লৈশাংথেম ইনাওবী, সোরাম রানী, এম মেমচা অমদি সগোলশেম শান্তিনা কেজি ৫৫, ৬০, ৬৫, ৭০, ৮০ অমদি ৮০ মথক্কী অহানবা পোজিসনশিং তাখি। অদুগা সোরাম ভেলেন্টিনা, সী ঐচ পার্বাতি অমদি এস ঐচ অরুনানা কেজি ৬৫, ৭০ অমদি ৮০গী অনীশুবা পোজিসনশিং তাখি।

সিনিয়র নুপাগী কাঙলূপ্তা ভিমেশ লাইশ্রম, থিঙুজম লিরিখোম্বা, তৌরাংবম সটিশ মৈতৈ, দেমসন, কাশুং, গাইখোনপু লোংমৈ, মুতুম জিবন, কোন্থৌজম সিদার্থ, টি ঐচ তোন্দোন, খ্বাইরাকপম সঞ্জিৎকুমার অমদি এম দি অব্দুল সলামনা কেজি ৫৫, ৬০, ৬৫, ৭০, ৭৫, ৮০, ৮৫, ৯০, ১০০ অমদি ১১০গী অহানবা পোজিসনশিং তাখি। অদুগা কে এস ঐচ উমাকান্তা, থোঙাম রেমন, লোংমৈ পাওলিনলোং, অলেক্স লালমোনলিয়ন, অঙানবা ৱাংখেরাকপম, সৈমিনগৌ লুংদিম, কোন্থৌজম ধনবির, ফুরিৎশাবম টাইসন, ইঙুদম দেনিল অমদি ফাইরেম্বম বিকাশনা অনীশুবা পোজিসনশিং তাখি।

চেম্পিয়নশিপ অসিদা অহানবা অমদি অনীশুবা পোজিসন তাখিবশিংনা জম্মুদা চহী অসিগী মে থাদা পাঙথোক্কদৌরিবা ৪৫শুবা নেসনল আর্মরেষ্টলিং চেম্পিয়নশিপতা মণিপুর রিপ্রজেন্ট তৌদুনা শরুক য়ারগনি।

লোইশিনবগী থৌরমদা এক্স এম এল এ ওক্রম জয়না অথোইবা মীথুংলেন অমদি আই এ এফকী হান্নগী প্রসিদেন্ট এল রনবিরনা থৌরম মপূ ওইনা শরুক য়াখি।

ওল ইন্দিয়া ইন্টর সাই কারাটে টুর্নামেন্ট ফেব্রুৱারী ৮দগী হৌরগনি

ইম্ফাল, ফেব্রুৱারী ৬(ঐচএনএস):

স্পোর্টস ওথোরিটি ওফ ইন্দিয়া নোর্থ ইষ্ট রিজন সেন্টর (সাই এন ঈ আর সী) ইম্ফালনা য়ূম্বু ওইদুনা ওল ইন্দিয়া ইন্টর সাই কারাটে টুর্নামেন্ট ২০২৩ থা অসিগী ৮গী নুংথিল পুং ১দা খুমন লম্পাক্কী সাই এস টি সী ইন্দোর হোলদা পাঙথোক্লগনি।

টুর্নামেন্ট অসিদা তোঙান-তোঙানবা অৱাং- নোংপোক্কী সাই এস টি সী মরি- এস টি সী মিসন ভেঙ্খলাং আইজোল, এস টি সী ইম্ফাল, এস টি সী নহরলাগুন অরুনাচল প্রদেশ অমদি এস টি সী শিলোংদগী লাকপা শান্নরোয় অমদি ওফিসল নুপা ৩২ অমদি নুপী ২৯ পুন্না মীওই ৬১না শরুক য়ারগনি।

এস টি সী ইম্ফালগী ওইনা সোইবম চন্দ্রিমা চনুনা কোচ অদুগা শান্নরোয় নুপা ৭ অমদি নুপী ৫না শরুক য়ারগনি।

হৌদোকপগী থৌরমদা য়ূঠ এফেয়র্স এন্দ স্পোর্টসকী প্রিন্সিপাল সেক্রেটরি এস এস ছাব্রানা অথোইবা মীথুংলেন, সাই এন ঈ আর সী ইম্ফালগী রিজনেল দিরেক্টর ইন-চার্জ লিয়ানমিন্থাংনা থৌরম মপূ অদুগা এস এস টি সী ইম্ফালগী দেপ্যুটি দিরেক্টর এল ইবোমচানা অখন্নবা মীথুংলেন ওইনা শরুক য়ারগনি।

থোংজু কেন্দ্র মারাথোন পাঙথোক্লগনি

ইম্ফাল, ফেব্রুৱারী ৬(ঐচএনএস):

থোংজু কেন্দ্র তেংবাঙ লূপ (টি কে টি এল)না শীন্দুনা অনীশুবা থোংজু কেন্দ্র ওপন মারাথোন চহী অসিগী মার্চ ৫দা পাঙথোক্লগনি।

মারাথোন অসি ইবুধৌ পুরুকশৌবী কমপ্লেক্সতগী হৌরগা মৈরা বাশিখোংদা পন্থুংফম ওইগনি। মারাথোন অসি থোংজু এসেম্ব্লি কন্সটিট্যুয়েন্সিদা লৈবা চহী ১৪ ফারবা শান্নরোয়শিংনা শরুক য়াবা য়াগনি। মারাথোন অসিগী এপ্লিকেসন ফোর্ম থা অসিগী ১৫দগী লোকল ক্লবশিংগী খূথাংদগী ফংলগনি।

টুর্নামেন্ট অসিগী অহানবা পোজিসন তাবদা লুপা লিশিং ১০, অনীশুবদা লুপা লিশিং ৭, অহুমশুবদা লুপা লিশিং ৫ অমদি লমথুংফম য়ৌরকপা পার্টিসিপেন্টশিংদা কন্সোলেসন প্রাইজ ওইনা লুপা ৫০০/৫০০ পীগনি হায়রি।

অমরোমদা, থোংজু কেন্দ্র তেংবাঙ লূপ অসিগী জেনরেল বোদি মীফম থা অসিগী ৫দা উচেক্লোন লাইকোন্দা পাঙথোক্লবা মতুং টর্ম ২০২৩-২৬ ফাওবগী ওফিস বিয়ররশিং খনখ্রে। অথোকপম শশিকুমার লুৱাংনা প্রসিদেন্ট অমদি লিসম প্রতাপনা সেক্রেটরি ওইনা খনখি।

ষ্টেট জিম্নাষ্টিক্স টিম লাউথোকখ্রে

ইম্ফাল, ফেব্রুৱারী ৬(ঐচএনএস):

কোলকট্টাগী শুদিরাম অনুশিলান কেন্দ্রদা থা অসিগী ১৬তগী ১৯ ফাওবা পাঙথোক্কদৌরিবা সব-জুনিয়র আর্টিষ্টিক জিম্নাষ্টিক্স (এম এ জি অমসুং দব্লিয়ু এ জি) নেসনল চেম্পিয়নশিপতা মণিপুর রিপ্রজেন্ট তৌগদবা ষ্টেট জিম্নাষ্টিক্স টিম নোংমাইজিং নুমিৎতা ওল মণিপুর জিম্নাষ্টিক্স এসোসিএসননা লাউথোকখ্রে।

ষ্টেট টিম অসিগী ওফিসল ওইনা আর কে বিজয়চন্দ্র (কোচ এম এ জি), ৱাই রঞ্জন (কোচ দব্লিয়ু এ জি), পি অখেলো (মেনেজর), এস সত্যজিৎ (জজ) অমদি এল টিকেন (ঐচ ও দি)না শরুক য়ারি।

শান্নরোয়শিং অদুদি চহী ১২ মখাগী নুপামচাগীদা দব্লিয়ু চিঙ্খোঙানবা, এন দিপক মৈতৈ, টি য়োইহেনবা মৈতৈ; চহী ১৪ মখাগীদা পিটর নাওরেম অমদি টি ঐচ লমঙানবা; চহী ১৪ মখাগী নুপীগীদা গ্রেসমি পাওম্বম, লনচেনমৈলু কামৈ অমদি পি রোশনিনি।

ফ্রেন্দলি ফুটবোল মেটচ শান্নখ্রে

ইম্ফাল, ফেব্রুৱারী ৬(ঐচএনএস):

আই জি এ আর (সাউথ)কী লমজিং মখাদা লোক্তাক বট্টালিয়ন অসাম রাইফলসনা তেরাখোং এথলেটিক্স, সোসল এন্দ কলচরেল ওর্গনাইজেসন (টাস্কো)গা খূৎশম্না শীন্দুনা তেরাখোং ভিলেজদা নোংমাইজিং নুমিৎতা লমদম অদোমগী নহাশিং অমদি অসাম রাইফলস ট্রুপশিংগী ওইবা ফ্রেন্দলি ফুটবোল মেটচ অমা পাঙথোকখ্রে।

HUEIYEN LANPAO DAILY CHESS PUZZLE

PUZZLE NO. 709

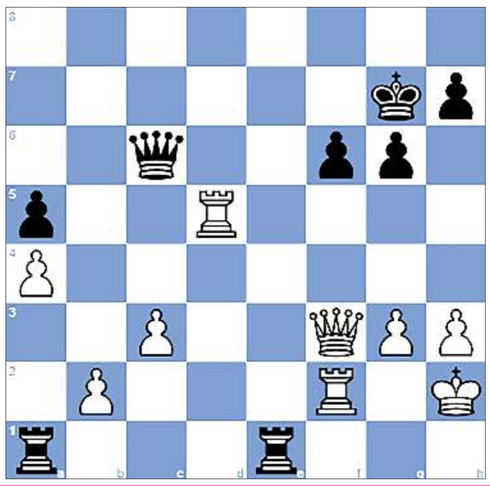

GM Alireza Firouzja (2785) - GM Vasif Durarbayli (2635)
Airthings Masters Play-In chess.com INT (3), 2023.02.03

1.e4 c5	2.Nf3 d6	3.d4 cxd4	4.Nxd4 Nf6
5.Nc3 a6	6.Bd3 g6	7.f3 Nc6	8.Be3 Qb6
9.a3 e5	10.Nf5 Qc7	11.Ng3 Be6	12.O-O Bg7
13.Qd2 O-O	14.Bg5 Rac8	15.Kh1 Nd7	16.Nf5 Bf6
17.Bxf6 Nxf6	18.Qh6 Ne8	19.f4 f6	20.Ne3 Qg7
21.Qh4 exf4	22.Qxf4 Ne5	23.Rad1 Nc7	24.Be2 Rcd8
25.Rd2 b5	26.Rfd1 Qe7	27.a4 b4	28.Ncd5 Bxd5
29.Nxd5 Nxd5	30.Rxd5 Qc7	31.R1d2 a5	32.h3 Kg7
33.Qe3 Rfe8	34.Qd4 Nf7	35.Bc4 Re5	36.Rb5 Ng5
37.Bd5 Ne6	38.Qe3 Nc5	39.c3 b3	40.Bxb3 Rxe4
41.Qf3 Re1+	42.Kh2 d5+	43.g3 Nxb3	44.Rxb3 Rde8
45.Rf2 Qc6	46.Rb5 Ra1	47.Rxd5 Ree1	48. ...

QUESTION :

White to win

Puzzle 708 Ans. :

26. Qxf7
Your moves:26.g6
Bxf7 27. Nxf7#
1-0

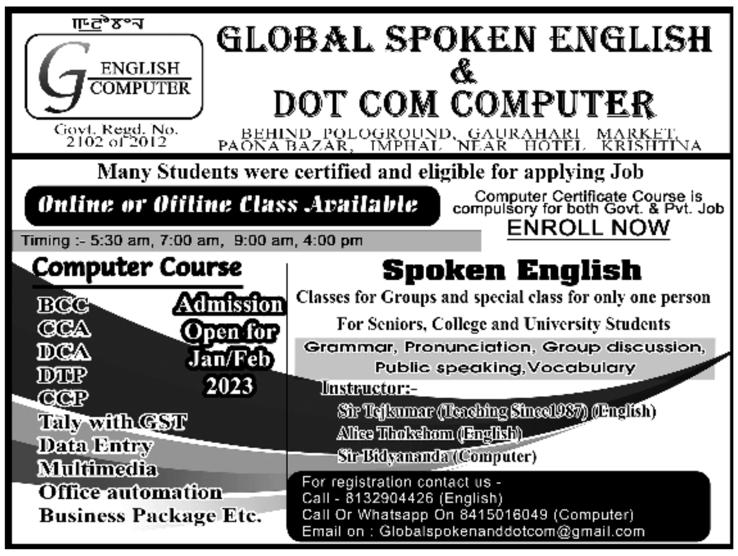

HL-B/7933/5/2-7/4

Sl. no	POST	QUALIFICATION	VAC	SALARY	AGE	BRANCH
1.	G.M / Manager	Graduate + 3yrs exp.	2+2	Negotiable	30-35	H.Q
2.	Office Assistant	10+2 (Computer Know)	2+2+2 +2+2	Negotiable	18-25	Sekmai, Samurou, Thoubal, Kakching, Nambol, Moirang
3.	Grade-IV	VIII Passed	3	Negotiable	18-25	H.Q
7.	Driver (Car/Tata)	3 to 5 yrs. experience	5	Negotiable	18-25	H.Q
8.	Mechanic(2/W & 4/W)	VIII Passed	3+2	Negotiable	18-35	H.Q
9.	Security/GUNMAN	VIII Passed	5	6,500-15,500	18-25	H.Q

HL-P/5805/2/26/1-1/3(alt)

HL-P/7975/12

Printed, published and owned by Soubam Niladhaja Singh, published from Sega Road, Thouda Bhabok Leikai, Imphal West-795001, Manipur & printed at M/s. Kangleipak Printers, Sega Road, Thouda Bhabok Leikai, Imphal West-795001, Manipur
Editor : Maibam Dhanabir Meetei, Resident Editor: Dr. Khaidem Athouba; Telephone Nos. 0385-2440771/2445104/2445106, e-mail:hueiyen_lanpao@yahoo.co.in, hueiyen_lanpao@rediffmail.com