নেশনল গেমস ২০২৫ : বোক্সিং অমসুং টাইক্কোন্দোদা ব্রোঞ্জ মেদল ২/২, সাইক্লিংদা ব্রোঞ্জ মেদল ১ লৌখ্রে

ইম্ফাল, ফেব্রুবারী ৬ (ঐচ এন এস): উত্তরখন্দনা য়ুম্বু ওইদুনা পাঙথোক্লিবা ৩৮লক শুবা নেশনল গেমসকী ওইনা ঙসি মণিপুরগী শান্নরোয়শিংনা ঙসি বোক্সিংদা ব্রোঞ্জ মেদল ২, টাইক্কোন্দোদা ব্রোঞ্জ মেদল ২ অদুগা সাইক্লিংদা ব্রোঞ্জ মেদল ১ পূন্না ব্রোঞ্জ মেদল ৫ লৌদুনা মণিপুরগী মেদল মশীং ৩৩ শুহনখ্রে।

বোক্সিংগী ওইনা নুপাগী কেজি ৫১গী কটাগোরিদা মণিপুরগী চিংলেম্বা মায়োক্লরিবা লম্বা চানি দগড়গী অসুল পুনিয়াগী মখুৎতা সেমীফাইনেলদা মায়থীবা নংহৌবদগী ফাইনেল চঙনবা মঙলান অরেম্বদা তাখিবগা লোয়ননা ব্রোঞ্জ মেদলদা লৈহৌখিবনি। অদুগা নুপীগী কেজি ৫৭কী কটাগোরিদা মণিপুরগী সোভি জাজো মহাক্কী লম্বা সঙ্গিতা খোকারগী মখুৎতা মায়থীবা নংদুনা ব্রোঞ্জ মেদল লৌহৌখিবনি। মণিপুরগী ওইনা চথরিবা নেশনল গেমস অসিদা বোক্সর অমত্তা ফাইনেল য়ৌবা ঙমখিদ্রে।

অমরোমদা, টাইক্কোন্দো ইভেন্টকী নুপীগী কেজি ৫৭ মখাগী কটাগোরিদা হাফিজা খাটুননা ব্রোঞ্জ মেদল লৌবা ঙমখ্রে। অদুগা কেজি ৭৩ মখাগী কটাগোরিদনা লাইশ্রম প্রিয়ানা ব্রোঞ্জ মেদল লৌবা ঙমখিবনি।

সাইক্লিংগী ওইনা মণিপুরগী সাইক্লিষ্ট লাইতোঙ্গম রোনাল্ডোনা সিলভর মেদল অমা লৌবা ঙমখ্রবা মতুং ঙসি মেন্স ইলিট কৈরিন দিষ্টেন্স ইভেন্টতা ব্রোঞ্জ মেদল অমা মখা তানা লৌবা ঙমখ্রে।

হোক্কী মশান্নগী ওইনা মণিপুরগী নুপা অমসুং নুপী টিম অনীমক ঙসি শান্নখিবা তোঙান-তোঙানবা মেটচশিংদা মায়থীবা নংখ্রে। দেহরাদুন সিটিদগী পুং ১.৩০ রোম চৎলগা লৈবা হরিদ্বার টাউনগী ভি কে ষ্টেদিয়মদা ঙসি মেন্স হোক্কীগী ওইনা মণিপুর অমসুং পঞ্জাবকী মরক্তা অকনবা মওংদা লম্বা তৌনখি। টিম অনীগী মরক্তা ঙসি শান্নখিবা হোক্কী মেটচ অদুগী ওইনা হৌগৎলকপদা নাকল অনীমক্কী শান্নরোয়শিং হৈ-শিংবা মান্ননা শান্নবা ঙমখি। অদুমওইনমক মেটচকী অপীবা অরোইবা মতম ফাওবদা পঞ্জাবনা মণিপুরবু পাঞ্জল ২-০দা মায়থীবা পীরম্লবসু মখা তাবা মেটচশিং মায় পাক্লবা হোৎনগনি হায়না ষ্টেট কোচকী মায়কৈদগী ফোঙদোরক্লি। ব্রিমেন্স হোক্কীগী ওইনা ভি কে ষ্টেদিয়মদা মণিপুর অমসুং ঝরখন্দগী মরক্তা শান্নখিবা মেটচ অদুগী ওইনা হৌগৎলকপদগী ঝরখন্দগী শান্নরোয়শিংনা লাকচনা শান্নবা ঙমখি। বোল হেন্না পায়দুনা লাকচনা শান্নবা ঙম্বগী খূদোংচাবা লৌরগা ঝরখন্দনা মণিপুরবু লাকচনা পাঞ্জল ৭-০দা মায়থীবা পীরমখিবনি।

38th National Games 2025 Medal Tally

Rk	State	G	S	B	T
1	Karnataka	28	11	15	54
2	SSCB	27	10	9	46
3	MP	17	37	10	34
4	Maharastra	16	35	31	82
7	**Manipur**	**11**	**10**	**12**	**33**

ব্রিমেন্স অন্দর-১৫ ব্রান দে ট্রোফি

থাও থাংমৈবন্দনা পি সী সী ময়াইকোইবী অদুগা শেদো থাংমৈবন্দনা পি টি আর সী পাৎসোই থোইখ্রে

ইম্ফাল, ফেব্রুবারী ৬(ঐচ এন এস): মণিপুর ক্রিকেট এসোসিএশন (এম এন সী এ)না শীন্দুনা চথরিবা অনীরকশুবা এম এন সী এ ব্রিমেন্স অন্দর-১৫ ব্রান দে ট্রোফি ২০২৪-২৫গী ওইনা ঙসি শান্নখিবা তোঙান-তোঙানবা মেটচশিংদা থাও থাংমৈবন্দনা পি সী সী ময়াইকোইবী অদুগা শেদো থাংমৈবন্দনা পি টি আর সী পাৎসোই থোইখ্রে।

ঙসি অয়ুক অঙনবদগী হৌরগা পি সী সী গ্রাউন্দ ময়াইকোইবীদা থাও অমসুং পি সী সীগী মরক্তা শান্নখিবা মেটচ অদুগী টোস পি সী সীনা ঙমদুনা হান্না বেটিং তৌদুনা শান্নখি। অহানবা ইন্নিংসতা পি সী সীনা বেটিং তৌদুনা শান্নখিবা অদুগী ওইনা অপীবা ওভর ৩০ লোইবদা টিম অদুগী ব্রিকেট ৬ তুরগা পূন্না রন ২২০ লৌবা ঙমখি। ইন্নিংস অসিগী ওইনা বেটসমেন ওক্রম য়াশিকানা বোল ৯৭ মায়োক্লবদা রন ৬১, নোংথোম্বম লাংলেনথোইবী চনুনা বোল ২৬ মায়োক্লবদা রন ৩৩ অদুগা নিংথোইম্না থৌদামনা বোল ৪০ মায়োক্লবদা রন ৭০ লৌরমখি।

থাওনা টার্গেট রন লৌবা ঙম্লবা বেটিং তৌদুনা শান্নখিবা ইন্নিংস অদুগী ওইনা ওপনর বেটসমেন ওইখিবী সুরঙ্গিনী কাঙবমনা বোল ২১ মায়োক্লবদা রন ২১ অদুগা অতোপ্পা ওপনর বেটসমেন ওইখিবী রোমেনী উশমনা বোল ৮৮ মায়োক্ল বদা রন ৮৮ লৌরগা আউট ওইদনা লৈবা ঙমখিবগা লোয়ননা টার্গেট রন য়ৌহন্নবা হোৎনবদা চাওনা মতেং পাংলমখি। ইন্নিংস অসিগী ওইনা ওভর ২৭.১ শুরকপদা থাওগী ব্রিকেট ৬ তুরগা টার্গেট রন ২২১ লৌবা ঙমখিবদগী মেটচ অদু থাওনা ব্রিকেট ৪দা মায় পাকখিবনি।

ঙসি শান্নখিবা মেটচ অদুগী মেন ওফ দি মেটচনা থাওগী রোবেনী উশমনা তাখি।

অমরোমদা, থাও গ্রাউন্দ থাংমৈবন্দদা শেদো থাংমৈবন্দ অমসুং পি টি আর সী পাৎসোইগী মরক্তা শান্নখিবা মেটচ অদুগী টোস শেদোনা ঙমদুনা হান্না বেটিং তৌদুনা শান্নখি। অহানবা ইন্নিংসতা শেদোনা বেটিং তৌদুনা শান্নখিবা অদুগী ওইনা টিম অদুগী বেটসমেন হংলেম মালেমঙানবীনা বোল ১৭ মায়োক্লবদা রন ২০ লৌরমখিবা অদুনৎতনা লেমহৌরিবা বেটসমেন অমত্তনা দিজিট অনী শুনা রনশিং লৌবা ঙমখিদবদগী ওভর ১৮.২ শুরকপদা ব্রিকেট ১০ মক তুরগা রন ৯১দগী হেন্না লৌবা ঙমখিদে।

পি টি আর সীনা টার্গেট রন লৌবা ঙম্লবা বেটিং তৌদুনা শান্নখিবা ইন্নিংস অদুগী ওইনসু টিম অদুগী বেটসমেন অমত্তনা রন ৫ য়ৌনা লৌবা ঙমখিদবনা মরম ওইরগা ওভর ১২.৫ শুরকপদা ব্রিকেট ১০ মক তুরগা রন ৩১ খক লৌবা ঙমখিবদগী মেটচ অদু শেদোনা রন ৬০দা মায় পাকখিবনি।

মেটচ অদুগী মেন ওফ দি মেটচনা শেদোগী শাগৎপম হেন্থোইবীনা তাখি।

তাম এফ সী সেক্তানা এ এল সী সী ও চজিং মায়থীবা পীরম্লগা ফাইনেল চঙখ্রে

ইম্ফাল, ফেব্রুবারী ৬(ঐচ এন এস): হাওরৈবী নোরদর্ন ষ্টার ক্লব (ঐচ এন এস সী)না হাওরৈবী অপূনবা এফ সীগা খূৎশম্নরগা হৌজিক চথরিবা ৫রকশুবা চন্দ্রনদি ট্রোফি ২০২৫-৯ মেন এসাইদ ষ্টেট লেভেল ভিলেজ ওপন ফুটবোল টুর্নামেন্টকী ওইনা ঙসি শান্নখিবা অনীশুবা সেমীফাইনেল মেটচতা তাম এফ সী সেক্তানা এ এল সী সী ও চজিং মায়থীবা পীরম্লগা ফাইনেল চঙখ্রে।

ঙসি নুংথিল পুং ২ তাবদগী হৌরগা টুর্নামেন্ট অসিগী ওইনা শান্নখিবা অনীশুবা সেমীফাইনেল মেটচতা তাম এফ সীনা পেনাল্টি শুটআউটতা এ এল সী সী ওবু মায়থীবা পীরম্লগা ফাইনেল চঙবা ঙমখিবনি। ফাইনেলদা তাম এফ সীনা করাম এফ সীগা লম্বা তৌনরগনি।

ঙসি টিম অনীগী মরক্তা শান্নখিবা মেটচ অদুগী ওইনা হৌগৎলকপদগী নাকল অনীমক্কী শান্নরোয়শিংনা হৈ-শিংবা মান্ননা শান্নবা ঙমখিবদগী অমনা অমগী মায়কৈদা পাঞ্জল চন্নবা হোৎনখিবশিং মায় পাকপা ঙম্লখিদে। মদুনা মরম ওইরগা অহানবা হাফ লোইবা ফাওবদা টিম অনীমক্লা পাঞ্জল অমত্তা চন্নবা ঙমদনা লৈখি।

অনীশুবা হাফ শান্নখিবা অদুগী ওইনসু মখা তানা টিম অনীমক্কী শান্নরোয়শিংনা বোল পায়বগী চাং মান্ননা শান্নবা ঙমখি। নাকল অনীমক্লা পাঞ্জল চন্নবা হোৎনরবসু হৈ-শিংবা মান্নখিবনা মরম ওইরগা পাঞ্জল চন্নবা হোৎনখিবশিং অরেম্বদা তাখি। মেটচকী অপীবা অরোইবা মতম ফাওবদা টিম অনীমক্লা পাঞ্জল অমত্তা চন্নবা ঙমদনা লৈখি। তুংদা রেফরিনা টিম অনীগী মরক্তা পেনাল্টি কাওননবা খঙহনখি। পেনাল্টি শুটআউটতা তাম এফ সীনা এ এল সী সী ওবু পাঞ্জল ৪-২দা মায়থীবা পীরম্লগা ফাইনেল চঙখিবনি।

রেস খ্বাই নাগামপাল অমসুং পি টি আর সী পাৎসোই পার্ট-৪ মায় পাকখ্রে

ইম্ফাল, ফেব্রুবারী ৬ (ঐচ এন এস): মণিপুর ক্রিকেট এসোসিএশন (এম এন সী এ)না শীন্দুনা মোদেল হায়র সেকেন্দরি স্কুল অমদি ওরিয়েন্টেল কোলেজ গ্রাউন্দদা হৌদোকখিবা ৯লক শুবা এম এন সী এ দব্লিয়ু প্রহ্লাদ অমসুং দব্লিয়ু রমানন্দ ইলিট টুর্নামেন্ট ২০২৫গী ওইনা ঙসি শান্নখিবা তোঙান-তোঙানবা মেটচশিংদা রেস খ্বাই নাগামপাল লামাবম লৈকাইনা কে সী সী কোংবা বজার অদুগা পি টি আর সী পাৎসোই পার্ট-৪না চেম্প ক্রিকেট ক্লব খাগেমপল্লি মায়থীবা পীখ্রে।

ঙসি অয়ুক অঙনবদগী হৌরগা মোইজিং পব্লিক গ্রাউন্দ থৌবালদা রেস অমসুং কে সী সীগী মরক্তা শান্নখিবা মেটচ অদুগী টোস কে সী সীনা ঙমদুনা হান্না ফিল্ডিং তৌনবা খনখিবদগী অহানবা ইন্নিংসতা রেসনা বেটিং তৌদুনা শান্নখি। রেসনা বেটিং তৌদুনা শান্নখিবা ইন্নিংস অদুগী ওইনা অপীবা ওভর ৪০ লোইবদা টিম অদুগী ব্রিকেট ১০ মক তুরগা পূন্না রন ২১৬ লৌবা ঙমখি।

কে সী সীনা টার্গেট রন লৌবা ঙম্লবা বেটিং তৌদুনা শান্নখিবা ইন্নিংস অদুগী ওইনা ওভর ৩৩.৫ শুরকপদা টিম অদুগী ব্রিকেট ১০ মক তুরগা রন ১২৯দগী হেন্না লৌবা ঙমখিদবদগী মেটচ অদু রেসনা রন ৮৭তা মায় পাকখিবনি।

অমরোমদা, মোদেল হায়র সেকেন্দরি এন্দ ওরিয়েন্টেল কোলেজ গ্রাউন্দদা পি টি আর সী অমসুং চেম্পকী মরক্তা শান্নখিবা মেটচ অদুগী টোস চেম্পনা ঙমদুনা হান্না ফিল্ডিং তৌনবা খনখিবদগী অহানবা ইন্নিংসতা পি টি আর সীনা বেটিং তৌদুনা শান্নখি। পি টি আর সীনা বেটিং তৌদুনা শান্নখিবা ইন্নিংস অদুগী ওইনা অপীবা ওভর ৪০ লোইবদা ব্রিকেট ৯ তুরগা পূন্না রন ২৪৪ লৌবা ঙমখি।

অদুগা চেম্পনা বেটিং তৌদুনা শান্নখিবা ইন্নিংস অদুগী ওইনা ওভর ৩৬.৩ শুরকপদা ব্রিকেট ১০ মক তুরগা রন ১৩৮ খক্তমক লৌবা ঙমখিবদগী মেটচ অদু পি টি আর সীনা লাকচনা রন ১০৬তা মায় পাকখিবনি।

গোল্ডন এফ সীনা অপূনবা এফ সী থোইখ্রে

ইম্ফাল, ফেব্রুবারী ৬ (ঐচ এন এস): ক্যামগৈ য়ুঠ পাইওনিয়র ক্লব (কে ব্রাই পি সী) ক্যামগৈ হৈবোং মখোঙনা শীন্দুনা টিম ১৬না গ্রুপ ৪ থোক্লা খায়দোক্লুনা ক্যামগৈ হৈবোং মখোঙ লম্পাক্তা চথরিবা ১৩রক শুবা খাগেম্বা ফুটবোল ট্রোফি ২০২৫গী ওইনা ঙসি শান্নখিবা মেটচ অমদা গোল্ডন এফ সীনা অপূনবা এফ সী মায়থীবা পীখ্রে।

ঙসি নুংথিল পুং ২ তাবদগী হৌরগা টিম অনীগী মরক্তা শান্নখিবা মেটচ অদুগী ওইনা হৌগৎলকপদগী গোল্ডন এফ সীগী শান্নরোয়শিংনা বোল খরা হেন্না পায়দুনা শান্নবা ঙমখি। মদুনা মরম ওইরগা মেটচ অদুগী ১৫শুবা মিনটতা গোল্ডন এফ সীগী গীরিশনা মেটচ অদুগী অহানবা পাঞ্জল চন্দুনা অহানবা হাফ লোইবা ফাওবদা পাঞ্জল ১-০দা মাংজিল থারগা লৈখি।

অনীশুবা হাফ শান্নখিবা অদুগী ওইনসু মখা তানা গোল্ডন এফ সীগী শান্নরোয়শিংনা বোল হেন্না পায়দুনা অদুম্মক শান্নবা ঙমখিবগা লোয়ননা ৩৫শুবা মিনটতা অবাসনা মখোয়গী টিমগী অমদি মেটচ অদুগী অনীশুবা পাঞ্জল চনবা ঙমখি। অদুবু মেটচকী অপীবা অরোইবা মতম ফাওবদা অপূনবা এফ সীগী মায়কৈদগী পাঞ্জল হন্দোকপা ঙমখিদবনা মরম ওইরগা মেটচ অদু গোল্ডন এফ সীনা পাঞ্জল ২-০দা মায় পাকখিবনি।

এম পি এস সীনা ব্রাই ও এস সী মায়থীবা পীখ্রে

ইম্ফাল, ফেব্রুবারী ৬ (ঐচ এন এস): ওল ইন্দিয়া ফুটবোল ফেদরেশন (এ আই এফ এফ)গী মীৎয়েং মখাদা ওল মণিপুর ফুটবোল এসোসিএশন (অম্ফা)না শীন্দুনা হৌজিক চথরিবা ১৭লক শুবা মণিপুর ষ্টেট লীগকী ওইনা ঙসি শান্নখিবা মেটচ অমদা মণিপুর পুলিস স্পোর্টস ক্লব (এম পি এস সী)না য়ুঠ ওর্গনাইজেশন স্পোর্টিং ক্লব (ব্রাই ও এস সী) মায়থীবা পীখ্রে।

ঙসি নুংথিল পুং ১.৩০ তাবদগী হৌরগা সগোলমাং গ্রাউন্দদা এম পি এস সী অমসুং ব্রাই ও এস সীগী মরক্তা মেটচ শান্নবা হৌখি। টিম অনীগী মরক্তা শান্নখিবা মেটচ অদুগী ওইনা হৌগৎলকপদা নাকল অনীমক্কী শান্নরোয়শিংনা চাংচৎতা বোল পায়বগী চাং মান্ননা শান্নবা ঙমখি। অদুমওইনমক মেটচ অদুগী হৌগৎলকপা ৭শুবা মিনটতা এম পি এস সীগী এলাংবম বিরেন্দ্রকুমারনা হৈন-শিংনা ব্রাই ও এস সীগী মায়োক্তা মেটচ অদুগী অহানবা পাঞ্জল চনবা ঙমখি। ব্রাই ও এস সীগী মায়কৈদগী পাঞ্জল অদু হন্দোকপা ঙম্লবা য়াম্না কন্না হোৎনরবসু অহানবা হাফ লোইবা ফাওবদা ঙমখিদবদগী এম পি এস সীনা পাঞ্জল ১-০দা মাঙজিল থারগা লৈখি।

অনীশুবা হাফ শান্নখিবা অদুগী ওইনা ব্রাই ও এস সীনা মখোয়গী হৈ-শিংবশিং মপূং ফানা উথোক্লুনা মখোয়গী মায়োক্তগা চনখিবা পাঞ্জল অদু হন্দোকপা ঙম্লবা কন্না হোৎনখি। অদুবু এম পি এস সীগী হৈ-শিংলবা দিফেন্দরশিং অমদি গোলকীপরনা ব্রাই ও এস সীনা চথরকখিবা এটেকশিং থিংদুনা অরেম্বদা তাহনখি। এম পি এস সীগী মায়কৈদগীসু মখা তাবা পাঞ্জলশিং চনবা ঙম্লবগীদমক য়াম্না কন্না হোৎনখি। অদুবু মেটচকী অপীবা অরোইবা মতম ফাওবদা টিম অনীমক্লা মখা তাবা পাঞ্জলশিং চন্নবা ঙমখিদবনা মরম ওইরগা মেটচ অদু এম পি এস সীনা পাঞ্জল ১-০দা মায় পাকখিবনি।

ঙসি শান্নখিবা মেটচ অদুগী মেটচ কম্মিন্নরনা অমর্জিৎ মীতৈ হিরোম্না ওইখি।

১৯৪ ঢ°ই লৈপে ঢ° ঢ°ব লৈ লৈ ঢ° ইকচপিঠ মাপিথাচাম ইচংব সঁকথ°

চাকইচ, ই°য়ুপ্পৈথাঁ ৬ (ঢঁচ ঢ°ঙ ঢ°ঙ): ঠকুঙঁথাঁ লৈথাকথাঙ মুঙঠ (ঢঁচ ঢ°ঙ ঢ°ঙ লৈ) ৫ ইকুঙঁথাঁ ঢ°ই লৈপে ঢ° ঢ°ব লৈ লৈ ঢ° ইকচপিঠ মাপিথাচাম ইচংব সঁকথ°। ইকুঙ ইকথ ঢ°চকথাম ঠ°ঙচিথাম ১৯৪ ঢ°ই লৈপে ঢ° ঢ°ব লৈ লৈ ঢ° ইকচপিঠ মাপিথাচাম ইচংব সঁকথ°। ইকুঙ ইকথ ঢ°চকথাম ঠ°ঙচিথাম ১৯৪ ঢ°ই লৈপে ঢ° ঢ°ব লৈ লৈ ঢ° ইকচপিঠ মাপিথাচাম ইচংব সঁকথ°। ইকুঙ ইকথ ঢ°চকথাম ঠ°ঙচিথাম ১৯৪ ঢ°ই লৈপে ঢ° ঢ°ব লৈ লৈ ঢ° ইকচপিঠ মাপিথাচাম ইচংব সঁকথ°।

ঠকুঙঁথাঁ লৈথাকথাঙ মুঙঠ ঢ°ই লৈপে ঢ° ঢ°ব লৈ লৈ ঢ° ইকচপিঠ মাপিথাচাম ইচংব সঁকথ°। ইকুঙ ইকথ ঢ°চকথাম ঠ°ঙচিথাম ১৯৪ ঢ°ই লৈপে ঢ° ঢ°ব লৈ লৈ ঢ° ইকচপিঠ মাপিথাচাম ইচংব সঁকথ°। ইকুঙ ইকথ ঢ°চকথাম ঠ°ঙচিথাম ১৯৪ ঢ°ই লৈপে ঢ° ঢ°ব লৈ লৈ ঢ° ইকচপিঠ মাপিথাচাম ইচংব সঁকথ°।

ঠকুঙঁথাঁ লৈথাকথাঙ মুঙঠ ঢ°ই লৈপে ঢ° ঢ°ব লৈ লৈ ঢ° ইকচপিঠ মাপিথাচাম ইচংব সঁকথ°। ইকুঙ ইকথ ঢ°চকথাম ঠ°ঙচিথাম ১৯৪ ঢ°ই লৈপে ঢ° ঢ°ব লৈ লৈ ঢ° ইকচপিঠ মাপিথাচাম ইচংব সঁকথ°। ইকুঙ ইকথ ঢ°চকথাম ঠ°ঙচিথাম ১৯৪ ঢ°ই লৈপে ঢ° ঢ°ব লৈ লৈ ঢ° ইকচপিঠ মাপিথাচাম ইচংব সঁকথ°।

HUEIYEN LANPAO DAILY CHESS PUZZLE

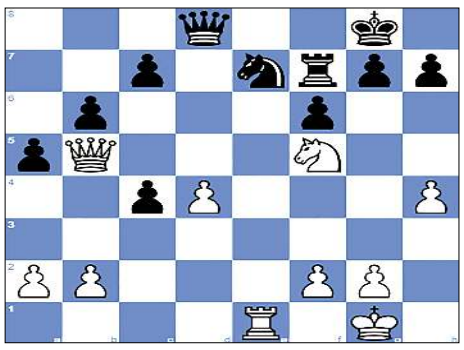

PUZZLE NO. 1386

GM Kaido Kulaots (2506) - GM Denis Kadric (2553)
45th Olympiad 2024 Budapest HUN, 2024.09.22

1.e4 e5	2.Nf3 Nf6	3.Nxe5 d6	4.Nf3 Nxe4
5.d4 d5	6.Bd3 Nc6	7.O-O Be7	8.Nbd2 Bf5
9.Re1 Nxd2	10.Qxd2 Bxd3	11.Qxd3 O-O	12.c3 Qd7
13.Bf4 a6	14.Re2 Rae8	15.Rae1 Bd8	16.h4 f6
17.Nd2 Rxe2	18.Qxe2 a5	19.Nb3 b6	20.Na1 Rf7
21.Qb5 Be7	22.Nc2 Bd6	23.Bxd6 Qxd6	24.Ne3 Ne7
25.c4 dxc4	26.Nf5 Qd8	27. …	

QUESTION : White to win

Puzzle 1385 Solution :

31. Qe8+ The white queen deflects Black's rook away from protecting the square d7. **Rxe8** Blocking square e8.
31...Kxe8 32.Rg8#
32. Nd7#
1-0

মমি ৱারী

কৈথেল মচা

থৱান

Printed, published and owned by Soubam Niladhaja Singh, published from Sega Road, Thouda Bhabok Leikai, Imphal West-795001, Manipur & printed at M/s. Kangleipak Printers, Sega Road, Thouda Bhabok Leikai, Imphal West-795001, Manipur
Editor : Maibam Dhanabir Meetei; Telephone Nos. 0385-2440771/2445104/2445106, e-mail:hueiyen_lanpao@yahoo.co.in, hueiyen_lanpao@rediffmail.com