ইন্টরনেসনল হোক্কী ফেদরেসননা পীবা ষ্টারস এৱার্দতা ইন্দিয়াগী শান্নরোয় অমদি কোচনা কেটগোরি ৮মক্তা মকোক ওইবা ঙমখ্রে

ন্যু দেল্লী, ওক্টোবর ০৬ (এজেন্সী):

মালেমগী ওইনা হোক্কী মশান্নগী খ্বাইদগী থাক ৱাংবা লূপ ওইরিবা ইন্টরনেসনল হোক্কী ফেদরেসননা কুমজা ২০২০-২১গী ওইবা হোক্কী ষ্টারস এৱার্দকী কেটগোরি ৮গী লৈখিবা এৱার্দ পূম্নমক ইন্দিয়াগী শান্নরোয় অমদি কোচনা লৌদুনা এৱার্দ অদু খূদুম চনখ্রে।

ইন্টরনেসনল হোক্কী ফেদরেসনগী মায়কৈদগী ঙসি লাউথোকখিবা কুমজা ২০২০-২১গী ওইবা খ্বাইদগী ফজবা নুপা অমসুং নুপী শান্নরোয়, খ্বাইদগী ফজবা নুপা অমসুং নুপীগী গোলকিপরশিং, খ্বাইদগী ফজবা নুপা অমসুং নুপীগী রাইজিং ষ্টার অমদি নুপা অমসুং নুপীগী হোক্কী টিমগী কোচশিংগী ওইবা এৱার্দ অদু ইন্দিয়ানা লোইনা ফংবা ঙমখি।

নুপাগী খ্বাইদগী ফজবা শান্নরোয়শিংগী মনা পীননবা শান্নরোয় ৬ খনগৎলকপদা ওষ্ট্রেলিয়াগী ৩, বেলজিয়মগী ২ অমদি ইন্দিয়াগী হর্মনপ্রিট সিংহগী নোমিনেসন অদুদা ইন্দিয়াগী শান্নরোয় অদুনা মনা অদু ফংখি। নুপীগী খ্বাইদগী ফজবা শান্নরোয়শিং খনবগী নোমিনেসনদা নেদরলেন্দসকী শান্নরোয় ৩, অর্জেন্টিনাগী ২ অমসুং ইন্দিয়াগী গুর্জিট কোরগী মনুংদা টোকিও ওলিম্পিক গেমসতা ৪শুবা পোজিসন তাবা ঙমখিবা ইন্দিয়াগী নুপীগী হোক্কী টিমগী শান্নরোয় গুর্জিট কোরনা মকোক ওইদুনা মনা অদু ফংখি। নুপীগী হোক্কীগী ওইনা খ্বাইদগী ফজবা গোলকিপরগী মনা খন্নবা অর্জেন্টিনা অমসুং ইংলেন্দগী শান্নরোয় ২গা লোয়ননা ইন্দিয়াগী নম্বর ৱান গোলকিপর ওইরিবী সবিতাগী মমিং নোমিনেসন তৌখিবদা সবিতানা মকোক ওইরগা অতোপ্পা লৈবাকশিংগী শান্নরোয়শিং অদু ইম্বরম্বনি। নুপাগী খ্বাইদগী ফজবা গোলকিপরগী মনা অদু গীদমক্তা ওষ্ট্রেলিয়াগী এন্দ্রু চার্টর, বেলজিয়মগী ভিনসেন্ট ভনাস অমদি ইন্দিয়াগী পি আর শ্রিজেশ নোমিনেট তৌরকপদা শ্রিজেশনা মকোক ওইদুনা মনা অদু ফংখি। নুপাগী রাইজিং ষ্টার ওফ দি ইয়রগী মনা অদুগীদমক্তা ন্যু জিলেন্দগী সোন ফিনলে, সাউথ অফ্রিকাগী মুষ্টাফা কশিম অমসুং ইন্দিয়াগী ভিভেক প্রসাদকী মমিং নোমিনেট তৌরকপদা ভিভেকনা মনা অদু ফংখি।

নুপীগী রাইজিং ষ্টারগী মনা অদু পীননবা ইংলেন্দগী ফিওনা ক্রেকলস, অর্জেন্টিনাগী ভেলেন্টিনা রাপোসো অমসুং ইন্দিয়াগী শর্মিলা দেবীগী মমিং খনগৎলকপদা শর্মিলানা মকোক ওইখিবনি।

নুপাগী খ্বাইদগী ফজবা কোচকী মনা পীননবগীদমক ইংলেন্দগী কোচ মার্ক হেগর, নেদরলেন্দসকী কোচ এলিসন অনান অমদি ইন্দিয়াগী কোচ সিওর্দ মারিনেগী মরক্তা মারিনেনা মনা অদু ফংখি। অদুগা নুপীগী কোচতসু ওষ্ট্রেলিয়াগী কোলিন বেটস, বেলজিয়মগী সেন্ট মেক্লিয়োদ অমদি ইন্দিয়াগী কোচ গ্রাহম রিদকী লমজেলদা গ্রাহমনা মকোক ওইখি।

হোক্কী ইন্দিয়াগী প্রসিদেন্ট ওইরিবা গ্যানেন্দ্রো নিংঙোম্বমনা ইন্টরনেসনল হোক্কী ফেদরেসননা পীবা ষ্টারস এৱার্দ ২০২০-২১গী কেটগোরি ৮মক্তা ইন্দিয়াগী শান্নরোয় অমদি কোচনা মনা ৮মক লৌরকপা ঙমখিবা অদু পুৱারী ওইরবা তাঙ্কনি হায়না থাগৎপা ফোঙদোরক্লি।

বেলজিয়মনা পেন্দবা ফোঙদোরক্লি

ন্যু দেল্লী, ওক্টোবর ০৬ (এজেন্সী):

হোক্কী ইন্দিয়াগী মায়কৈদগী ইন্টরনেসনল হোক্কী ফেদরেসননা পীবা ষ্টারস এৱার্দকী কেটগোরি খূদিংমক মকোক ওইদুনা ফংখিবা অদুদা হোক্কী বেলজিয়মগী মায়কৈদগী পেন্দবা ফোঙদোরক্লি।

হোক্কী বেলজিয়মগী সোসল মীদিয়াদা পোষ্ট তৌরকপা ৱারোল অমদা ইন্টরনেসনল হোক্কী ফেদরেসনগী ওইনা ষ্টারস এৱার্দ ২০২০-২১গী দমক্তা শেমখিবা ভোটিং সিষ্টম অদু মায়থীরে হায়না থম্লকখি। মখোয়গী পোষ্ট অদুদা মখা তারদুনা ৱর্ল্ড গভর্নিং বোদিগা খূৎশম্নরগা হেন্না ময়েক শেংবা অমদি চমন্নদবা ভোটিং সিষ্টম অমা থম্লবা ৱারী শানরগনি হায়রি।

হোক্কী বেলজিয়মগী ৱারোল অদুদা ওলিম্পিক্সতা গোল্ড মেদল ফংলগা টিম অদুগী শান্নরোয় কয়া নোমিনেট তৌবা ঙমখ্রবসু ষ্টারস এৱার্দ লাউথোরকপদা কেটগোরি খূদিংমক্কী ওইনা লৈবাক অদুগী শান্নরোয় অমত্তা য়াওরক্তবা অসি ভোটিং সিষ্টমগী অশোয়বনি হায়খি। ভাবোক অমসুং মীদিয়াগী চাদা ২৫/২৫ অমদি নেসনল কেপ্টেন অমসুং কোচকী চাদা ৫০গী ভোটনা মপূং ওইরগা মনা অসি পীবনি।

ইন্দিয়ানা ইন্টরনেসনল বোদি বিল্ডিং এন্দ ফিটনেসতা টিম চেম্পিয়ন ওইরে

ইম্ফাল, ওক্টোবর ০৬ (ঐচএনএস):

উজবেকিষ্টাননা য়ূম্বু ওইরগা লৈবাক অদুগী কোনুং টাস্কেন্টতা পাঙথোকপা ১২শুবা ৱর্ল্ড বোদি বিল্ডিং এন্দ ফিজিক স্পোর্ট স চেম্পিয়নশিপ ২০২১দা ইন্দিয়াগী নুপাগী টিমনা ওভরওল চেম্পিয়ন ওইখ্রে।

চেম্পিয়নশিপ অসিদা ঙরাং ইন্দিয়াগী টিমদা শরুকয়াখিবী চিংঙাংবম করিস্মানা নুপীগী ওপন কেটগোরিদা সিলভর মেদল ফংবা ঙমখিবনি। চেম্পিয়নশিপ অসিগী নীনি শুবা নুমীৎতা ইন্দিয়াগী নুপাগী স্পোর্টস ফিজিককাঙলূপ্তা সেন্টিমিটর ১৭৫গী মরেপকী লম্বাদা সচিন চৌহাননা গোল্ড মেদল ফংখি। লোয়ননা নুপাগী সিনিয়র বোদি বিল্ডিংগী কিলোগ্রাম ৭৫ ফাওবগী মনুংদা কুমার গনেশননা অনীশুবা পোজিসন তাখি। কিলোগ্রাম ৮৫ ফাওবগী মনুংদা ইন্দিয়াগী কার্থি কেশ্বর রবিকুমারনা ব্রোঞ্জ মেদল ফংখি। নুপাগী স্পোর্টস ফিজিককী সেন্টিমিটর ১৭০গী মরেপকী লম্বাদা ইন্দিয়াগী দিপকনা সিলভর মেদল লৌবা ঙমখি। কাঙলূপ অদুগী সেন্টিমিটর ১৮০গী মরেপকী লম্বাদা ইন্দিয়াগী সুল্টান বিন অলিনা অনীশুবা পোজিসন তাখি। লোয়ননা কাঙলূপ অদুগী মরেপ সেন্টিমিটর ১৮০গী মথক্কীদা ইন্দিয়াগী মনিকন্দন রাজাগুরুনা সিলভর লৌবা ঙমখি।

টাস্কেন্টতা পাঙথোকপা ৱর্ল্ড বোদিং বিল্ডিং অমসুং ফিজিক স্পোর্ট স চেম্পিয়নশিপকী ১২রকশুবা এদিসন অদুদা ঙসি ইন্দিয়াগী মায়কৈদগী পূন্না গোল্ড মেদল ৫, সিলভর ৯ অমসুং ব্রোঞ্জ ১০ ফংলগা পূন্না পোইন্ট ৭২০ ফংলবা মতুং ওভর ওল টিম চেম্পিয়ন ওইবা ঙমখিবনি।

চেম্পিয়নশিপ অসিগী য়ূম্বু লৈবাক উজবেকিষ্টানগী টিমনা পোইন্ট ৫১০ ফংলগা অনীশুবা পোজিসন ফংলবা মতুং পোইন্ট ৩৫০ ফংখিবা ইরানগী টিমনা অহুমশুবা তাখি।

চেম্পিয়নশিপ অদুদা ইন্দিয়াগী টিমগী ওফিসল ওইখিবা এন কিষননা ফোঙদোরকখিবদা, মণিপুরদগী হৌখিবা চিংঙাংবম করিস্মা চনুনা সিলভর ফংখিবা অমদি জয়দেব থোঙামনা মরিশুবা তাখিবা পর্ফোর্মেন্স অসি ওল মণিপুর বোদি বিল্ডিং এসোসিএসনগী মায়কৈদগী অচৌবা থৌদাং য়াওখি। মখা তানসু মণিপুরগী মায়কৈদগী ইন্দিয়াগী মহুৎশীনগদবা কয়া লাকখিগনি হায়রি।

বর্সেলোনানা য়ু ঈ এফ এ ৱিমেন্স চেম্পিয়ন্স লীগকী মেটচ থোইখ্রে

পেরিস, ওক্টোবর ০৬ (এজেন্সী):

নুপীগী ফুটবোলগী ওইনা য়ুরোপকী ক্লবশিংগী ওইবা খ্বাইদগী থাক ৱাংবা টুর্নামেন্ট ওইরিবা য়ু ঈ এফ এ ৱিমেন্স চেম্পিয়ন্স লীগ মমাংগী চেম্পিয়ন ওইবা ঙম্লিবা বর্সেলোনানা অর্সনেলবু মায়থীবা পীদুনা কেম্প্যেন হৌদোকখ্রে।

বর্সেলোনাগী মায়কৈদগী অর্সনেলগা শান্নখিবা মেটচ অদুগী অহানবা হাফ ফাওবগী মনুংদা পাঞ্জল ২-০দা মাঙজিল থাবা ঙমখি। অহানবা পাঞ্জল অদু বর্সেলোনাগী মারিওনা কদেল্টিনা চনখিবনি। অদুগা অনীশুবা পাঞ্জল অদুনা য়ু ঈ এফ এ ৱিমেন্স প্লেয়র ওফ দি ইয়রগী মনা ফংলিবী এলেসিয়া পুটেলাজনা চনখি।

পাঞ্জল ২ মাঙজিল থারবা মতুং অনীশুবা হাফতা মখা তানা বর্সেলোনাগী টিম অদুনা এটেক চথবগী চাং হেনগৎলকখি। হাফ মতুং শুপ্নগী মিনট ২ চঙশিল্লকপদা বর্সেলোনাগী অসিসাদ ওস্বালানা ফংখিবা বোল অদু পুশিল্লদুনা অর্সনেলগী গোলকিপর মেন্যুএলা জিনবর্জরনা চেম্বোরক্লগা থিংনবা হোৎনখিবা অদু লাম্থোক্তুনা বর্সেলোনাগী অহুমশুবা পাঞ্জল অদু চনখি।

অর্সনেলগী মায়কৈদগী শান্নবগী ৭৪শুবা মিনটতা ফ্রিদা মানমনা পাঞ্জল ১ চল্লগা ১-৩দা স্কোর বোর্দ অদু লৈখি। অদুবু শান্নবগী ৮৪ শুবা মিনটতা বর্সেলোনাগী সবষ্টিট্যুট শান্নরোয় ওইনা চঙলকখিবী লৈকে মার্টেন্সনা অর্সনেলগী কিপর জিনবজ 'রবু লাম্থোক্লগা কাওশিনবা ঙমখিবা বোল অদুনা পাঞ্জল ওইদুনা ৪-১দা লৈখি। শান্নবগী লোইশিল্লক্লবা মতম ইঞ্জুরি টাইমগী হৌরকপদা বর্সেলোনাগী মায়কৈদগী পেনাল্টি অমা ফংখিবা অদু জিনবর্জরনা ঙাকথোকপা ঙমখি।

ৱর্ল্ড ফুনবা ফেদরেসন ইন্দিয়ন মার্সিএল আর্টসকী প্রসিদেন্ট লাইশ্রম রনবিরদা এক্সলেন্ট এৱার্দ অমদি লাইফ টাইম এচিভমেন্ট এৱার্দ পীখ্রে

জিরিবাম, ওক্টোবর ০৬ (ঐচএনএস):

অমেরিকন য়ুনিভর্সিটি, য়ু এস এ অমসুং য়ুনাইটেদ নেসন্স য়ুনিভর্সিটি, য়ু এস এনা স্পেসিএলাইজেসন ইন মার্সিএল আর্টস ফিটনেস এন্দ হেল্থকী লম্দা মশক খঙবীরদুনা ৱর্ল্ড ফুনবা ফেদরেসন ইন্দিয়ন মার্সিএল আর্টসকী প্রসিদেন্ট লাইশ্রম রনবিরদা এক্সলেন্ট এৱার্দ পীখিবগা লোয়ননা 'মিসাইল মেন লাইফ টাইম এচিভমেন্ট এৱার্দ' পীদুনা ইকাই খুম্নখ্রে।

থা অসিগী ৪দা মুম্বাইদা লৈবা রেনাইসা হোটেল পোৱাই লেকতা পাঙথোকখিবা 'গ্লোবেল পিছ ফোর মেকিং ইন্দিয়া সষ্টেনেবল দিভলপ এন্দ ষ্ট্রোং' হায়না মিংথোনবা ইন্টরনেসনল সেমিনর অদুদা গেষ্ট ওফ ওনর ওইনা শরুকয়াখিবা লাইশ্রম রনবিরদা এৱার্দ অসি খূৎশিন্নখিবনি।

থৌরম অদু অক্সাপত্র মানব সেবা ফাউন্দেসনগা অমেরিকন য়ুনিভর্সিটি অমদি য়ুনাইটেদ নেসন্স য়ুনিভর্সিটিগা খূৎশম্নরগা পাঙথোকখিবনি।

অমেরিকন য়ুনিভর্সিটি অমসুং য়ুনাইটেদ নেসন্স য়ুনিভর্সিটিগী মমিং লৈরবা সাইন্টিষ্ট, চ্যেরমেন অমসুং চীফ চাঞ্চেল্লরসু ওইরিবা ডা. মাধু কৃষ্ণন অমদি মমিং লৈরবা ইন্টরনেসনল রেষ্টলর মীয়াম্না 'খালি' হায়নসু খঙনরিবা দিলিপ সিংহ রানাসু শরুক য়াখি।

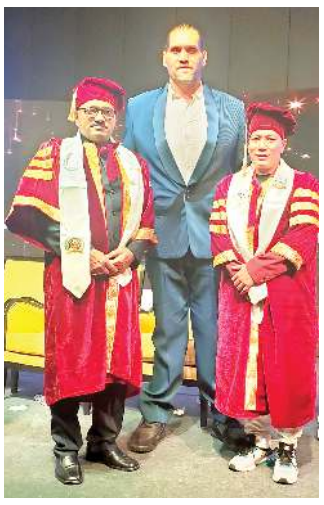

লাইশ্রম রনবির ইম্ফাল ৱেষ্টকী লমশাং এসীগী মনুং চনবা কারোং ময়াইলৈকাইদগীনি। পীক্লিঙৈদা অপোকপা অমসুং অপোকপী লৈখিদ্রবা মতুং মখূরা অনীনা মার্সিএল আর্টস অমদি থাঙ-তাগী লম্দা পূক্লিং চঙলকখিবা অদুদা মতেং চাওনা পাংখি। মহাক্না মণিপুর অমদি কছারগী ওজা কয়াদগী মার্সিএল আর্টস তম্লক্লবা মতুং মশাগী চহী ২০ শুরকপদা মণিপুর থাদোক্তুনা মুম্বাইদা লৈদুনা অৱা-অনা কয়া থেংনদুনা মায় পাকপা মী অমা ওইনবা কন্না হোৎনরকখি। মহাক হৌজিক-হৌজিক মালেমগী লৈবাক ৪৫না শকখঙলবা 'ৱর্ল্ড ফুনবা ফেদরেসন'গী অমদি ইন্দিয়াগী প্রসিদেন্ট অমসুং টেক্লিকেল দিরেক্টর ওইরি।

মণিপুর ষ্টেট অসিগী চাওথোকচনিংঙাই অমা ওইরবা লাইশ্রম রনবিরনা মার্সিএল আর্টসকী লম্দা পায়খৎলিবা থৌদাং কয়া অসি য়েংলগা মহাকপু নোমিনেট তৌদুনা মণিপুর, নোর্থ ইষ্ট অমদি ইন্দিয়াগী অহানবা মার্সিএল আর্টসকী দোক্টরেট দিগ্রী অসি পীবনি হায়রি।

লাইশ্রম রনবির গুজরাটতগী মোনিকা লিলাধর শাহগা য়ূম্বানমিন্নদুনা চহী ৫শুরবা মচানুপা অমগা লোয়ননা লৈমিন্নরি হায়না ফোঙদোরক্লি।

কোচ এদ্যুকেসন স্কোলরশিপ প্রোগ্রাম লোইশিনখ্রে

পুনে, ওক্টোবর ০৬ (এজেন্সী):

ওল ইন্দিয়া ফুটবোল ফেদরেসনগী মীৎয়েং মখাদা মহারাষ্ট্রগী সিটি পুনেদা ইন্দিয়ানা মথং চহীদা য়ূম্বু ওইরগা পাঙথোক্কদৌরিবা চহী ১৭ মখাগী ফিফা ৱিমেন্স ৱর্ল্ড কপ ফুটবোল টুর্নামেন্টকী চথরকপা প্রোগ্রামশিংগী মনুং চনবা কোচ এদ্যুকেসন স্কোলরশিপ প্রোগ্রাম অদু ঙসি লোইশিনখ্রে।

পুনেদা লৈবা শিব ছত্রপতি স্পোর্টস কমপ্লেক্সতা কোচ এদ্যুকেসন প্রোগ্রাম অদু মহারাষ্ট্র ষ্টেটকী তোঙান-তোঙানবা মফমশিংদগী নুপী ২৪না শরুক য়ারগা লোইশিনখিবনি। মহারাষ্ট্র লৈঙাক, স্পোর্ট স দিভলপমেন্ট ওফ পুনে, ৱেষ্টর্ন ইন্দিয়া ফুটবোল এসোসিএসন অমসুং ফিফাগী মতেংগা লোয়ননা লোকল ওর্গনাইজিং কম্মিটি ওফ ফিফা য়ু-১৭ ৱিমেন্স ৱর্ল্ড কপ ইন্দিয়া ২০২২না কোচ এদ্যুকেসন স্কোলরশিপ প্রোগ্রাম অদু শিনখিবনি। প্রোগ্রাম অদু থা অসিগী ৩দা দিরেক্টোরেট ওফ স্পোর্টস এন্দ য়ুঠ সর্ভিসেস মহারাষ্ট্রগী কম্মিস্নর ওম প্রকাশ বাকোরিয়া, ইন্টরনেসনল ফুটবোল ষ্টার ঙাঙোম বালা অমসুং ফিফা য়ু-১৭ ৱিমেন্স ৱর্ল্ড কপ ইন্দিয়া ২০২২গী লোকল ওর্গনাইজিং কম্মিটিগী প্রোজেক্ট দিরেক্টর ওইরিবা অনকুশ অরোরানা শরুক য়ারগা হৌদোকখিবনি।

ইন্টরনেসনল ফুটবোল ষ্টার ঙাঙোম বালানা ফোঙদোকখিবদা, কোচিং প্রোগ্রাম অসিনা তুংদা লাক্কদবা নহা ওইরিবা ফুটবোল পাম্বা কয়াদা চাওনা মতেং পীরগনি। লোয়ননা অনৌবা শান্নরোয়শিংবু শেমগৎ-শাগৎপদা কোচিং প্রোগ্রাম অদুদা শরুক য়াখিবশিংগী মায়কৈদগী অচৌবা থৌদাং লৈ। মহাক্না লাক্কদৌরিবা মতমশিং অসিদা কোচিং প্রোগ্রাম অদুদা য়াওখিবশিংনা অকনবা থবক পায়খৎলক্কনি হায়খি।

সরিতা মোরনা ৱর্ল্ড চেম্পিয়ন রেষ্টলর মায়থীবা পীদুনা অন্সুগা লোয়ননা সেমীফাইনেল য়ৌখ্রে

ওস্লো, ওক্টোবর ০৬ (এজেন্সী):

নোরৱেগী কোনুং ওস্লোদা পাঙথোক্কি বা ৱর্ল্ড রেষ্টলিং চেম্পিয়নশিপতা ইন্দিয়াগী নুপীগী রেষ্টলর সরিতা মোরনা ৱর্ল্ড চেম্পিয়ন ওইরিবী কানাদাগী রেষ্টলর অমবু মায়থীবা পীদুনা অতোপ্পা ইন্দিয়াগী রেষ্টলর অন্সু মালিককা লোয়ননা সেমীফাইনেল য়ৌদুনা ইন্দিয়াগী মেদল ফংবগী লম্বেল শেম্বা ঙম্লি।

হৌজিক-হৌজিক এসিয়াগী চেম্পিয়ন ওইরিবী সরিতা মোরনা কুমজা ২০১৯ ৱর্ল্ড রেষ্টলিং চেম্পিয়নশিপতা গোল্ড লৌখিবী কানাদাগী লিন্দা মোলিয়াজকা কিলোগ্রাম ৫৯গী লম্বা অদুদা পোইন্ট ৮-২দা মায় পাক্তুনা ক্বার্টর ফাইনেল য়ৌরবা মতুং জর্মনিগী সান্দ্রা পারুস্বেস্কিবু অমুক মায়থীবা পীদুনা সেমীফাইনেল য়ৌখিবনি।

প্রি ক্বার্টর ফাইনেলগী বাউট অদুগী অহানবা পেরদতা সরিতা মোরনা কানাদাগী রেষ্টলর লিন্দাবু পোইন্ট ৭-০দা হেন্দুনা লৈখি। অনীশুবা পেরদতা লিন্দাগী মায়কৈদগী পোইন্ট অনীখক ফংলগা সরিতা মোরনা মখা তাবা পোইন্ট ১গা হাপচিল্লগা বাউট অদু ৮-২দা থোইদুনা ক্বার্টর ফাইনেল য়ৌখি। অদুগা ক্বার্টর ফাইনেল বাউটতনা সরিতানা জর্মনিগী সান্দ্রাগা লম্বা তৌনখিবা অদুদা পোইন্ট ১-০দা মায় পাক্লগা সেমীফাইনেল য়ৌখি। মহাক্না ফাইনেল য়ৌনবগীদমক্তা য়ুরোপকী চেম্পিয়ন বলগেরিয়াগী বিলয়ানা জিকোভাগা লম্বা তৌনরগনি।

ইন্দিয়াগী মায়কৈদগী শরুকয়ারিবী নহা অন্সু মালিকনা কিলোগ্রাম ৫৭কী কাঙলূপ্তা প্রি ক্বার্টর ফাইনেল বাউট অদু কজাখষ্টানগী নিলুফর রাইমোভাবু মায়থীবা পীরবা মতুং ক্বার্টর ফাইনেলদা মোঙ্গোলিয়াগী রেষ্টলর দবাচিমেক অর্খেনবায়রবু পোইন্ট ৫-১দা থোইদুনা মহাকসু সরিতা মোরগুম্না সেমীফাইনেল য়ৌখি। ইন্দিয়াগী নুপাগী রেষ্টলর দিবিয়া কাক্রননা কিলোগ্রাম ৭২দা জপানগী মাসাকো ফুরিটকী মখূৎতা মায়থীহৌখি।

ইন্দিয়ন প্রেমিয়র লীগতা রোয়ল চেলেঞ্জর্স বেঙ্গলোরবু সনরাইজর্স হায়দরবাদনা রন ৪দা থোইখ্রে

INDIAN PREMIER LEAGUE

অবু ধাবী, ওক্টোবর ০৬ (এজেন্সী):

রোয়ল চেলেঞ্জর্স বেঙ্গলোরবু সনরাইজর্স হায়দরবাদনা ঙসি য়ু এ ঈগী সিটি অবু ধাবীদা শান্নখিবা ইন্দিয়ন প্রেমিয়র লীগ টি-২০গী ৫২শুবা মেটচতা রন ৪দা মায়থীবা পীখ্রে।

মেটচ অদুগী টোস রোয়ল চেলেঞ্জর্স বেঙ্গলোরনা ঙমদুনা বোলিং হান্না তৌখি। মদুদা সনরাইজর্স হায়দরবাদকী মায়কৈদগী অপীবা ওভর ২০দা বেটসমেন ৭ আউট ওইরগা রন ১৪১ লৌবা ঙমখি। টিম অদুগী মায়কৈদগী ওপনর রোইনা বোল ৩৮দা রন ৪৪ লৌরগা খ্বাইদগী ফজবা ঙমখি। অহুমশুবা বেটসমেন ৱিলিয়মসননা বোল ২৯দা রন ৩১ লৌরম্না অদুনা অনীশুবা ফজবা ওইখি। রোয়ল চেলেঞ্জর্স বেঙ্গলোরগী হর্শল পটেলনা ৱিকেট ৩ লৌরগা খ্বাইদগী ফজবা বোলর ওইখি।

মেটচ মায় পাক্লনবা আর সী বিনা রন ১৪২গী টার্গেট অদু য়ৌনবা হোৎনরকপদা অপীবা ওভর ২০ লোইশিল্লকপদা বেটসমেন ৬ আউট ওইরগা শুপ্নগী রন ১৩৭ খক লৌখিবদগী মেটচ অদু মখোয় রন ৪দা মায়থীখিবনি।

আর সী বিগী মায়কৈদগী ওপনর দেবদট পরিকলনা বোল ৫২দা রন ৪১ লৌরম্না অমদি গ্লেন মেক্সৱেলনা শুপ্নগী বোল ২৫দা সিক্স ২ অমসুং ফোর ৩ য়ৈরগা রন ৪০ লৌখিবা স্কোর অদুনা খ্বাইদগী ফজরগা অতোপ্পা বেটসমেনশিংনা চাওনা মতেং পাংবা ঙমখিদবদগী মেটচ অদু মখোয় রন ৪দা মায়থীখিবনি।

জর্মনিনা য়ুরো ২০২৪ ফুটবোল টুর্নামেন্টকী ওফিসল ওইবা লোগো মীয়ামদা উৎখ্রে

বর্লিন, ওক্টোবর ০৬ (এজেন্সী):

মালেমগী খ্বাইদগী থাক ৱাংবা ফুটবোল টুর্নামেন্টশিংগী মনুংদা অমা ওইরিবা য়ুরো ২০২৪দা শান্নরোয়শিং, ওফিসলশিং, ভাবোকশিং অমদি স্পোন্সরশিংনা শীজিন্নগদবা লোগো অদুগী মায়খুম হাংদোকখ্রে।

জর্মনিগী ফুটবোল এসোসিএসননা ঙরাং য়ুরো ২০২৪ ফুটবোল টুর্নামেন্টকী মায়খুম হাংদোকপগী থৌরম অদু বর্লিনদা লৈবা ওলিম্পিক ষ্টেদিয়মদা চীংলেম্লবা থৌরম অমদা পাঙথোকখি।

লোগো অদুদা য়াওরিবা ফিরালশিং অদু য়ুরোপিয়ন ফুটবোল এসোসিএসনগী মখাদা লৈবা মেম্বর নেসন ৫৫গী মচু য়াওরি। লোয়ননা ট্রোফি অদুদা তোঙান-তোঙানবা দেকোরেসননা মচেৎ ২৪ খায়দোক্লগা ২০২৪দা জর্মনিনা য়ূম্বু ওইগদৌরিবা চেম্পিয়নশিপ অদুগী নোক আউট ষ্টেজ য়াওগদৌরিবা টিম ১৪গী কাখল অদু য়াওখি।

'য়ুনাইটেদ এট দি হার্ট ওফ য়ুরোপ' হায়বা থিম অসিদা চেম্পিয়নশিপ অদুগী শিনলাংলিবা ওর্গনাইজরশিংনা থম্লক্লিবা ৱাফমশিংগী মনুংদা অপূনবা অমসুং শরুক য়াবনা খ্বাইদগী চাওবা ৱাফম ওইহনখি। টুর্নামেন্ট অসিগী সিম্বোল ওইনা 'য়ুনাইটেদ বাই ফুটবোল/য়ুনাইটেদ এট দি হার্ট ওফ য়ুরোপ' অসিনা মীয়ামদা পূনশিন্নবা অমদি শরুকয়ামিন্নবগী ৱাখল্লোন অদু ফোঙদোক্লি।

জর্মনিদা লৈবা তোঙান-তোঙানবা সিটি ১০না য়ুরো ২০২৪ অসিগী য়ূম্বু ওইগদৌরিবনি। সিটিশিং অদুদি বর্লিন, কোলোন, দোর্টমুন্দ, দুসেলদোর্ফ, ফ্রেঙ্কফর্ট, জেলসেনকর্চেন, হেমবর্গ, লৈপজিগ, ম্যুনিক অমসুং ষ্টুটগার্টনি।

য়ুরোপিয়ন ফুটবোল এসোসিএসনগী প্রসিদেন্ট অলেকজেন্দর কেফেরিননা ফোঙদোকখিবদা, জর্মনিগী তোঙান-তোঙানবা সিটি ১০দা পাঙথোক্কদৌরিবা য়ুরো ২০২৪ অসিনা য়ুরোপকী ফুটবোল শান্নবা লৈবাকশিংনা পূনশিন্নদুনা অমত্তা ওইবগী ৱাখল্লোন অদু চেলহনবা ঙম্বা লোগো অমা পুথোরকপনি।

টুর্নামেন্ট অসি কুমজা ২০২৪গী জুন অমসুং জুলাই থাদা পাঙথোক্কনি। অদুগা কনানা কনাগা শান্নগদগে হায়বগী সেদ্যুল্ড অদুনা মথং চহীদা ফোঙদোক্লগনি হায়রি। পনবা য়াই, জর্মনিনা কুমজা ২০০৬তা ফিফা ৱর্ল্ড কপ ফুটবোল টুর্নামেন্ট য়ূম্বু ওইখিবনি।

HUEIYEN LANPAO DAILY CHESS PUZZLE

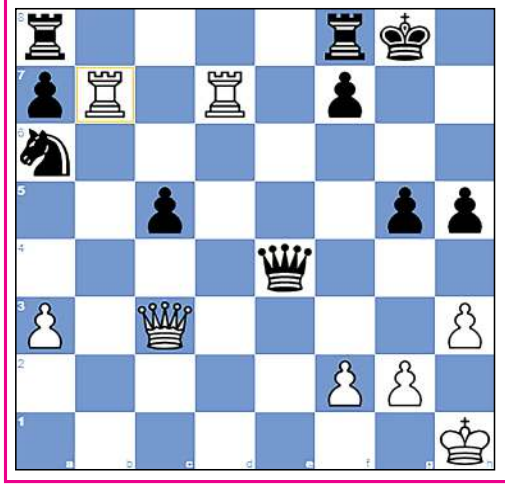

PUZZLE NO. 251

Benjamin, Alan - Bergan, Jon
Sioux Falls op Sioux Falls, 1998

1.c4 e5	2.Nc3 Nf6	3.e3 Nc6
4.Nf3 d5	5.cxd5 Nxd5	6.d4 Bb4
7.Bd2 Bg4	8.Be2 O-O	9.Nxe5 Nxe5
10.Bxg4 Nxg4	11.Qxg4 c6	12.a3 Qa5
13.O-O Bxc3	14.b4 Qb5	15.Bxc3 Nxc3
16.e4 Ne2+	17.Kh1 Nxd4	18.Rfd1 Nc2
19.Ra2 Qa4	20.Qf3 Nxb4	21.Rad2 Na6
22.h3 g6	23.Qc3 Qxe4	24.Rd7 h5
25.Rxb7 c5	26.Rdd7...	

QUESTION :

White to Win

Puzzle 250 Ans. :

40. ...Nd6 41.f3 Mating netf5 42.Rxf5+ The white rook captures Black's pawn, which was defending square g4.Nxf5 43.g4# David and Goliath mate
41. f3f5 42.Rxf5+ Nxf5 43.g4#
1-0

Printed, published and owned by Soubam Niladhaja Singh, published from Sega Road, Thouda Bhabok Leikai, Imphal West-795001, Manipur & printed at M/s. Kangleipak Printers, Sega Road, Thouda Bhabok Leikai, Imphal West-795001, Manipur
Editor : Maibam Dhanabir Meetei, Executive Editor: Maisnam Karnajit, Resident Editor: Dr. Khaidem Athouba; Telephone Nos. 0385-2440771/2445104/2445106, e-mail:hueiyen_lanpao@yahoo.co.in, hueiyen_lanpao@rediffmail.com