সোরোখাইবম বিন্দ্যারানি, ৱাহেংবম থোইবী অমসুং এলাংবম চাওবনা ৱেথলিফটিং, ফেন্সিং অমসুং সাইক্লিংদা ইন্দিয়াগী গোল্ড মেদল ৩ ফংখ্রে

পোখারা, দিসেম্বর ০৬(এজেন্সী): নেপালনা য়ুম্নু ওইদুনা লৈবাক অসিগী তোঙান-তোঙানবা সিটিদা পাঙথোক্লিবা ১৩শুবা সাউথ এসিয়ন গেমতা ইন্দিয়াগী ওইনা মণিপুরদগী হৌখিবা সোরোকখাইবম বিন্দ্যারানি, ৱহেংবম থোইবী অমসুং এলাংবম চাওবনা ৱেথলিফটিং, ফেন্সিং অমসুং সাইক্লিংদা গোল্ড মেদল ৩ লৌদুনা মেদল টেল্লিদা ইন্দিয়াগী অপুনবা গোল্ড মশিং ৮১ শুহনখ্রে।

নুপীগী কিলোগ্রাম ৫৫গী ৱেথলিফটিং ইভেন্টতা কম্মনৱেলথ ৱেথলিফটিং চেম্পিয়নশিপ্তা গোল্ড মেদল ফংবা ঙমখ্রবী ইন্দিয়াগী টিমদা শরুক য়ারিবী মণিপুর মচা সোরোকখাইবম বিন্দ্যারানিনা পুন্না কিলোগ্রাম ১৮১ থাঙ্গৎতুনা গোল্ড মেদল লৌবা ঙমখি।

ফেন্সিং দিসিপ্লিনদা ইভেন্ট অমা ওইরিবী নুপীগী ফোইল কম্পিটিসনদা ইন্দিয়া মচা অনীগী ফাইনেলদা মণিপুর মচা ৱায়েংবম থোইবীনা রাধিকা প্রকাস অৱাইটপু মায়থীবা পীদুনা গোল্ড মেদল লৌবা ঙমখি।

সাইক্লিং দিসিপ্লিনদা নুপীগী এলিট ইভেন্টতা ইন্দিয়াগী মহুৎ শীন্দুনা শরুক য়াখিবী এলাংবম চাওবনা মিনট ৩০:৪৭.৬৪০দা গোল্ড মেদল লৌবা ঙমখি।

ইন্দিয়াগী টিমনা ঙসি ফাওবদা মেদল টেল্লিদা পুন্না গোল্ড মেদল ৮১, সিলভর ৫৯ অমসুং ব্রোঞ্জ ২৫ ফংদুনা অপুনবা মেদল ১৬৫ লৌরগা লৈবাক ৭কী ওইবা ১৩শুবা সাউথ এসিয়ন গেমস অসিদা মেদল টেল্লিগী খ্বাইদগী মকোক্তা লৈরি।

অনীশুবা পোজিসনদা য়ুম্নু নেপালনা গোল্ড ৪১, সিলভর ২৭ অমসুং ব্রোঞ্জ ৪৮ পুন্না মেদল ১১৬ ফংলগা লৈরি। অহুমশুবদা গোল্ড মেদল ২৩, সিলভর ৪২ অমসুং ব্রোঞ্জ ৬৯ লৌরগা পুন্না মেদল ১৩৪দা স্রি লঙ্কাগী টিম লৈরি।

Participating Country	Gold	Silver	Bronze	Total
India	81	59	25	165
Nepal	41	27	48	116
Sri Lanka	23	42	69	134
Pakistan	19	25	29	73
Bangladesh	4	18	51	73
Maldives	1	0	2	3
Bhutan	0	0	6	6

পাকিস্তানগী টিমনা গোল্ড ১৯, সিলভর ২৫ অমসুং ব্রোঞ্জ ২৯ পুন্না মেদল ৭৩ ফংলগা ৪শুবা থাক্তা লৈরি। বংলাদেশ, মালদিপ অমসুং ভুটাননা মেদল টেল্লি অসিগী ৫শুবা, ৬শুবা অমসুং ৭শুবা পোজিসনদা লৈরি।

ঙসি পাঙথোকখিবা এথলেটিক্স দিসিপ্লিনদা ইন্দিয়ানা গোল্ড মেদল ২ লৌবা ঙমখি। নুপীগী সোটপুটতা ইন্দিয়াগী অভা খাতুৱানা মিটর ১৫.৩২ লংলগা গোল্ড ফংখি। ইভেন্ট অদুদা ইন্দিয়াগী কাসনর চৌধরিনা মিটর ১৩.৬৬ লংলগা ব্রোঞ্জ মেদল ফংখি।

নুপাগী সোটপুটতনা সাউথ এসিয়ন গেমসকী অনৌবা রেকোর্দ অমা থম্বগা লোয়ননা ইন্দিয়াগী টাজিন্দর পাল সিংহনা মিটর ২০.০০০দা গোল্ড ফংখিবনি। ইভেন্ট অদুগা সিলভর অদুসু মিটর ১৭.৩১ লংখিবা ইন্দিয়াগী ওম প্রকাসনা লৌখি।

নুপাগী মিটর ৪x১০০ রিলে লমজেলদা ইন্দিয়াগী টিম সিলভর ফংহৌখি। গোল্ড অদুনা স্রি লঙ্কাগী টিমনা লৌখি। হায়রিবা ইভেন্ট অসিগী নুপীগী কাংলুপ্তা ইন্দিয়াগী টিমনা সিলভর ফংলগা গোল্ড অদুনা স্রিলঙ্কানা লৌখি।

নুপীগী মিটর ৫০০০গী লমজে লদা ইন্দিয়াগী মায়কৈদগী সিলভর অমসুং ব্রোঞ্জ মেদল লৌবা ঙমখি। অদুগা গোল্ড অদুনা স্রি লঙ্কাগী এথলেটনা ফংখি।

নুপাগী মিটর ৪০০গী হরদল লমজেলদা ইন্দিয়াগী এথলেট অনী সিলভর অমসুং ব্রোঞ্জ ফংখি। অদুগা গোল্ড মেদল অদুনা পাকিস্তাননা ফংখি। নুপীগী মায়কৈদনা ইন্দিয়ানা ব্রোঞ্জ ফংলগা গোল্ড অমসুং সিলভর মেদলনা পাকিস্তান অমসুং স্রি লঙ্কানা লৌখি।

নুপাগী মিটর ৫০০০গী লমজে লদা ইন্দিয়াগী এথলেট সুনিল দাৱর সিলভর মেদল ফংখিবদা গোল্ড অমসুং ব্রোঞ্জ অদুনা নেপালগী এথলেট অনীনা লৌবা ঙমখি।

সাইক্লিংদা নুপাগী এলিট কম্পিটিসনদা ইন্দিয়াগী জোন নবিন থোমাসনা গোল্ড, লৈবাক অসিমক্কী অর্বিন পনৱরনা সিলভর অদুগা স্রি লঙ্কাগী মৱাথানা ব্রোঞ্জ ফংহৌখি।

ফেন্সিং দিসিপ্লিনগী ওইনা নুপাগী সেভরদা ইন্দিয়াগী করন অমসুং কুমরসেন পদ্মানা গোল্ড অমসুং সিলভর লৌখি। লোয়ননা নুপাগী ইপি ইভেন্টতা ইন্দিয়াগী ফেন্সর সুনিল কুমার অমসুং জয়প্রকাস সোপরানা গোল্ড অমসুং সিলভর মেদল লৌখি।

সুটিং দিসিপ্লিন নুপীগী মিটর ১০গী এয়র পিস্টোলদা ইন্দিয়ানা ইন্দিভিজুএল গোল্ড ফংলবা মতুং টিম ইভেন্টতসু ইন্দিয়ানা গোল্ড মেদল লৌবা ঙমখি।

টেবল টেন্নিস দিসিপ্লিনগী নুপাগী সিঙ্গলসতা ইন্দিয়াগী শান্নরোয় অনীগী ফাইনেলদা অমলরাজ এন্থোনিনা গোল্ড মেদল ফংলগা হর্মিত দেসাইনা সিলভর ফংখি।

নুপীগী সিঙ্গলসতা ইন্দিয়াগী শান্নরোয় অনীগী ফাইনেল লম্বাদা শুটিরথা মুখর্জিনা আয়িকা মুখজি বু মায়থীবা পীরগা গোল্ড অমসুং সিলভর মেদল লৌখি।

হুইয়েন লানপাউ স্পোর্টস ক্যুইজ - ১০৮

১) বর্লিনগী চেকপল থুগাইখ্রবা মতুংদা নোংপোক অমসুং নোংচুপ জর্মনি পুনশিনখি। মদুদা নোংপোক জর্মনিগী মহুৎ শীন্দুনা ওলিম্পিক্কী চেম্পিয়ন ওইরম্বা শান্নরোয় অমদি চহী অমদা ষ্টেরিয়দ (Steriod) গ্রাম ৩,৯৫৫ চাখি হায়না খঙলকখি, মহাক কনানো?

২) ঐহাক অনীশুবা মেগা মরাথন্দা নুপাগী চহী ৫০গী গ্রুপ্তা অনীশুবা তাখি। ঐগী ইমিং হায়য়ু।

৩) ৱিন্টর ওলিম্পিক্কী স্লালোম (SLALOM)গী থৌরমদা এথলেট অমদি পোজিসন অহুমগী মনুং চনবা ঙমখিদবদগী নিংবা কায়খি। মরম অদুনা লমথুংফম য়ৌগদবা মিটর অমরোমতা ঙাইরবা মফমদগী ফমথরগা লমথুংফম লোমদা মনিং ওনশিল্লগা লমথুংফম অদু লাম্থোকখি। মহাক কনানো?

৪) মণিপুরদা লৈরিবা ক্লব, স্কুল, কোলেজতা ষ্টেটকী ওইবা শান্নবগী লুপনচিংবা অসিগী মনুংদা হৌখিবা চহী নিফু (৪০) অসিদা চহীগী ওইনা ক্রোস কন্ত্রি লমজেল (Cross Country Race) পাঙথোক্তুনা মনা মথুম অমদি সার্টিফিকেটনচিংবা য়েন্থোকপা অমগী মমিং পীয়ু।

৫) উৎলিবা শক্তম অসি কনানো? ⟶

মথক্তা পীরিবা ৱাহংশিং অসিগী পাউখুম দিসেম্বর ১৫, নোংমাইজিং নুমিৎকী অয়ুক্কী পুং ১১ ফাওবগী মনুংদা পাউচে অসিগী ওফিসতা নৎত্রগা hueiyensportsquiz@gmail.com দা মেইল ওইনা থাবীরকপা য়াগনি। পাউখুম পীবিরকপা/থাবীরকপা মতমদা মিং, লৈফম, মহৈগী থাক অমসুং কন্টেক্ট নম্বর ময়েক শেংনা ইবিরকউ। ৱাহং খুদিংমক্কী পাউখুম চুম্না নৎত্রগা মশীং য়াম্না চুম্না পীবিরকপা মীওইশিং অদুদগী দ্রো ওৎচরগা লাইবক ফবা মীশক অমা খনজগনি। লোয়ননা খল্লবা মীশক অদুদা মনা পীজগনি।

এ টি কে মায়থীবা পীদুনা টেবলগী মাংজিল থানবা নোর্থ ইষ্ট য়ুনাইটেদনা হোৎনগদৌরি

Match on 7 Dec. (Saturday)
NORTHEAST Vs ATK

গুৱাহাটি, দিসেম্বর ০৬(এজেন্সী): হিরো ইন্দিয়ন সুপর লীগ ফুটবোল টুর্নামেন্টকী ৭শুবা রাউন্দগী মেচ অমা ওইনা হয়েং গুৱাহাটিদা য়ুম্নু ওইদুনা নোর্থ ইষ্ট য়ুনাইটেদ এফ সিনা এটলেটিকো কোলকত্তাবু মায়থীবা পীদুনা টিম ১০গী লীগ অসিগী পোইন্ট টেবলদা মাংজিল থানবা হোৎনগৌরি।

পনবা য়াই, নোর্থ ইষ্ট য়ুনাইটেদ এফ সি মমাঙদা শান্নখিবা মেচ ৬তা মেচ অমত্তা মায়থীদ্রিবা টিম অমনি। মখোয়না মেচ ৪ দ্রো চৎলগা মেচ ২না মায় পাকপা ঙমখিদুনা পোইন্ট ১০ ফংদুনা লৈরি।

অমরোমদা এ টি কে মেচ ৬ শান্নখিবদা ৩ মায় পাকপা, ২ দ্রো চৎখিবা অমসুং মেচ অমা মায়থীবা নংদুনা পোইন্ট ১১ ফংলগা পোইন্ট টেবলগী ২শুবা পোজিসনদা লৈরি।

নোর্থ ইষ্ট য়ুনাইটেদনা মমাঙদা শান্নখিবা মেচ ৪দা দ্রো ৩ চৎখি। টিম অসিগী কোস রোবার্দ জার্নিনা দ্রো চৎখিবা মেচশিং অদুনা পোইন্ট য়াম্না ফংদে। মরম অদুনা হয়েংগী মেচ অদুদা এ টি কেবু শুংশোই শোইদনা মায়থীবা পীদুনা পোইন্ট ৩ লৌদবা য়াদে হায়বগী ৱাখল্লোল লৈরি।

অমরোমদা এ টি কেগী মায়কৈদগীসু হয়েং শান্নগদবা মেচ অসিদা মপুং ওইবা পোইন্ট ৩ মায় পাক্তুনা ফংলগা হৌজিক লৈরিবা অনীশুবা পোজিসন অসিদগী বেঙ্গালুরুবু নমথরগা টেবল মাংজিল থানিংলি।

INDIAN SUPER LEAGUE 2019-2020
SCHEDULE, FIXTURES

Date, Time & Venue	Match		
Dec 7 2019, Sat - 19:30 (IST), Guwahati	NorthEast United	Vs	ATK
Dec 8 2019, Sun - 19:30 (IST), Hyderabad	Hyderabad	Vs	Goa
Dec 9 2019, Mon - 19:30 (IST), Jamshedpur	Jamshedpur FC	Vs	Chennaiyin FC
Dec 11 2019, Wed - 19:30 (IST), Delhi	Odisha	Vs	Hyderabad
Dec 12 2019, Thu - 19:30 (IST), Guwahati	NorthEast United	Vs	Chennaiyin FC
Dec 13 2019, Fri - 19:30 (IST), Kochi	Kerala Blasters	Vs	Jamshedpur FC
Dec 14 2019, Sat - 19:30 (IST), Goa	Goa	Vs	ATK
Dec 15 2019, Sun - 19:30 (IST), Bangalore	Bengaluru	Vs	Mumbai City
Dec 18 2019, Wed - 19:30 (IST), Guwahati	NorthEast United	Vs	Bengaluru
Dec 19 2019, Thu - 19:30 (IST), Jamshedpur	Jamshedpur FC	Vs	Mumbai City
Dec 20 2019, Fri - 19:30 (IST), Chennai	Chennaiyin FC	Vs	Kerala Blasters
Dec 21 2019, Sat - 19:30 (IST), Hyderabad	Hyderabad	Vs	ATK
Dec 22 2019, Sun - 19:30 (IST), Goa	Goa	Vs	Odisha
Dec 25 2019, Wed - 19:30 (IST), Kolkata	ATK	Vs	Bengaluru
Dec 26 2019, Thu - 19:30 (IST), Chennai	Chennaiyin FC	Vs	Goa
Dec 27 2019, Fri - 19:30 (IST), Delhi	Odisha	Vs	Jamshedpur FC
Dec 28 2019, Sat - 19:30 (IST), Kochi	Kerala Blasters	Vs	NorthEast United
Dec 29 2019, Sun - 19:30 (IST), Mumbai	Mumbai City	Vs	Hyderabad
Jan 2 2020, Thu - 19:30 (IST), Guwahati	NorthEast United	Vs	Jamshedpur FC
Jan 3 2020, Fri - 19:30 (IST), Bangalore	Bengaluru	Vs	Goa
Jan 4 2020, Sat - 19:30 (IST), Mumbai	Mumbai City	Vs	ATK
Jan 5 2020, Sun - 19:30 (IST), Kochi	Kerala Blasters	Vs	Hyderabad
Jan 6 2020, Mon - 19:30 (IST), Delhi	Odisha	Vs	Chennaiyin FC
Jan 8 2020, Wed - 19:30 (IST), Goa	Goa	Vs	NorthEast United
Jan 9 2020, Thu - 19:30 (IST), Bangalore	Bengaluru	Vs	Jamshedpur FC
Jan 10 2020, Fri - 19:30 (IST), Hyderabad	Hyderabad	Vs	Chennaiyin FC
Jan 11 2020, Sat - 19:30 (IST), Delhi	Odisha	Vs	Mumbai City
Jan 12 2020, Sun - 19:30 (IST), Kolkata	ATK	Vs	Kerala Blasters
Jan 15 2020, Wed - 19:30 (IST), Hyderabad	Hyderabad	Vs	Odisha
Jan 16 2020, Thu - 19:30 (IST), Chennai	Chennaiyin FC	Vs	NorthEast United
Jan 17 2020, Fri - 19:30 (IST), Mumbai	Mumbai City	Vs	Bengaluru
Jan 18 2020, Sat - 19:30 (IST), Kolkata	ATK	Vs	Goa
Jan 19 2020, Sun - 19:30 (IST), Jamshedpur	Jamshedpur FC	Vs	Kerala Blasters
Jan 22 2020, Wed - 19:30 (IST), Bangalore	Bengaluru	Vs	Odisha
Jan 23 2020, Thu - 19:30 (IST), Chennai	Chennaiyin FC	Vs	Jamshedpur FC
Jan 24 2020, Fri - 19:30 (IST), Hyderabad	Hyderabad	Vs	Mumbai City
Jan 25 2020, Sat - 19:30 (IST), Goa	Goa	Vs	Kerala Blasters
Jan 27 2020, Mon - 19:30 (IST), Kolkata	ATK	Vs	NorthEast United
Jan 29 2020, Wed - 19:30 (IST), Delhi	Odisha	Vs	Goa
Jan 30 2020, Thu - 19:30 (IST), Bangalore	Bengaluru	Vs	Hyderabad
Jan 31 2020, Fri - 19:30 (IST), Mumbai	Mumbai City	Vs	NorthEast United
Feb 1 2020, Sat - 19:30 (IST), Kochi	Kerala Blasters	Vs	Chennaiyin FC
Feb 2 2020, Sun - 19:30 (IST), Jamshedpur	Jamshedpur FC	Vs	ATK
Feb 5 2020, Wed - 19:30 (IST), Goa	Goa	Vs	Hyderabad
Feb 6 2020, Thu - 19:30 (IST), Mumbai	Mumbai City	Vs	Jamshedpur FC
Feb 7 2020, Fri - 19:30 (IST), Chennai	Chennaiyin FC	Vs	Bengaluru
Feb 8 2020, Sat - 19:30 (IST), Kolkata	ATK	Vs	Odisha
Feb 9 2020, Sun - 19:30 (IST), Guwahati	NorthEast United	Vs	Kerala Blasters
Feb 12 2020, Wed - 19:30 (IST), Hyderabad	Hyderabad	Vs	Jamshedpur FC
Feb 13 2020, Thu - 19:30 (IST), Goa	Goa	Vs	Mumbai City
Feb 14 2020, Fri - 19:30 (IST), Delhi	Odisha	Vs	NorthEast United
Feb 15 2020, Sat - 19:30 (IST), Kochi	Kerala Blasters	Vs	Bengaluru
Feb 16 2020, Sun - 19:30 (IST), Kolkata	ATK	Vs	Chennaiyin FC
Feb 19 2020, Wed - 19:30 (IST), Jamshedpur	Jamshedpur FC	Vs	Goa
Feb 20 2020, Thu - 19:30 (IST), Guwahati	NorthEast United	Vs	Hyderabad
Feb 21 2020, Fri - 19:30 (IST), Mumbai	Mumbai City	Vs	Chennaiyin FC
Feb 22 2020, Sat - 19:30 (IST), Bangalore	Bengaluru	Vs	ATK
Feb 23 2020, Sun - 19:30 (IST), Delhi	Odisha	Vs	Kerala Blasters

কেপ্টেন ভিরাট কোলিগী রন ৯৪না অচৌবা থৌদাং লৌদুনা ৱেষ্ট ইন্দিজবু ইন্দিয়ানা অহানবা টি-২০ মেচ ৱিকেট ৬তা থোইখ্রে

হায়দরবাদ, দিসেম্বর ০৬(এজেন্সী): ঙসি হায়দরবাদ সিটিগী রজিব গান্ধি ইন্টর্নেসনল ষ্টেদিয়মদা ইন্দিয়া অমসুং ৱেষ্ট ইন্দিজনা শান্নখিবা অহানবা টি-২০ মেচ অদুদা ইন্দিয়াগী কেপ্টেন ভিরাট কোলিনা য়াম্না ফজবা মওংদা আউট ওইদনা রন ৯৪ লৌখিবা অদুনা অচৌবা থৌদাং ওইরগা মেচ অদু ইন্দিয়ানা ৱিকেট ৬তা মায় পাকখ্রে।

মেচ অদুগী টোস ইন্দিয়ানা ঙমদুনা বোল্লিং হান্না তৌখি। মদুদা ৱেষ্ট ইন্দিজগী মায়কৈদগী অপীবা ওভর ২০দা ৱিকেট ৫ খক তুরগা ওভর অমদা রন ১০গী চাং হেন্দুনা পুন্না রন ২০৭ লৌরমখি। হৌরকপদা ৱেষ্ট ইন্দিজকী ফিভম ফজখিদে। অনীশুবা ওভদর ওপনর লেন্দল সিমন্স শুপ্পগী রন ২দা আউট ওইখি। মখা তারকপদা ব্রেন্দন কিং অমসুং ইৱিন লেৱিসনা ইনিংস শেমগৎতুনা অপুনবা স্কোর ৬৪ য়ৌহনখি।

লেৱিস য়াম্না ফজবা মওংদা শুপ্পগী বোল ১৬তা সিক্স ৪ অমসুং ফোর ৩ য়ৈরগা রন ৪০দা লৈরিঙৈ ইন্দিয়াগী নহা ওইরিবা বোল্লর ৱেসিংটন সুন্দরনা আউট তাহনখি। মহাক্কী মহুৎ সিমরোন হেটমরনা শীল্লকখি। মহাক্না ব্রেন্দন কিংগা লোয়ননা ৱেষ্ট ইন্দিজগী অপুনবা স্কোর অদু ১০০ লাম্থোকহনখি। বোল ২৩দা রন ৩১ লৌরম্লবা ব্রেন্দন কিং আউট ওইখি।

কেপ্টেন পোলাদনা মহাক্কী মহুৎ শীনখি। অপুনবা স্কোর ১৭২ শুরকপদা সিমরোন হেটমর বোল ৪১দা সিক্স ৪ অমসুং ফোর ২ য়ৈরম্লগা রন ৫৬তা আউট ওইখি। ওভর অদুমক্তদা কেপ্টেন পোলার্দসু শুপ্পগী বোলল ১৯দা সিক্স ৪ অমসুং ফোর ১ য়ৈরম্লগা রন ৩৭তা আউট ওইখি। ইনিংস লোইশিল্লকপদা ৱেষ্ট ইন্দিজকী জেসন হোল্ডর অমসুং দিনেস রামদিন আউট ওইদনা মথং শীৎনা রন ২৪ অমসুং ১১ লৌরগা লৈখি।

মেচ মায় পাক্লনবা ইন্দিয়ান রন ২০৭কী টার্গেট লৈখিবা অদু ইনিংসকী অপীবা ওভর ২০ লোইগদবা বোল ৮ ৱাৎলিঙৈদা ৱিকেট ৪ তুরগা রন ২০৯ লৌদুনা মেচ অদু মখোয়না ৱিকেট ৬তা থোইখি।

ইন্দিয়াগী হৌরকপদা রোহিত শর্ম্মা রন ৮দা আউট ওইখি। মহাক্কী মহুৎ চঙলকখিবা কেপ্টেন ভিরাট কোলি অমসুং ওপর রোকেস রাহুলনা রন ১০০গী পার্টনসিপ শেমদুনা রন ১৩০ য়ৌরকপদা রাহুল রন ৬২দা আউট ওইখি। মহাক্কী মহুৎ শীনখিবা রিসব পন্ট রন ১৮দা আউই ওইখ্রবসু ৱেষ্ট ইন্দিজগী বোল্লরশিং অদুবু নীংথিনা মায়োক্লদুনা ভিরাত কোলি মশাগী রন ৮০ লাম্থোরকখি।

পন্টকী মহুৎ শীনখিবা স্রিয়স আয়র রন ৪দা আউট ওইখি। মতম অদুদা ইন্দিয়াগী অপুনবা স্কোর ১৯৩ লৈখি। মায় পাক্কদবা রন ১৪ লৈখিবা অদু ভিরাট কোলিনা অশোই অঙাম য়াওহন্দনা ইনিংসকী ১৯ শুবা ওভরগী ৪শুবা বোলদা মায় পাকপগী রন অদু য়ৈদুনা বোল ৫০দা সিক্স ৬ অমসুং ফোর ৬ য়ৈরগা রন ৯৪দা লৈদুনা মেচ অদুবু ইন্দিয়ানা ৱিকেট ৬তা থোইখি।

ৱোজনিয়াকি শান্নবদগী পোথারগনি

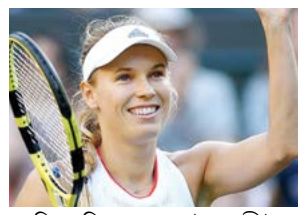

পেরিস, দিসেম্বর ০৬(এজেন্সী): মমাঙদা নুপীগী টেন্নিস শান্নরোয়শিংগী মরক্তা ৱর্ল্ড নম্বর ১ ওইবা ঙম্লম্লবী দেনমার্ক মচা কেরোনিল ৱোজনিয়াকি মথং চহীগী অঙনবা শরুক্তা পাঙথোক্কদৌরিবা ওষ্ট্রেলিয়ন ওপন গ্রান্দস্লাম টেন্নিস টুর্নামেন্ট লোইরগা মশান্না অসিদগী পোথরগনি হায়না ফোঙদোকখ্রে।

মশাগী চহী ২৯ শুরবী কেরোলিন ৱোজনিয়াকিনা মহাক্কী করিয়রদা ফংখিবা অমত্তা ঙাইরবা গ্রান্দ স্লাম টাইটল অদু হৌখিবা চহীদা ওষ্ট্রেলিয়ন ওপন টাইটল ফংখিবা অদুনি।

ৱোজনিয়াকিনা ইন্টর্নেসনল এরেনাদা মশাগী চহী ১৫ খক ঙাইরিঙৈদগী টেন্নিস শান্নবা হৌরকখি। ৱিমেন টেন্নিস এসোসিএসনগী রেঙ্কিংদা চয়োল ৭১ মকোক থোংবা ঙমখিবতা নত্তনা টাইটল ৩০সু লৌবা ঙমখি। মহাক কুমজা ২০১০দা মালেমগী ওইনা খ্বাইদগী ফজবা টেন্নিস শান্নরোয়নি হায়বগী মিংথোলসু ফংখি।

ইন্দিয়াগী মনপ্রিট ইন্টর্নেসল হোক্কি প্লেয়রগীদমক রিকম্মেন্দ তৌখ্রে

লোজেন, দিসেম্বর ০৬(এজেন্সী): ইন্দিয়াগী নুপাগী হোক্কি টিম কেপ্টেন ওইরিবা মনপ্রিট সিংহ ঙসি ইন্টর্নেসনল হোক্কি ফেদরেসনগী মায়কৈদগী চহীগী ওইবা খ্বাইদগী ফজবা হোক্কি শান্নরোয় মনা পীননবা খনগৎপদা মমিং য়াওখ্রে।

কু মজা ২০২০দা পাঙথোক্কদৌরিবা টোকিও ওলিম্পিক গেমস ক্বালিফাই ওইহন্নবা হোৎনবদা ইন্দিয়াগী টিমবু লুচিংখিবা মনপ্রিট সিংহ অতোপ্পা শান্নরোয় ৫গা লোয়ননা চহী অসিগী খ্বাইদগী ফজবা নুপাগী হোক্কি শান্নরোয় খননবা মমিং লাউথোকপা য়াওখিবনি।

মনপ্রিট সিংহগী লুচিং মখাদা হৌখিবা থাদা টোকিও ওলিম্পিক্কী ক্বালিফাই ওইননবগীদমক রসিয়াগা শান্নখিবা মেচ অদুদা এগ্রিগেটতা ইন্দিয়ানা ১১-৪দা থোইদুনা য়াম্না অচৌবা থৌদাং লৌখি। ইন্টর্নেসনল হোক্কি ফেদরেসননা তোঙান-তোঙানবা লমদা পীগদৌরিবা মনাশিংগী মনুংদ রাইজিং ষ্টারগী নোমিনেসনদা ইন্দিয়াগী নুপাগী শান্নরোয় ভিবেক প্রসাদ অমসুং নুপী শান্নারোয় লালরেমস্যামিসু খনগৎপদা য়াওখি।

মশাগী চহী ১৮দা ঙাইরিবা প্রসাদনা হৌখিবা চহীদা ইন্দিয়াগী হোক্কি টিম লুচিংদুনা য়ুথ ওলিম্পিক গেমস শরুক য়াবদা সিলভর মেদল ফংবা ঙমখি। নুপীগী রাইজিং ষ্টার মনা পীননবা পুন্না শান্নরোয় ৫ খনগৎপগী মনুংদা ইন্দিয়াগী মিজোরামদগী হৌখিবী শান্নরোয় লালরেমস্যামিসু য়াওখি।

ইন্টর্নেসনল হোক্কি ফেদরেসননা পুন্না তোঙান-তোঙানবা কেটগোরি ৬তা পীগদৌরিবা মালেমগী খ্বাইদগী অফবা হোক্কি শান্নরোয়শিং খনগৎপদা গোল কিপ্পরগী নুপা অমসুং নুপীগী লমদা ইন্দিয়াগী শান্নরোয় অমত্তা খনগৎপদা য়াওখিদে।

অর্স্নেলবু ব্রাইটোন এন্দ হোব অলবিয়োননা পাঞ্জল ২-১দা মায়থীবা পীদুনা ১৩শুবদা হায়গৎখ্রে

লন্দন, দিসেম্বর ০৬(এজেন্সী): ইংলিস প্রেমিয়র লীগকী ঙসি শান্নখিবা ১৫ শুবা রাউন্দগী মেচ অমদা মমাঙদা টাইটল কয়া লৌবা ঙমখ্রবা অর্স্নেলগী টিম ব্রাইটোন এন্দ হোব অলবিয়োননা পাঞ্জল ২-১দা থোইরগা লীগ টেবলদা ১৩শুবা থাক্তা হায়গৎপা ঙমখ্রে।

ঙসি ইংলিস প্রেমিয়র লীগ অসিগী ১৫শুবা রাউন্দগী মেচ অমদা মমাঙদা লীগ অসিগী টাইটল ফংবা ঙমখ্রবা অর্স্নেলগী টিমনা ব্রাইটোন এন্দ হোব অলবিয়োনগা লম্বা তৌনখি। মেচ অদু হৌরকপদা টিম অনীমক পাঙ্গল মান্ননা থেংনরকখি।

অহৌবা পুংখাইরোমগী মতম হৌখ্রবসু নাকল অনীমক্তগী পাঞ্জল চনবা ঙম্লদনা লৈখি। অদুবু শান্নবগী ৩৬ শুবা মিনটতা ব্রাইটোন এন্দ হোব অলবিয়োনগী মায়কৈদগী চথরকখিবা এটেক অমদা টিম অদুগী শান্নরোয় অদাম ৱেবষ্টেনা মেচ অদুগী অহানবা পাঞ্জল চল্লগা অর্স্নেলবু মাংজিল থারগা লৈখি।

অহানবা হাফ অদুগী মখা তারকপা মিনট ৯ রোমগী শান্নবা অদুদা অর্স্নেল ইক্কেলাইজর ফঙবা ঙমদনা ০-১দা শোথরগা লৈখি। অনীশুবা হাফ শান্নবা হৌরকপদা ইকুই কুইদ্রিঙৈ অর্স্নেলগী মায়কৈদগী ৫০ শুবা মিনটতা অলেকজেন্দ্রে লকাজেটনা পাঞ্জল অমা চন্দুনা মেচ অদু টিম অনীমক ১-১দা মান্নদুনা লৈখি।

পাঞ্জল মান্নখ্রবা মতুং অর্স্নেলগী মায়কৈদগী অহেনবা পাঞ্জল চন্নবা মখোয়গী অরৈবা পাঙ্গল পুথোক্তুনা শান্নখিবা অদু কান্নবা ফঙখিদে। শান্নবগী মতম লোইগদবা মিনট ১০ ৱাৎলিঙৈদা ব্রাইটোন এন্দ হোব অলবিয়োনগী মায়কৈদগী নিল মোপেনা ৮০ শুবা মিনটতা টিম অদুগী অনীশুবা পাঞ্জল চন্দুনা মেচ অদু মখোয়না অর্স্নেলবু ২-০দা থোইরগা পোইন্ট টেবলদা ব্রাইটোন এন্দ হোব অলবিয়োন মেচ ১৫দা পোইন্ট ১৮ ফংলগা ১৩শুবা থাক্তা হায়গৎপা ঙম্লি। অমরোমদা টিম অদুগী মখুৎতা মায়থীহৌরবা অর্স্নেল মেচ ১৫দা পোইন্ট ১৯ ফংলগা ১০ শুবা পোজিসনদা লৈরি।

ঙসি শান্নখিবা অতোপ্পা মেচ অমদা ন্যুকাষ্টল য়ুনাইটেদনা সিফিল য়ুনাইটেদবু পাঞ্জল ২-০দা থোইদুনা টিম অনী হান্না ১৪শুবা পোজিসনদা লৈরম্বদগী ১১দা হায়গৎখ্রে।