স্পোর্টস মিনিষ্টরনা এসোসিএসনগী ৱা তাদনা টিম অমগী ফেভরদা ফেদরেসনদা চে থাবা লাইবক থীবনি : এম রতনকুমার

ইম্ফাল,জান্যুৱারী ৭(ঐচএনএস):

স্পোর্টস মিনিষ্টরনা মীওই খুজেক খরগী ৱা তারগা টিম অমগী ফেভরদা এসোসিএসনগী মেম্বর অমত্তগা তান্নরমদনা ওল ইন্দিয়া ফুটবোল ফেদরেসন (এ আই এফ এফ)দা চে ইবা অসি ফিফাগী কোদ ওফ ইথিক্সকী ৱাংমদনি। ষ্টেট অসিগী দিষ্ট্রিক্ট খুদিংমক্কী গভর্নিং বোদি অমসু ওইরিবা অমদি অতোপ্পা ষ্টেটশিংগা ফুটবোলগী এক্টিভিটিশিং তৌবদা চাংদম্নবদা রেক্কিং ৱানদা লৈরিবা অমদি ষ্টেট অসিদা মেক্সিমম লীগ ৮/৯ শীন্দুনা ফুটবোলবু চাউখৎনবা হোৎনরিবা অসিবু খঙবীদনা চেথাবা লাইবক থীবনি হায়না ওল মণিপুর ফুটবোল এসোসিএসনগী প্রসিদেন্ট এম রতনকুমারনা ফোঙদোকপ্রে।

ৱাফম অসি ঙসি অয়ুক লম্লোং থোংখোঙদা লৈবা অম্ফাগী ওফিসতা পাউমীশিংগা উনবা অমদা ফোঙদোকখিবনি।

মহাক্না মখা তানা ক্লাসা এফ সীনা অম্ফাগী মথক্তা থাঙ্গৎলক্লিবা এলিগেসনগী মতাংদা ক্লেরিফিকেসন পীরদুনা ফোঙদোকখিবদা, এ আই এফ এফনা মমাং চহীগী ওগষ্ট ৭তা অম্ফাদা আই লীগ ক্বালিফায়িংগী টিম ৬ থারক্লবা খঙহল্লকখি। মদুগী মতুং অম্ফানা নোটিস থোক্তুনা খঙহনবদা ষ্টেটকী টিম অহুম- সাউদর্ন স্পোর্টিং য়ুনিয়ন (এসএসয়ু) শীংজমৈ, কৈনৌ লাইব্রেরী এন্দ স্পোর্টস এসোসিএসন (ক্লাসা এফ সী) কৈনৌ অমদি ক্ষেত্রি ইরিল য়ুঠ ক্লব (কে আই ৱাই সী) ক্ষেত্রিগাওনা এপ্লাই তৌরকখি।

মথংগী নুমিৎতা এ আই এফ এফনা মখা তানা টিম ৪খক ওইনা থারক্লবা অমুক খঙহল্লকখি। মতুং তারকপদা আই লীগ কম্মিটিগী ইমর্জেন্সি মীটিং অমা পাঙথোক্লবা মতুং টিম অনীখক ওইনা থারক্লবা খঙহল্লকখি।

এ আই এফ এফনা খঙহল্লকপদা ওগষ্ট ৯দা ক্লবকী লাইসেন্সিং পেপর য়ৌহল্লকপা, ওগষ্ট ১১গী অহিং পুং ১১.৫৯ ফাওবগী মনুংদা পার্টিসিপেসন ফী লুপা লাখ ২.৫ য়ৌহল্লকপা অমদি ওগষ্ট ১৪গী পুং ১১.৫৯ ফাওবগী মনুংদা লুপা লাখ ২৫গী বেঙ্ক গরেন্টি য়ৌহল্লকপা অসিনি।

মসিগী মতুংদা অম্ফানা এস এস য়ু অমদি ক্লাসা অনীগী ওফিসলশিংগা ফম্মিন্নদুনা এ আই এফ এফকী ৱাফমশিং অসি খঙহনখি। এস এস য়ুগী ওইনা শেল-থুমগী খুদোংচাদবা লৈগদবনা মরম ওইরগা মখোয়গী ওইনা লীগ অসিদগী য়াওররোই হায়রকখি। ক্লাসা এফ সীগীসু অচৌবা শেনফমশিং চঙগদবনা মরম ওইরগা ক্লবকী ওইনা খন্নরবা মতুং খঙহল্লক্কে হায়রল্লগা চৎখি।

অম্ফাগী মায়কৈদগীসু তৌগদবা প্রোসেসশিংদি ক্লবনা তৌজরো, এসোসিএসনগী ওইনা রেক্কমেন্দ তৌগদবা অদুদি তৌরগে হায়খি। মখা তাবা ক্লাসাগী মায়কৈদগী ৱাফম অমত্তা থল্লক্তবগা লোয়ননা এ আই এফ এফনা ষ্টেট এসোসিএসনদগী টিম অমত্তা লাক্তে হায়না খঙহল্লকখি। মসিগী মতুং এ আই এফ এফনা অৱাৎপা টিম অনী অসি কেনক্রে এফ সী মুম্বাই অমদি হাইদেরা এফ সী কাশ্মীর খনখি। অদুবু হাইদেরা এফ সীগী বেঙ্ক গরেন্টি ফেক ওইরম্বদগী লীগ অসিদগী য়াওহন্দনা তাম্থোকখি।

অম্ফাগী প্রসিদেন্টনা মখা তারদুনা কুমজা ২০২২দা অম্ফানা ক্লাসা এফ সীদা নেসনল গেমসকী ষ্টেট টিম শেম্নবা শান্নরোয়শিং থারক্লবা খঙহনখি। অদুবু ক্লবকী মায়কৈদগী শান্নরোয়শিং থারক্তবদগী অম্ফাগী আর্টিকল ৩০গী মতুংইন্না দিসিপ্লিনরি এক্সন লৌখৎখি।

মতুং তারকপা সেপ্টেম্বরগী ১৮, ২০২২দা ক্লাসা এফ সী অমদি রাও লাইরিকয়েংবম লৈকাই অনীনা ১৫শুবা মণিপুর ষ্টেট লীগকী শান্নখিবা মেটচ অমদা ফ্যের প্লে ওবজর্ভ তৌদবগা লোয়ননা ক্লাসা এফ সীগী টিম ওফিসল ওইরিবা রঞ্জিৎনা ফজ দবা ৱাহৈ-ৱাতা শীজিন্নদুনা লুচিংলগা অম্ফাগী ওফিসপুসু অকায়-অতোয় থোকহনখি। মসিগী মতুংইন্না চহী অসিগী দিসেম্বর ৯দা অম্ফাগী এগজিক্যুটিভ কাউন্সিল মেম্বর ১১ য়াওনা মীফম অমা পাঙথোক্লবা মতুং এগজিক্যুটিভ কাউন্সিলনা ক্লাসা এফ সীবু ফাইনইমপোজ তৌহনবগা লোয়ননা সেকেন্দ দিভিজন লীগ নোমিনেট তৌদবা হায়না ৱারেপ অমসু লৌখি।

ৱাফমশিং অসি লৈবনা ক্লাসা এফ সীবু ২০২০-২১গী সেকেন্দ দিভিজন আই লীগকী রেক্কমেন্দ তৌখিদবনি। এগজিক্যুটিভ কাউন্সিলনা কুপ্না খন্নরবা মতুং কে আই ৱাই সী ওইনা রেক্কমেন্দ তৌখিবনি।

চহী অসিগী মে থাদা ২০২২-২৩গী সেকেন্দ দিভিজন আই লীগকী ওইনা ক্লাসা এফ সী রেক্কমেন্দ তৌনবা অম্ফাগী এগজিক্যুটিভ কাউন্সিলনা খন্নরি হায়না মহাক্না মখা তাখি।

পাউমীশিংগা উনবা অদুদা অম্ফাগী জেনরেল সেক্রেটরি এল জ্যোটিরমোই রোই, ট্রেজরর চেতন, এগজিক্যুটিভ কাউন্সিল মেম্বর জিতেন, ইবোতোম্বী অমদি লন্দনসু শরুকয়াখি।

অমরোমদা, ঙসি নুংথিল ক্বাকৈথেলদা লৈবা দেসামগী হেদ ক্বার্টরদা পাউমীশিংগা উনবা অমদা দেসামগী জেনরেল সেক্রেটরি এম সোমোর্জিৎ মৈতৈনা ফোঙদোকখিবদা, হৌজিক-হৌজিক অম্ফাগী থৌ পুরিবশিংনা অশোয়বা কয়াদগী মণিপুরগী ফুটবোল শান্নরোয় কয়া নীংবা কায়হল্লে, দি-মোরেলাইজ তৌহল্লে, শান্নবদা অচান-মীরাই নাইবা, মীচঙ-শঙ্গ নাইবা থৌওং কয়া অসিনা হৌরক্লিবা শান্নরোয়শিং পূক্লিং ৱাখল হন্থহন দুনা ষ্টেট অসিগীদমক মতিং থোক্লা শান্নগদবা কয়াবু নীংবা কায়হনবগী অচৌবা মরম অমা ওইরে হায়খি।

অচুম-অরান পুথোক্তুনা লৈবাক মীয়ামদা অম্ফানা নুমিৎ হুন্নিফাওবগী মনুংদা খঙহনগদবনি নৎত্রবদি অম্ফানা শান্নরোয়শিংবুলল্লোনপোৎ ওইনা উহন্নবা হোৎনবা খুৎপুনি হায়না লৌবগা লোয়ননা অম্ফাগী হৌজিক-হৌজিক থৌ পুবশিংনা লুচিংবা অম্ফা অসি দেসাম অমদি শান্নরোয় কয়াগা পুন্দুনা বোইকোট তৌরে হায়না লাউথোক্কনি। মসিদা থোক্ল কপা অফ-ফত্তা খুদিংগী তেকচাক অম্ফাগী একজিক্যুটিভ অমদি লৈঙাক্কী স্পোর্টস মিনিষ্টরনা পুগদবনি হায়না মহাক্না মখা তাখি।

মেদলিষ্টশিং তরাম্না ওকখ্রে

ইম্ফাল,জান্যুৱারী ৭(ঐচএনএস):

পঞ্জাবকী অমৃতসরদা লৈবা বাবা বুধ কোলেজদা দিসেম্বর ২৮দগী ৩০ ফাওবা পাঙথোকখিবা ১৯শুবা নেসনল কুংফু-ৱুশু চেম্পিয়নশিপতা মেদল ফংলকখ্রবা ষ্টেটকী শান্নরোয় ৪ মার্সিএল একাদেমি ককচীং খুনৌনা শীন্দুনা য়ুমশকৈশা নুমিৎতা ওকপগী থৌরম অমা পাঙথোকখ্রে।

মেদল ফংলকখ্রবা শান্নরোয়শিং অদুদি খুমুকচম রবিনিয়া লুৱাং (গোল্ড), থোকচোম বিদ্যপতি (গোল্ড), খুমুকচম লুৱাং চনু (সিলভর) অমদি সরাংথেম লমঙানবা মৈতৈ (সিলভর)নি।

ষ্টেট টিম অসিগী কোচ ওইনা খুমুকচম সর্জুনা শরুক য়াখি।

কৈশাম সঞ্জিৎনা সিলভর লৌখ্রে

ইম্ফাল,জান্যুৱারী ৭(ঐচএনএস):

হরয়ানাগী হিসরদা লৈবা চৌধুরি চরন সিংহ এগ্রিকলচরেল য়ুনিভর্সিটিদা দিসেম্বর ৩১দগী জান্যুৱারী ৬ ফাওবা পাঙথোকখিবা ৬শুবা এলিট মেন নেসনল বোক্সিং চেম্পিয়নশিপতা ষ্টেটকী শান্নরোয় কৈশাম সঞ্জিৎনা কেজি ৪৮গী কাঙলুপ্তা সিলভর মেদল ফংবা ঙমখ্রে।

ইরাই নুমিৎতা শান্নখিবা ফাইনেল মেটচতা সঞ্জিৎনা আর এস পি বিগী গোবিন শাহনিগী মখুৎতা মায়থীহৌদুনা সিলভর মেদল ফংবা ঙমখিবনি।

চেম্পিয়নশিপ অসিদা সর্ভিসেসতা লৈবা মণিপুরগী বোক্সরনা কেজি ৫১গী কাঙলুপ্তা গোল্ড ফংখ্রে।

রিয়াল এফ সী অমদি ৱাই ও সী মায় পাকখ্রে

ইম্ফাল, জান্যুৱারী ৭ (ঐচএনএস):

ইরেংবন্দ প্লে গ্রাউন্দদা চথরিবা ৬শুবা এ আই এফ এ ট্রোফিগী ঙসি শান্নখিবা মেটচ অমদা রিয়াল এফ সী লাংঙথেলনা এস এম এল ৱাই সী এফ সীবু ২-১দা মায়থীবা পীখ্রে।

লাংঙথেল টিমগী মায় পাকপগী গোলশিং অদু এস ঐচ সুরেশ অমদি এস ঐচ ইঙোচানা শান্নবগী ২৯ অমদি ৩২ শুবা মিনটতা চনখি। এস এম এল ৱাই সীগী অমত্তা ঙাইরবা গোল অদুনা কে ঐচ জনুবনা শান্নবগী ৩৬ শুবা মিনটতা চনখি।

অতোপ্পা ঙসি শান্নখিবা মেটচ অমদা বোলেরো এফ সী মতম চানা রিপোর্ট তৌরদবদগী ৱাই ও সী তেম্থানা ৱাক ওভর ফংদুনা ১-০দা মায় পাকখ্রে।

রবিচন্দ্র ষ্টেট ওপন ফুটবোল টুর্নামেন্ট
কে এস এ, উপা-বি ক্বার্টর চঙখ্রে

ইম্ফাল,জান্যুৱারী ৭(ঐচএনএস):

উপা ক্যামগৈনা শীন্দুনা ক্যামগৈ ময়াই লৈকাই গ্রাউন্দদা চথরিবা ১২শুবা রবিচন্দ্র মেমোরিএল ষ্টেট ওপন ফুটবোলগী ঙসি শান্নখিবা প্রি-ক্বার্টর ফাইনেল মেটচ অনীদা মায় পাক্তুনা কে এস এ এফ সী খুয়াথোং অমদি উপা-বি ক্যামগৈ ক্বার্টর ফাইনেল চঙখ্রে।

ঙসি শান্নখিবা প্রি-ক্বার্টর ফাইনেল মেটচ অমদা কে এস এ খুয়াথোংনা এস ৱাই দি এ থৌবালবু লাকচনা ১৮-০দা মায়থীবা পীখ্রে।

খুয়াথোং টিমগী মায় পাকপগী গোলশিং অদু রাকেশনা ১৩, ধনচন্দ্র অমদি সঞ্জয়না ২/২ অদুগা কিষননা ১ চনখি।

অতোপ্পা ঙসি শান্নখিবা প্রি-ক্বার্টর ফাইনেল মেটচ অমদা উপা-বি ক্যামগৈনা তনু এফ সী হৈরোকপু ৩-১দা মায়থীবা পীখি।

উপা-বিগী মায় পাকপগী গোলশিং অদু নাওবনা ২ অমদি সনাথোইনা ১ চনখি। তনু এফ সীগী অমত্তা ঙাইরবা গোল অদুনা বিকাশনা চনখি।

সগোলবন্দ য়ুনাইটেদ, জি দি সী দ্রো ওইখ্রে

ইম্ফাল, জান্যুৱারী ৭ (ঐচএনএস):

ট্রুগপু নম্বোলনা শীন্দুনা ক্লব অসিগী গ্রাউন্দদা চথরিবা অহানবা ট্রুগপু ট্রোফি ইনভাইটেসন ফুটবোল টুর্নামেন্টকী ঙসি শান্নখিবা মেটচ অমদা সগোলবন্দ য়ুনাইটেদ অমদি জি দি সী থিনুঙ্গৈ ২-২দা দ্রো ওইখ্রে।

সগোলবন্দ য়ুনাইটেদকী গোল ২ অদুনা ভগিরটনা শান্নবগী ৪৮ অমদি ৫০ শুবা মিনটতা চনখি। জি দি সীগী গোলশিং অদুনা টি ঐচ হেরোজিৎনা শান্নবগী ২৯ অমদি ৫২ শুবা মিনটতা চনখিবনি।

মেটচ অসিদা রেফরি সুরেশনা সগোলবন্দ য়ুনাইটেদকী হাওকিপপু য়েলো কার্দ অমা বুক তৌখি।

লমদিং এফ সী, অপূনবা এফ সী দ্রো ওইখ্রে

ইম্ফাল, জান্যুৱারী ৭ (ঐচএনএস):

হয়েল য়ং পোপ্যুলর ক্লবনা শীন্দুনা চথরিবা প্রধান ট্রোফি ৬শুবা ষ্টেট মেন্স ওপন ফুটবোল টুর্নামেন্টকী ঙসি শান্নখিবা মেটচ অমদা লমদিং এফ সী অমদি অপূনবা এফ সী ১-১দা দ্রো ওইখ্রে।

লমদিংগী গোল অদুনা কে সনাথোইনা শান্নবগী ১৯ শুবা মিনটতা চনবা ঙমখি অদুগা অপূনবা এফ সীগী গোল অদুনা খৃষ্টোফরনা শান্নবগী ২২ শুবা মিনটতা চনখিবনি।

অতোপ্পা ঙসি শান্নখিবা মেটচ অমদা দ্রেস হাউস এফ সী অমদি এম ৱাই দি এ গোল অমত্তা চন্নদনা দ্রো ওইখ্রে।

রেদ মেছিন, ৱাই দি সী এল-বি মায় পাকখ্রে

ইম্ফাল, জান্যুৱারী ৭ (ঐচএনএস):

পেরদাইজ য়ুনিয়ন পুংদোংবমনা শীন্দুনা ক্লব অসিগী গ্রাউন্দদা চথরিবা ৭শুবা পুপু কপকী ঙসি শান্নখিবা মেটচ অমদা রেদ মেছিন য়ুম্নাম খুনৌনা এল এস আই সী-বি লম্লাইবু ২-১দা মায়থীবা পীখ্রে।

য়ুম্নাম খুনৌ টিমগী মায় পাকপগী গোলশিং অদু জেমসন অমদি শরননা শান্নবা হৌরকপগী অহানবা অমদি ৩২ শুবা মিনটতা চনবা ঙমখি। লম্লাই টিমগী অমত্তা ঙাইরবা গোল অদুনা এল পৃথিবিরাজনা শান্নবগী ৭শুবা মিনটতা চনখিবনি।

অতোপ্পা ঙসি শান্নখিবা মেটচ অমদা ৱাই দি সী এল-বি পুংদোংবমনা য়াইফরে এফ সী উয়ুমপোকপু ৩-০দা মায়থীবা পীখ্রে।

পুংদোংবম টিমগী মায় পাকপগী গোলশিং অদু সুরজ, বিজু অমদি রোবর্টনা শান্নবগী ২৯, ৩৫ অমদি ৫০ শুবা মিনটতা গোল অমমম্ চনবা ঙমখি।

HL-B/7933/4/12-3/02

SPOKEN ENGLISH
Classes for groups and special class for only one person
For Seniors, College and University Students
■Grammar ■Pronunciation ■Group discussion ■Public speaking ■Vocabulary
Global Spoken English, Gourahari Market,
Behind Pologround, Near Hotel Christina, Paona Bazaar, Imphal
(Timing: 5:00 am, 6:10 am, 7:40am, 11:00 am, 1:00pm, 4:00 pm, 5:30pm)
Instructors: Sir Tejkumar (Teaching Since 1987)
Alice Thokchom (MA English, Punjab University)
Contact Numbers: 8132904426, 9362150894

EMPLOYMENT NEWS
Imphal Branch : Security / Gunman 2, Office Asst (Graduate) 3
Samurou Branch : Office Asst (Graduate), Car Wash Helper 2, Driver 2
Moirang Branch : Office Asst. 2, Gr-IV- 2, Security - 2
Sekmai Branch : Office Asst. 2, Gr-IV- 2, Security - 2
Thoubal Branch : Office Asst. 1, Gr-IV- 1, Security - 2
Nambol Branch : Office Asst. 2, Gr-IV- 2, Driver - 2
Kakching Branch : Office Asst. 2, Gr-IV- 2, Security - 2
N.B. :- Branch খুদিংমক্কী য়াম্না নক্লনা লৈবা মীওইশিংদা খুদোংচাবা পীজগনি।
Please Contact : L.G. Motors
Khagempalli Huidrom Leikai, Imphal West, Manipur
9774495994 / # 8731978490
HL-B/7893/6,8

এম য়ু ইন্টর কোলেজ থাঙ-তা টুর্নামেন্ট লোইশিনখ্রে
মোইরাং কোলেজনা নুপীগী, প্রভাবতি কোলেজনা নুপাগী টিম চেম্পিয়ন ওইখ্রে

ইম্ফাল,জান্যুৱারী ৭(ঐচএনএস):

মণিপুর য়ুনিভর্সিটি স্পোর্টস কম্মিটিগী লমজিং মখাদা সাউথ ইষ্ট মণিপুর কোলেজ কোম্লাথাবীনা শীন্দুনা নুমিৎ নীনি চুপ্পা চথরকপা আর কে সনাহল মেমোরিএল মণিপুর য়ুনিভর্সিটি ইন্টর কোলেজ থাঙ-তা টুর্নামেন্ট ঙসি লোইশিনখিবগা লোয়ননা মোইরাং কোলেজনা গোল্ড ২, ব্রোঞ্জ ১ পূন্না মেদল ৩ ফংদুনা নুপীগী অদুগা প্রভাবতি কোলেজ ময়াং ইম্ফালনা গোল্ড ৩, সিলভর ২ পূন্না মেদল ৫ ফংদুনা নুপাগী টিম চেম্পিয়ন ওইখ্রে।

ময়াই লম্বী কোলেজ য়ুম্নাম হুইদ্রোম অমদি লিবরেল কোলেজ লুৱাংশংবম অনীনা নুপী অমদি নুপাগী টিম রন্নর্স অপ তাবা ঙমখ্রে। টুর্নামেন্ট অসিদা নুপা শান্নরোয় ২০ অমদি নুপী শান্নরোয় ১৪ পূন্না ৩৪না শরুক য়াখি।

নুপাগী ফুনবা অমা অমদি অনীশুবা ইভেন্টতা লিবরেল কোলেজগী আই মহেশ অমদি টি ঐচ মালেমঙানবা অদুগা প্রভাবতি কোলেজগী সেঞ্চুরি হৈস্নাম, এন লেনিন মৈতৈ অমদি ৱাই দিপকনা তোঙান-তোঙানবা ৱেথ কেটগোরিশিংদা গোল্ড মেদল লৌবা ঙমখি। নুপীগী কাঙলুপ্তা মোইরাং কোলেজগী ও গীতা অমদি পুইনবতি অঙোম; প্রাভাবতি কোলেজগী এস রোশিবিনা; ময়াই লম্বী কোলেজগী ৱাই পিক্কি অমদি ৱাই দয়ারানীনা তোঙান-তোঙানবা ৱেথ কেটগোরিশিংদা গোল্ড মেদল লৌবা ঙমখি।

অন্দর-১৪ গর্লস ইন্টর ক্লব ফুটবোল
লক্ষিপিয়ারীগী হেটট্রিকনা ৱাই দব্লিয়ু সী চাওনা মায় পাকখ্রে

ইম্ফাল,জান্যুৱারী ৭(ঐচএনএস):

সোরোখাইবম লক্ষিপিয়ারীনা চনখিবা গোল ৩ অদুগা লৌক্রাকপম সৈত্যমালা অমদি ৱাইরোকপম দাইনা চনুনা শান্নবগী ৫ অমদি ১৯ শুবা মিনটতা চনখিবা গোল অমমম্গী মতেংনা দি য়ং ৱেলফ্যের ক্লব (ৱাই দব্লিয়ু সী) লংথবালনা আই সী এস এ ইরেংবমবু লাকচনা ৫-০দা চথরিবা এস তোম্বী মেমোরিএল ৪শুবা অন্দর-১৪ গর্লস ইন্টর ক্লব টুর্নামেন্ট ঙসি অয়ুক লম্লোং থোংখোঙদা লৈবা আর্টিফিসল টর্ফ গ্রাউন্দদা শান্নখিবা মেটচ অমদা মায়থীবা পীখ্রে।

লক্ষিপিয়ারীগী গোলশিং অদুনা শান্নবগী ১৪, ১৬ অমদি ৬৭ শুবা মিনটতা চনখি।

অতোপ্পা ঙসি শান্নখিবা মেটচ অমদা ৱিমেন্স ফুটবোল একাদেমিনা ৱাঙ্গোই ফুটবোল এসোসিএসনবু ৪-০দা মায়থীবা পীখ্রে।

দব্লিয়ু এফ এগী মায় পাকপগী গোলশিং অদু য়ুমখাইবম বিবিতানা শান্নবগী ৪৭, ৫৬ অমদি ৬৪ শুবা মিনটতা গোল ৩ অদুগা মালেমঙানবী নাওরেমনা অহানবা হাফকী ইঞ্জুরি টাইমদা গোল ১ চনখি।

অতোপ্পা নুংথিল শান্নখিবা মেটচ অমদা এফ সী ইম্ফালনায়ং রেলফ্যের ক্লব থম্বালখোংবু ৩-১দা মায়থীবা পীখ্রে।

এফ সী ইম্ফালগী মায় পাকপগী গোলশিং অদু লিংবোইচোং খোংশাই, চিংঙাখম থম্বালতোম্বী অমদি সলাম অঞ্জুলিকানা শান্নবগী ৩, ১৩ অমদি ৫৯ শুবা মিনটতা চনখি। থম্বালখোং টিমগী অমত্তা ঙাইরবা গোল অদুনা লমনৈকিম হাওকিপনা শান্নবগী ২৩ শুবা মিনটতা চনখিবনি।

এম এন সী এ প্লেট টুর্নামেন্ট
এস এস য়ুনা রন ৭১দা মায় পাকখ্রে

ইম্ফাল,জান্যুৱারী ৭(ঐচএনএস):

মণিপুর ক্রিকেট এসোসিএসননা শীন্দুনা মোদেল হায়র সেকেন্দরি অমদি ওরিয়েন্টেল কোলেজ গ্রাউন্দদা চথরিবা ৭শুবা এম এন সী এ প্লেট টুর্নামেন্টকী ঙসি শান্নখিবা গ্রুপ বিগী মেটচ অমদা এস এস য়ু শীংজমৈনা এস দি সী লাইফম খুনৌবু রন ৭১দা মায়থীবা পীখ্রে।

এস এস য়ুনা টোস ঙমদুনা অহানবা বেটিং তৌবদা ওভর ৩৮.১দা ওল আউট ওইদুনা রন ২৩৯ লৌবা ঙমখি। মদুগী পাউখুমদা এস দি সী লাইফম খুনৌনা অনীশুবা ইন্নিংসকী বেটিংদা ওভর ৩৮.৫দা ওল আউট ওইদুনা অপীবা টার্গেট য়ৌদনা এস এস য়ুগী মখুৎতা রন ৭১দা মায়থীখি।

মেটচ অসিদা এস এস য়ুগী ওল রাউন্দর গুরুময়ুম দিঙ্কুনা অহানবা ইন্নিংসকী বেটিংদা বোল ৪২দা রন ৪৭ অমদি অনীশুবা ইন্নিংসকী ওভর ৮ লংবদা ৱিকেট ১ লৌদুনা মেন ওফ দি মেটচকী মনা ফংবা ঙমখি।

মায় পাকখিবা এস এস য়ুনা পূন্না মেটচ ২ শান্নবদা ২ মক মায় পাক্তুনা পোইন্ট ৪ ফংলগা নেট রন রেটতা এন সী এ নিংথৌখোংগী হেক মথং অনীশুবা মফমদা লৈরি।

টুর্নামেন্ট অসিগী মখা চথরকপা ওইনা নোংমাইজিং নুমিৎতা গ্রুপ এগী আর আর সী সী চুড়াচান্দপুর অমদি এ কে এস দি ও খাঙবোক লম্বা তৌনরগনি।

ষ্টেট কন্টিঞ্জেন্টশিং ইম্ফাল থাদোকখ্রে

ইম্ফাল, জান্যুৱারী ৭ (ঐচএনএস):

কর্নাটাকাগী হুবালি দরৱাদতা থা অসিগী ১২দগী ১৬ ফাওবা পাঙথোক্কদৌরিবা ২৬ শুবা নেসনল য়ুঠ ফেষ্টিভেলদা শরুক য়াগদবা মীওই ৬১না শাবা ষ্টেট কন্টিঞ্জেন্ট ঙসি অয়ুক দিরেক্টোরেট ওফ য়ুঠ এফ্যের্স এন্দ স্পোর্টস খুনন লম্পাক্তগী লমথাদুনা ইম্ফাল থাদোকখ্রে।

ঙানবী মেমোরিএল ফুটবোল
কে এস সীনা ৩শুবা পোজিসন তাখ্রে

ইম্ফাল,জান্যুৱারী ৭(ঐচএনএস):

সোসল ৱর্কর কোংগ্রেস (এস দব্লিয়ু সী) খোংমননা শীন্দুনা ক্লব অসিগী গ্রাউন্দদা চথরিবা ৬শুবা থিঙজম ঙানবী ফুটবোল টুর্নামেন্টকী ঙসি শান্নখিবা থর্ড প্লেস মেটচতা কে এস সী কোংবনা এস ৱাই দি এ সাবল লৈকাইবু ২-০দা মায়থীবা পীদুনা অহুমশুবা পোজিসন তাবা ঙমখ্রে।

কে এস সী কোংবগী মায় পাকপগী গোলশিং অদু রোবর্টনা অহানবা হাফকী ইঞ্জুরি টাইমদা অদুগা এস ৱাই দি এগী অটুকুরনা আউন গোল অমা চনশিন্দুনা ওইবা ঙমখি।

মেটচ অসিদা এস ৱাই দি এগী সাহিল অমদি ফাহিম রিয়াজ অদুগা কে এস সীগী বোলি রেফরিনা য়েলো কার্দ অমমম্ বুক তৌখি।

টুর্নামেন্ট অসিগী ফাইনেল মেটচ নোংমাইজিং নুমিৎতা শান্নরগনি।

HUEIYEN LANPAO DAILY CHESS PUZZLE

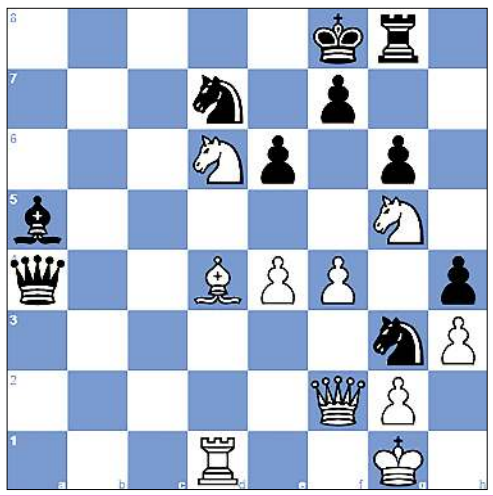

PUZZLE NO. 680

A. Sousa (2205) - O. Soto (2293)
37th Olympiad Turin ITA (4), 2006.05.24

1.e4 c5	2.Nf3 e6	3.d4 cxd4	4.Nxd4 a6
5.Bd3 Bc5	6.Nb3 Be7	7.O-O Qc7	8.c4 Nf6
9.Nc3 b6	10.f4 d6	11.Qe2 Nbd7	12.Be3 Bb7
13.Rac1 Rd8	14.Kh1 g6	15.Bd4 h5	16.h3 h4
17.Kg1 Rg8	18.Rfe1 Nh5	19.Qf2 Nc5	20.Bc2 Ng3
21.Nd2 Nd7	22.Ba4 Bc6	23.Bxc6 Qxc6	24.Nf3 Rc8
25.b3 b5	26.cxb5 axb5	27.a4 bxa4	28.Na2 Qb7
29.Rxc8+ Qxc8	30.bxa4 Qc6	31.Nc3 Bd8	32.Nb5 Kf8
33.Ng5 Ba5	34.Rd1 Qc4	35.Nxd6 Qxa4	36. ...

QUESTION :
White to checkmate

Puzzle 679 Ans. :

30. Kxg3
Your moves: 30. Qd3
Your moves: 30. Rc3
Your moves: 30. Nxe6
Your moves: 30. fxg3
Your moves: 30. hxg3
Qd6+ 31. f4 Rd8 32. Rd1
32. e3 e5 33. fxe5
1-0

Regd. No. : KNL/497/(CE) of 2018 (I/W)
SANGAI TUTORIAL
Kwakeithel near Imphal College,Imphal
ADMISSION OPEN
REVISION COURSE for & FOUNDATION COURSE for
CLASS -X (BOSEM)
15th December, 2022 3:30/4:30pm-7:30pm
CLASS -IX & X (BOSEM)
2nd week of February, 2023 3:30/4:30pm-7:30pm
Our Position Holders of HSLC Exam 2022
1st POSITION
3rd POSITION
8th POSITION
18th POSITION

Laishram Rahul
Meneka Huidrom
Moirangthem Rex Singh
Chingakham Italy Meitei
Form available at:
1. 'SANGAI HOSTEL' Kwakeithel Ningthemkol, Opp. Kwakeithel Tiddim Ground.
2. Office of SANGAI TUTORIAL, Kwakeithel near Imphal College, (3:00pm-7:30pm)
6009534807
9233284826
HL-P/5089/2/12-30/01

Printed, published and owned by Soubam Niladhaja Singh, published from Sega Road, Thouda Bhabok Leikai, Imphal West-795001, Manipur & printed at M/s. Kangleipak Printers, Sega Road, Thouda Bhabok Leikai, Imphal West-795001, Manipur
Editor : Maibam Dhanabir Meetei, Resident Editor: Dr. Khaidem Athouba; Telephone Nos. 0385-2440771/2445104/2445106, e-mail:hueiyen_lanpao@yahoo.co.in, hueiyen_lanpao@rediffmail.com