হিরো আই লীগ

ট্রাও হোম মেটচতা স্রিনিধি দেকানগী মখূৎতা মায়থীখ্রে

ইম্ফাল, ফেব্রুৱারী ৭ (ঐচএনএস):

ওল ইন্দিয়া ফুটবোল ফেদরেসন (এআইএফএফ) না শীন্দুনা চথরিবা হিরো আইলীগকী ঙসি খুমন লম্পাক ম্যেন ষ্টেদিয়মদা শান্নখিবা মেটচ অমদা হোম টিম ওইরিবা টিদ্দিম রোদ এথলেটিক্স য়ুনিয়ন (ট্রাও) এফ সীনা স্রিনিধি দেকান এফ সীগী মখূৎতা ১-২দা মায়থীখ্রে।

অতোপ্পা কিশোর ভারতি ক্রিরঙ্গনদা ঙসি শান্নখিবা মেটচ অমদা চর্চিল ব্রদর্স এফ সী গোৱানা হোম টিম মোহমেদন স্পোর্টিং ক্লবপু ২-১দা মায়থীবা পীখ্রে।

খুমন লম্পাক ম্যেন ষ্টেদিয়মদা ট্রাও অমদি স্রিনিধি দেকান অনীনা শান্নখিবা মেটচতা টিম অনীনা শান্নবা হৌরকপদা লম্বা মান্নবা শান্নদুনা গোল অমত্তা চন্নবা ঙমদনা লাকখি। শান্নবগী ৩০ শুবা মিনটতা ট্রাওগী গোল চনবা য়াবা তাঞ্জা অমা য়েন্দ্রেম্বম নরেশনা ওপোনেন্ট টগী পেনাল্টি এরিয়াদগী মখাদা কাওশিল্লকখিবা বোল অমা স্রিনিধি দেকানগী অরিজিৎ বাগুইনা নীংথিনা ঙাকথোক্তুনা অরেম্বা তাহনখি।

মিনট ৭কী মতুং দেকান ৱারিয়রনা কোর্নর মনাক্তগী ৱাংনা খাইরকখিবা বোল অমা অসির অক্টারনা হেদিং তৌশিন্দুনা নেট শোক্তুনা শান্নবগী ৩৭ শুবা মিনটতা স্রিনিধি দেকানগী অহানবা গোল চনবা ঙমখি।

গোল চনখিবগা ইকান কান্নদনা শান্নবগী ৩৯ শুবা মিনটতা ট্রাওগী দেকানগী কাউন্টর এটেক অমদা কোন্সম ফালগুনিনা বোক্স মপান্দগী কাওশিল্লকখিবা বোল অমা নেট শোক্তুনা ইঞ্জ্যুরি টাইমগী ২শুবা মিনটতা মায় পাকপগী অনীশুবা গোল চনবা ঙমখি। গোল চনখিবগা ইকান কান্নদনা ট্রাওগী শান্নরোয় সলাম বিকাসকী মহুৎতা শান্নবগী ৬৮শুবা মিনটতা সবষ্টিট্যুট চঙলকখিবা নিংথৌজম প্রিতমনা ৱাংনা পীরকখিবা বোল অমগী মতেংদগী বোক্স মপান্দগী কাওশিল্লকখিবা বোল অমা নেট শোক্তুনা ইঞ্জ্যুরি টাইমগী ৪শুবা মিনটতা ট্রাওগী অমত্তা ঙাইরবা গোল চনখিবগা লোয়ননা স্রিনিধি দেকানগী মখূৎতা ১-২দা মায়থীহৌখিবনি।

মেটচ অসিদা রেফরিনা স্রিনিধি দেকানগী অরিজিৎ বাগুই অমদি শাহবাজ শান্নবগী ৭ অমদি ৬৬ শুবা মিনটতা অদুগা ট্রাওগী কোমরোন টুরসুনোভ, জিরাদ অগষ্টস ৱিলিয়ম, জর্সন ফ্রাইয়া অমদি সলাম জোন্সন শান্নবগী ১৫, ৫৯, ৬৫ অমদি ৭০ শুবা মিনটতা য়েলো কার্দ অমমম্ বূক তৌখি।

অমরোমদা, কিশোর ভারতি ক্রিরঙ্গনদা মোহমেদন স্পোর্টিং ক্লব অমদি চর্চিল ব্রদর্স এফ সী গোৱা অনীনা শান্নখিবা মেটচতা চর্চিল ব্রদর্সকী সরিফ এম মোহমদনা অহানবা হাফ লোইরমদাই শান্নবগী ৪২ শুবা মিনটতা মেটচকী অহানবা গোল চনবা ঙমখি।

এবিওলা অদেদেজি দোদানা মেটচ লোইরমদাই শান্নবগী ৯০ শুবা মিনটতা ইক্কেলাইজ গোল চনশিন্দুনা স্কোর ১-১দা লৈহনখি।

টিম অনীনা স্কোর মান্নরবা মতুং অবদৌলে সেননা ইঞ্জ্যুরি টাইমগী ৪শুবা মিনটতা চর্চিল ব্রদর্সকী মায় পাকপগী অনীশুবা গোল চনবা ঙমখি।

মেটচ অসিদা রেফরিনা চর্চিল ব্রদর্সকী মোমো সিসে শান্নবগী ৭১ শুবা মিনটতা দাইরেক্ট রেদ কার্দ উৎতুনা ফিল্ডদগী মপান থোকহনখি। রেফরিনা মখা তানা মোহমেদন স্পোর্টিংগী সাইরোটকিমাসু শান্নবগী ৭৩দা রেদ কার্দ উৎতুনা ফিল্ডদগী মপান থোকহনখি। মহাক্কী অহানবা য়েলো কার্দ অদুনা শান্নবা হৌরকপগী ৫শুবা মিনটতা বূক তৌখিবনি। রেফরিনা চর্চিল ব্রদর্সকী অনিল রামা গোনকরসু শান্নবা হৌরকপগী ৯শুবা মিনটতা য়েলো কার্দ অমা বূক তৌখি।

স্রিনিধি দেকাননা পূন্না মেটচ ১৬ শান্নবদা ১১ মায় পাক্লগা ১ দ্রো ওইদুনা ৪ মায়থীরগা পোইন্ট ৩৪ ফংদুনা টেবলগী মকোক্তা লৈরি। চর্চিল ব্রদর্সনা মেটচ ১৬ শান্নবদা পোইন্ট ২৩ ফংলগা টেবলগী ৪শুবদা অদুগা ট্রাওনা মেটচ ১৫ শান্নবদা পোইন্ট ২৩ ফংলগা টেবলগী ৫শুবা অমদি মোহমেদন স্পোর্টিংনা মেটচ ১৬ শান্নবদা পোইন্ট ১৭ ফংদুনা টেবলগী ৯শুবদা লৈরি।

এস এ এফ এফ য়ু-২০ ৱিমেন্স চেম্পিয়নশিপ

ইন্দিয়ানা নেপালগী মখূৎতা মায়থীদুনা ফাইনেলগী মঙলান কায়খ্রে

ধাকা, ফেব্রুৱারী ৭ (এজেন্সী):

বাংলাদেশনা য়ূম্বু ওইদুনা চথরিবা এস এ এফ এফ অন্দর-২০ ৱিমেন্স চেম্পিয়নশিপকী ঙসি মোষ্টাফা কমল ষ্টেদিয়মদা শান্নখিবা মেটচ অমদা ইন্দিয়ানা নেপালগী মখূৎতা ১-৩দা মায়থীদুনা ফাইনেল য়ৌবগী মঙলান কায়হনখ্রে।

মেটচ অসি ইন্দিয়ানা দ্রো ফাওবা শান্নবা ঙম্লম্লবদি ফাইনেল চঙবা য়ানা লৈরম্বনি। গ্রুপ ষ্টেজকী শান্নবদা বাংলাদেশনা মেটচ ৩দা পোইন্ট ৭ ফংদুনা গ্রুপকী মকোক্তা অদুগা নেপালনা পোইন্ট ৬ ফংলগা অনীশুবা অমদি ইন্দিয়ানা পোইন্ট ৪ ফংলগা ৩শুবা মফমদা লৈহৌখিবনি।

ইন্দিয়া অমদি নেপাল অনীনা ঙসি শান্নখিবা মেটচতা ইন্দিয়াগী নুপীমচাশিংনা শান্নবা হৌরকপদগী খূদুম চন্না শান্নখি। অপুর্না নর্জারিনা শান্নবগী ২১ শুবা মিনটতা মেটচকী অহানবা গোল চনশিন্দুনা ইন্দিয়ানা দেদলোক থুগায়খিবগা লোয়ননা নেপালবু ১-০দা অহানবা হাফ লোইবা ফাওবদা মাংজিল থাখি।

অনীশুবা হাফকী শান্নবা হৌরকপা কুইদ্রিঙৈ অঞ্জলি চান্দনা শান্নবগী ৪৮শুবা মিনটতা ইক্কেলাইজ গোল চনবা ঙমখি। টিম অনীনা স্কোর ১-১ লৈরবা মতুং নেপালগী মায়কৈদা রেফরিনা পেনাল্টি অমা পীখি। স্পোট কিক্ অদু প্রিতি রাইনা শান্নবগী ৬৯ শুবা মিনটতা গোল ওহোক্তুনা ইন্দিয়াবু ২-১দা মাংজিল থাখি।

গোল চনখ্রবা মতুং ইন্দিয়াগী মায়কৈদগী গোল হন্দোক্লবা অকনবা মওংদা এটেক চখখি। গোল চনবা য়াবা তাঞ্জা অমুক অনী ফংলবসু নেপালগী গোলকিপর অঙ্গিকানা নীংথিনা ঙাকথোক্তুনা অরেম্বা তাহনখি।

মেটচ লোইরমদাই প্রিতি রাইনা পুশিল্লকখিবা বোল অমা নীংথিনা খায়দোরক্তুনা অমিশা কার্কিনা ফারবা মতুং কাওশিল্লকখিবা বোল অমা নেট শোক্তুনা শান্নবগী ৮৯ শুবা মিনটতা নেপালগী মায় পাকপগী ৩শুবা গোল চনবা ঙমখি। মখা তাবা অপীবা মতম লোইবা ফাওবদা টিম অনীগী মায়কৈদা গোল হাপচিনবা ঙম্লদবদগী নেপালনা ইন্দিয়াবু ৩-১দা মায়থীবা পীরমখিবনি।

মেটচকী মতুং ইন্দিয়াগী হেদ কোচ মেমোল রোক্কিনা ফোঙদোকখিবদা, মেটচ অসি য়াম্না নুংঙাইতবা অমনি। ঐখোয়না অহৌবদা খূদুম চন্না শান্নরম্লবসুতপ্পা-তপ্পা শোম্বুরকখিবনি। নেপালগী পেনাল্টি ফংখিবা অসি ঐখোয়গী খ্বাইদগী নুংঙাইতবা অমা ওইখি হায়খি।

১৩শুবা সহিদ মনোরঞ্জন ফুটবোল

ৱাই সোভাগী হেটট্রিকনা য়ু এস এ চাওনা মায় পাকখ্রে

ইম্ফাল, ফেব্রুৱারী ৭ (ঐচএনএস):

ৱাই সোভানা চনখিবা গোল ৩ অমদি ঐচ তোম্বীনা চনখিবা গোল ২গী মতেংনা য়ুনাইটেদ স্পোর্টস এসোসিএসন (য়ু এস এ) খুরাইনা রাইজিং এথলেটিক্স য়ুনিয়ন (রাও) লাইরিকয়েংবম লৈকাইবু চথরিবা ১৩শুবা সহিদ মনোরঞ্জন মেমোরিএল ফুটবোল টুর্নামেন্ট ২০২২-২৩ ঙসি তাকয়েলগী সাই স্পোর্টস কমপ্লেক্সতা শান্নখিবা মেটচ অমদা মায়থীবা পীখ্রে।

অতোপ্পা ঙসি শান্নখিবা মেটচ অমদা জুভেনাইল ক্লব সগোলবন্দ তেরা সাপম লৈরকনা য়ং ফিজিক য়ুনিয়ন (ৱাই পি ঐচ য়ু) ললাম্বুংবু ৩-২দা মায়থীবা পীখ্রে।

টুর্নামেন্ট অসি ষ্টেট অসিদা ফুটবোল মশান্নবুপ্রমোট তৌবা ওইনা আইজিপি মণিপুর অমদি নাগালেন্দ সী আর পি এফকী লমজিং মখাদা ১৪৩ বট্টালিয়ন সী আর পি এফ লম্ফেলপাৎনা শীন্দুনা পাঙথোকপনি।

রাও অমদি য়ু এস এ অনীনা শান্নখিবা মেটচতা য়ু এস এগী ৱাই সোভানা শান্নবা হৌরকপগী ৩শুবা মিনটতা মেটচকী অহানবা গোল চনবা ঙমখি। মহাক্লা মখা তানা অনীশুবা হাফকী শান্নবগী ৫০ শুবা মিনটতা গোল ১গা হাপচিনবা ঙমখি। মহাক্কী হেটট্রিক অমদি মায় পাকপগী ৫শুবা গোল অদুনা মেটচ লোইরমদাই ইঞ্জ্যুরি টাইমগী অহানবা মিনটতা চনবা ঙমখিবনি।

ঐচ তোম্বীনা শান্নবগী ২৮শুবা মিনটতা য়ু এস এগী অনীশুবা গোল চনবা ঙমখি। মহাক্লা মখা তানা গোল চনখিবগা ইকান কান্নদনা শান্নবগী ৩০ শুবা মিনটতা মহাক্কী অনীশুবা অমদি য়ু এস এগী মায় পাকপগী ৩শুবা গোল চনবা ঙমখিবনি।

রাওগী অমত্তা ঙাইরবা গোল অদুনা লমজিংবনা শান্নবগী ৫২ শুবা মিনটতা চনখিবনি। মেটচ অসিদা রেফরি এস ঐচ সুরেশনা য়ু এস এগী কেঐচবিক্রমজিৎ অমদি রাওগী দেভিদ লালবিয়াকজারা শান্নবগী ৩১ অমদি ৩৯ শুবা মিনটতা য়েলো কার্দ অমমম্ বূক তৌখি।

অমরোমদা, ঙসি শান্নখিবা অতোপ্পা মেটচ অমদা জুভেনাইল ক্লব তেরানা ৱাইপি ঐচয়ু ললাম্বুংবু ৩-২দা মায়থীবা পীখ্রে।

জুভেনাইল ক্লবকী মায় পাকপগী গোলশিং অদু বিকেননা শান্নবগী ৪২ অমদি ৫৭ শুবা মিনটতা গোল ২ অদুগা রোজেননা শান্নবগী ৬৭ শুবা মিনটতা গোল ১ চনবা ঙমখি। ৱাই পি ঐচ য়ুগী গোল অনী অদুনা লুনখোঙম অমদি এম মণিসনানা শান্নবগী ১১ অমদি ৫৫ শুবা মিনটতা চনবা ঙমখি।

মেটচ অসিদা রেফরি এন ইবুংঙোনা জুভেনাইল ক্লবকী ধকেশ্বর অদুগা ললাম্বুং টিমগী এন মণিসনা অমদি এম লৈশেম্বা শান্নবগী ৫৪, ৬৪ অমদি মেটচ লোইরমদাই ইঞ্জ্যুরি টাইমদা য়েলো কার্দ অমমম্ বূক তৌখি।

টুর্নামেন্ট অসিগী মখা চথরকপা ওইনা য়ুমশকৈশা নুমিৎতা মেটচ অনী শান্নরগনি। অহানবা মেটচতা ইম্ফাল য়ুনাইটেদ অমদি আর এফ সী সী অয়ূক পুং ১০.৩০দা অদুগা অনীশুবা মেটচতা গ্রাউন্দ দিভলপমেন্ট কম্মিটি (জি দি সী) থিনুঙ্গৈ অমদি সাই ইম্ফাল নুংথিল পুং ১.৩০দা লম্বা তৌনরগনি।

চেলেঞ্জ কপ ভেটরান ফুটবোল

এম পি এস সী ভেটরান অমদি টি বি এস এফ এ মায় পাকখ্রে

ইম্ফাল, ফেব্রুৱারী ৭ (ঐচএনএস):

মণিপুর ভেটরান ফুটবোল এসোসিএসননা শীন্দুনা মালোমগী ৱাইদব্লিয়ুসীগ্রাউন্দদা চথরিবা ২২শুবা চেলেঞ্জ কপ ভেটরান ফুটবোল টুর্নামেন্টকী ঙসি শান্নখিবা তোঙান-তোঙানবা গ্রুপকী মেটচ অনীদা মণিপুর পুলিস স্পোর্টস ক্লব (এম পি এস সী) ভেটরান অমদি থোকচোম বিরচন্দ্র সিংহ ফুটবোল একাদেমি (টি বি এস এফ এ) তৌবুংখোক মায় পাকখ্রে।

ৱাইদব্লিয়ুসীগ্রাউন্দদা ঙসি শান্নখিবা গ্রুপ এগী মেটচ অমদা এম পি এস সী ভেটরাননা চীং-তম এফসীসঙাকফমবু ৩-১দা মায়থীবা পীখ্রে।

টিম অনীনা অহানবা হাফকী শান্নবদা গোল অমত্তা চন্নদনা দ্রো ওইখি। অনীশুবা হাফতা টি ঐচ রোহেননা শান্নবগী ৩৫ শুবা মিনটতা এম পি এস সীগী অহানবা গোল চনবা ঙমখি। ওইনা ওচানা শান্নবগী ৫৪ শুবা মিনটতা পুলিস টিমগী অনীশুবা গোল চনখি। কে ঐচ হেমোনা শান্নবগী ৫৭ শুবা মিনটতা মায় পাকপগী ৩শুবা গোল চনবা ঙমখিবনি।

চীং-তমগী অমত্তা ঙাইরবা গোল অদুনা কে ঐচ সুরেশনা মেটচ লোইরমদাই ইঞ্জ্যুরি টাইমদা চনখি।

অতোপ্পা গ্রুপ বিগী ঙসি শান্নখিবা মেটচ অমদা টি বি এস এফ এ তৌবুংখোকনা অম্বা চৈরাপ কোর্টপু ৩-০দা মায়থীবা পীখ্রে।

এম রোনেলনা শান্নবা হৌরকপগী ৬শুবা মিনটতা তৌবুংখোক টিমগী অহানবা গোল চনখি। গোল চনখিবগা ইকান কান্নদনা এম দি চাওবনা শান্নবগী ১০শুবা মিনটতা তৌবুংখোক্কী অনীশুবা গোল চনখিবনি।

মহাক্লা মখা তানা শান্নবগী ১৪শুবা মিনটতা মায় পাকপগী ৩শুবা গোল চনবা ঙমখি। মেটচ অসিদা রেফরিনা মায় পাকখিবা তৌবুংখোক টিমগী কে হেরোজিৎ শান্নবগী ১৫শুবা মিনটতা য়েলো কার্দ অমা বূক তৌখি।

টুর্নামেন্ট অসিগী মখা চথরকপা ওইনা য়ুমশকৈশা নুমিৎতা তোঙান-তোঙানবা গ্রুপকী মেটচ অনী শান্নরগনি। অহানবা মেটচ নুংথিল পুং ২দা গ্রুপ বিগী টিদ্দিম রোদ ভেটরান স্পোর্টস এসোসিএসন (টি আর ভি এস এ) মালোম অমদি ভেটরান ফুটবোল ক্লব (ভি এফ সী) থৌবাল শান্নরগনি। অনীশুবা মেটচতা নুংথিল পুং ৩.১৫দা গ্রুপ সীগী ভেটরান স্পোর্টস এসোসিএসন ইম্ফাল (ভাসাই) থাংমৈবন্দ অমদি বিষ্ণুপুর দিষ্ট্রিক্ট ভেটরান ফুটবোল এসোসিএসন (বি দি ভি এফ এ) বিষ্ণুপুর অনীনা লম্বা তৌনরগনি।

মণিপুর সাইক্লিং এসোসিএসননা খঙহল্লক্লি

ইম্ফাল, ফেব্রুৱারী ৭ (ঐচএনএস):

মণিপুর সাইক্লিং এসোসিএসনগী মেম্বর ওইদবা মীওই খরনা নেসনল চেম্পিয়নশিপতা মণিপুর ষ্টেট সাইক্লিং টিমবু থানবগী মিংদা মণিপুর লৈঙাক্কী মিনিষ্টরশিং, এক্স মিনিষ্টর, এম এল এ, সিভিল ওর্গনাইজেসন অমসুং জেনরেল পব্লিকতগী দোনেসন লৌবগী মথক্তা শান্নবা য়াওগদবা শান্নরোয় সাইক্লিষ্টশিংদগী পার্টি সিপেসন ফী ওইনা মরম চাদনা শেল হেন্না খায়দুনা লৌরে হায়বগী পাউ অমা মণিপুর সাইক্লিং এসোসিএসননা ফংলে হায়না এসোসিএসন অসিগী সেক্রেটরি কে সনাজাওবনা খূৎয়েক পীদুনা প্রেসতা থাদোরকপা চেরোল অমনা খঙহল্লক্লি।

চেরোল অদুনা মখা তারদুনা হীরম অসিগা মরী লৈননা এসোসিএসনগী মেনেজিং কম্মিটিগী ওইবা মীফম অমা থা অসিগী ১দা ফম্লবা মতুং কুপ্পা খন্ন-নৈনদুনা য়েংশিল্লগনি হায়রি।

এসোসিএসনগী মায়কৈদগী শেংদোক্লদুনা হৌজিক-হৌজিক থবক পুরিবা এসোসিএসনগী মেনেজিং কম্মিটিনা কনাগুম্বা মিনিষ্টরশিং, এম এল এশিং, সী এস ওশিং অমদি লন্নাই মীওইশিংদগী শেনখায় খায়দুনা মণিপুর টিম থাখিনবা হোৎনবা লৈত্রি। অসিগুম্বা শেল খায়রিবা মীওই অদু এসোসিএসনগা মরী লৈনদে। লন্নাইগী ইন্টরেষ্টতা থবক তৌদুনা মীয়ামদগী শেল খায়বা অমদি স্পোর্টস ওর্গনাইজেসনশিংদা অয়েৎ-অপন পীবগী থবক অসি মখা তানা তৌবীদনবা আপীল তৌরক্লি।

অসিগুম্বা লন্নাই অন-ওথোরাইজ ওইবা মীওইশিংদা মতেং পাংলিবা সাইক্লিষ্টশিং, কোচশিং অমদি গাজি য়ানশিংনা খঙজিনবীগদবদি মখোয়না ৱানা অমদি মশানা শেল পুথোক্তুনা হোৎনদুনা ফংলক্লিবা এচিভমেন্ট, পার্টি সিপেসন সর্টিফিকেটশিং অদু তুংদা শান্নরোয়শিংনা থবক চঙবা মতমদা এসোসিএসনদা ভেরিফিকেসন তৌবগী তঙাইফদবা লাক্কনি। মতম অদুদা এসোসিএসনগী মখাদা শান্নখিবা নৎতবশিংগী ভেরিফিকেসন তৌবগী প্রোভিজন এসোসিএসনদা লৈতে।

মমাং চহীগী সেপ্টেম্বর ২৯দগী ওক্টোবর ১২ ফাওবা গুজরাটতা পাঙথোকখিবা ৩৬শুবা নেসনল গেমস অমদি নভেম্বর ১০দগী ১৬ ফাওবা মেঘলায়াদা পাঙথোকখিবা অনীশুবা নোর্থ ইষ্ট ওলিম্পিক গেমসতা মণিপুর সাইক্লিং টিমনা মেদল কয়া ফংলক্তুনা ওভরওল চেম্পিয়ন ওইখিবা অদু এসোসিএসনগী থৌশিল মখাদা পাঙথোকখিবনি অমদি কনাগুম্বা মীওই অমসুং সাইক্লিষ্টশিংদগী দোনেসন অমদি শেনখায় য়াওদনা গেম অদুদা শরুক য়াখিবনি।

মণিপুর সাইক্লিং এসোসিএসননা তঙাইফদনা মীয়ামগী মতেং মথৌ তারকপা মতমদা এসোসিএসনগী লেট্টর হেদ, লোগো, ওফিস সিল অমদি ওফিসল রিসিভ শীজিন্নদুনা একাউন্টেবল ওইবা মওংদা মীয়ামদগী মতেং নীরক্কনি হায়না মখা তারক্লি।

ষ্টেট সন্তোশ ট্রোফি টিম ঙসি ইম্ফাল থাদোক্লগনি

ইম্ফাল, ফেব্রুৱারী ৭ (ঐচএনএস):

ওল ইন্দিয়া ফুটবোল ফেদরেসননা শীন্দুনা চথরিবা ৭৬শুবা নেসনল ফুটবোল চেম্পিয়নশিপ ফোর হিরো সন্তোশ ট্রোফি ২০২২-২৩গী ওরিষ্যাদা পাঙথোক্লদৌরিবা ফাইনেল রাউন্দ অসিদা শরুক য়াগদবা ষ্টেট টিম য়ুমশকৈশা নুমিৎতা ওরিষ্যাগীদমক ইম্ফাল থাদোক্লগনি হায়না ওল মণিপুর ফুটবোল এসোসিএসননা খঙহল্লক্লি।

ফাইনেল রাউন্দ অসিদা মণিপুরনা গ্রুপ-বিদা ৱেষ্ট বেঙ্গল, মেঘলায়া, দেল্লী, সর্ভিসেস অমদি রেলৱেজকা পূন্না শরুক য়ারি। গ্রুপ-এদা কেরলা, পঞ্জাব, গোৱা, মহারাষ্ট্র, কর্নাটাকা অমদি য়ূম্বু ওরিষ্যানা শরুক য়ারি।

ফাইনেল রাউন্দ অসিগী অহানবা মেটচ থা অসিগী ১০দা শান্নরগনি।

এ আই এফ এ ট্রোফিগী ফাইনেল ঙসি শান্নরগনি

ইম্ফাল, ফেব্রুৱারী ৭ (ঐচএনএস):

ওল ইরেংবন্দ ফুটবোল এসোসিএসননা শীন্দুনা চথরিবা ৬শুবা এ আই এফ এ ট্রোফি ষ্টেট ওপন ফুটবোল টুর্নামেন্টকী ফাইনেল মেটচ থা অসিগী ৮গী নুংথিল পুং ২.১৫দা ইরেংবন্দ হায় স্কুল প্লেগ্রাউন্দদা দি এম এফ সী মোরে অমদি হৈরোক য়ুনাইটেদ অনীনা শান্নরগনি।

লোইশিনবগী থৌরমদা ককচীংগী এম এল এ ময়াংলম্বম রামেশ্বরনা অথোইবা মীথুংলেন, পল্লেল জিল্লা পরিষদকী উপ-অধক্ষ্য এম দি নজিমুদ্দিননা থৌরম মপূ অদুগা ইরেংবন্দ গ্রাম পঞ্চায়টকী প্রধান এম দি বাদুর, সোসল ৱর্কর এম দি জুল ফুকারানা অখন্নবা মীথুংলেনশিং অমদি বি জে পিগী ষ্টেট সেক্রেটরি লাংপোকলাকপম দেবেন অমদি আই পি এস স্কুল কাঞ্চিপুরগী ফাউন্দর কম প্রিন্সিপাল অসেম কেনেদিনা স্পেসল গেষ্ট ওইনা শরুক য়ারগনি।

এ আরনা শীন্দুনা ফ্রেন্দলি ক্রিকেট মেটচ শান্নখ্রে

ইম্ফাল, ফেব্রুৱারী ৭ (ঐচএনএস):

হেদ ক্বার্টর আই জি এ আর (সাউথ) কী লমজিং মখাদা মোদি বট্টালিয়ন অসাম রাইফলসনা শীন্দুনা চান্দেল দিষ্ট্রিক্টতা নোংমাইজিং নুমিৎতা ফ্রেন্দলি ক্রিকেট মেটচ অমা শান্নখ্রে।

ক্রিকেট মেটচ অদু মোদি বট্টালিয়নগী চান্দেল কম্পেনি অমদি ফ্রেন্দস ক্রিকেট ক্লব চান্দেল অনীগী মরক্তা শান্নখি।

মেটচ অদুদা পূন্না শান্নরোয় ২৪না শরুক য়াখি অমদি মেটচ অদুবু লমদম অদোমগী খুঞ্জা ৬০ হেনবনা মীৎয়েং তাখি।

ফ্রেন্দলি মেটচ অদু লোইরবা মতুং শরুক য়াখিবা ফ্রেন্দস ক্রিকেট ক্লবকী শান্নরোয়শিংদা প্রাইজ য়েম্বোকপগী থৌরম অমসু পাঙথোকখি।

১২শুবা কংলৈ মেগা স্পোর্টস ফেষ্টিভেল পাঙথোক্লগনি : কে এস এ

ইম্ফাল, ফেব্রুৱারী ৭ (ঐচএনএস):

কংলৈপাক ষ্টুদেন্টস এসোসিএসন (কে এস এ) না শীন্দুনা চহী খূদিংগী পাঙথোক্তুনা লাকপা কংলৈ মেগা স্পোর্টস ফেষ্টিভেলগী হন্দক চহীগী ১২শুবাইদিসনমার্চ ৬তগী ১১ ফাওবা তোঙান-তোঙানবা ইভেন্টশিংগা লোয়ননা ষ্টেট অসিগী তোঙান-তোঙানবা মফমশিংদা পাঙথোক্লগনি হায়না কে এস এগী য়ুঠ এফোর্স এন্দ স্পোর্টস সেক্রেটরি তোইজম রনাকুমার মৈতৈনা ফোঙদোকখ্রে।

ৱাফম অসি ঙসি খোয়াথোংদা লৈবা কে এস এগী ওফিসতা পাউমীশিংগা উনবা অমদা মহাক্লা ফোঙদোকখিবনি।

মহাক্লা মখা তারদুনা য়াওশঙগী মিংদা অবের তৈনবা, ঈশিং হৈনবা, লম্বী থৎতুনা শেল মুনবা অমদি ইনখৎলক্লিবা নহা কয়ানা ময়াই কাবা চীঞ্জাক শীজিন্নবা অমদি ফত্তবা তাহৈদবা থৌদোক কয়া তারকপা অসিবু নাথৈদুনা শান্ন-কুন্মৈ অমা হোক্লবগী ৱাখল্লোনদা চহী খূদিংগী লেপ্তুনা পাঙথোকপনি হায়খি।

হন্দক চহীগী ওইনা পাঙথোক্লদবা ইভেন্টশিংদি- ১২শুবা কংলৈপাক ফুটবোল ট্রোফি (ইন্টর দিষ্ট্রিক্ট অন্দর-১৭ বোইজ), ১২শুবা কংলৈপাক কাং ট্রোফি, ১২শুবা কংলৈপাক মারাথোন রেস, ১১শুবা কংলৈপাক চৈবী য়েন্দম্লবা, ৮শুবা কংলৈপাক থাঙ-তা চেম্পিয়নশিপ অমদি ইন্টর ষ্টুদেন্টস ওর্গনাইজেসন ইনভাইটেসন ফুটবোল ট্রোফিনি।

ষ্টেট অসিগী ওইনা খ্বাইদগী চাওবা শান্ন-কুন্মৈ অমা ওইরিবা কংলৈ মেগা স্পোর্টস ফেষ্টিভেল অসিদা লমদম অসিদা খুন্দামিন্নরিবা কংলৈচাশিংনা শরুক য়াবীয়ু অমদি পূক্লিং থৌগৎপীয়ু হায়না মহাক্লা আপীল তৌরক্লি।

HUEIYEN LANPAO DAILY CHESS PUZZLE

PUZZLE NO. 710

GM Gupta Sankalp (2504) - GM Samvel Ter-Sahakyan (2616)
Airthings Masters Play-In chess.com INT (3), 2023.02.03

1.d4 Nf6	2.Nc3 d5	3.Bf4 c5	4.e4 Nxe4
5.Nxe4 dxe4	6.dxc5 Nd7	7.b4 e5	8.Be3 Be7
9.Qd5 O-O	10.Bc4 Qc7	11.Qxe4 Nf6	12.Qf3 a5
13.c3 axb4	14.cxb4 Ra4	15.a3 Bg4	16.Qg3 Rfa8
17.Rc1 Rxa3	18.h3 Bh5	19.Nf3 Ne4	20.Qxe5...

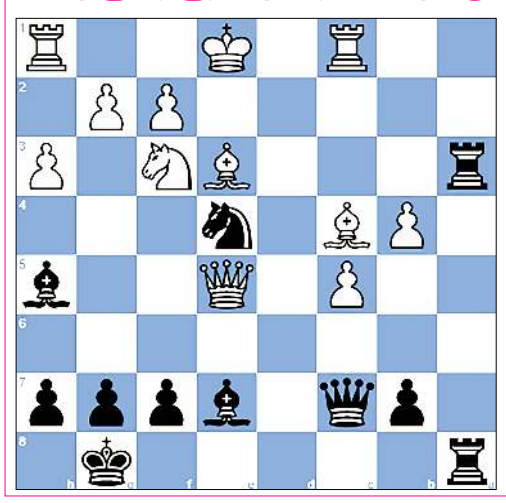

QUESTION :

Black to win

Puzzle 709 Ans. :

48. Rd7+ The white rook deflects Black's queen away from protecting the pawn. Qxd7 49. Qxf6+ Kh6 50. Qf4+
50. ...g5 51. Qf8+
51. ...Qg7 52. Rf6+ Kh5 53. g4+ Kh4 54. Rh6+ Qxh6
55. Qxh6#
1-0

Printed, published and owned by Soubam Niladhaja Singh, published from Sega Road, Thouda Bhabok Leikai, Imphal West-795001, Manipur & printed at M/s. Kangleipak Printers, Sega Road, Thouda Bhabok Leikai, Imphal West-795001, Manipur
Editor : Maibam Dhanabir Meetei, Resident Editor: Dr. Khaidem Athouba; Telephone Nos. 0385-2440771/2445104/2445106, e-mail:hueiyen_lanpao@yahoo.co.in, hueiyen_lanpao@rediffmail.com