ꯍꯩꯌꯨꯡ ꯂꯥꯅꯄꯌꯨ ꯁꯥꯄꯣꯔꯥꯁ

হুইয়েন লানপাউ স্পোর্টস

Thursday, April 08, 2021, Imphal — Page 11

ইটালিগী কাগ্লিয়ারিদা পাঙথোকপা এ টি পি ২৫০ টুর্নামেন্ট অমা ওইরিবা সার্দেকনা ওপন টেন্নিস টুর্নামেন্টকী অহানবা রাউন্দদা ৬-৩, ১-৬, ৩-৬তা স্লোভাকিয়াগী জোসেফ কোভালিককী মখূৎতা মায়থীহৌরবা ইন্দিয়াগী সুমিট নগাল

এথলেটিক্স ফেদরেসন ওফ ইন্দিয়ানা স্পোর্টস মিনিষ্ট্রিদা প্রপোজল অমা থাঙ্গৎখিবদা অয়াবা পীরক্তুনা এপ্রিল ১০দগী জুলাই ২০ ফাওবা ঔগান্দাদা ট্রেনিং পাঙথোকপদা কোচ অম্রিশকুমারগা অয়াবা পীরক্লবা ষ্টিপল চেস এথলিট অভিনাশ শাব্লে

ৱর্ল্ড এথলেটিক্স রিলেজতা শরুক য়ারুনবগীদমক্তা ইন্দিয়াগী এথলিট ২০না শাবা টিম অমা লাউথোকখ্রে

ন্যু দেল্লী, এপ্রিল ০৭ (এজেন্সী):

পোলেন্দগী সিটি সোর্জোদা মে ১ অমসুং ২দা পাঙথোক্কদৌরিবা ৱর্ল্ড এথলেটিক্স রিলেজদা শরুক য়ারুনবগীদমক্তা এথলেটিক্স ফেদরেসন ওফ ইন্দিয়াগী মীওই ২০না শাবা টিম অমা লাউথোকখ্রে।

টিম অসিনা চহী ২গী মতুংদা অহানবা ওইনা ইন্টরনেসনলগী থাক্তা পাঙথোকপা কম্পিটিসনদা শরুক য়াগদৌরিবনি। হায়রিবা টিম অসি ৱর্ল্ড রিলেজগীদমক্তা সোজে ৗ য়ৌদ্রিঙৈদা টর্কিদা মতম খরা ট্রেনিং চথগদৌরি। পোলেন্দদা পাঙথোক্কদৌরিবা সোর্জো ৱর্ল্ড এথলেটিক্স রিলেজ কম্পিটিসন অসি টোকিও ওলিম্পিক্সকী ক্বালিফিকেসন টুর্নামেন্ট অমা ওইরিবনি।

এথলেটিক্স ফেদরেসন ওফ ইন্দিয়াগী মকোক ওইরিবা এদিল সুমারিৱালানা ফোঙদোকখিবদা, লৈবাক অসিগী এথলিটশিংনা কোভিদ-১৯ লাইচৎনা নমথদুনা মতম শাংনা কম্পিটিসন য়াওদনা হাঙদুনা লৈরিবা মফম অদু অহানবা ওইনা মে থাদা কম্পিটিসন শরুক য়াবা ঙমগদৌরিবা অসি য়াম্না নুংঙাইবা ফাওই হায়খি।

মহাক্না মখা তারদুনা, চহী অসিগী ফেব্রুৱারী অমসুং মার্চ থাদা পঞ্জাবকী পটিয়ালাদা লৈবা নেসনল ইন্সটিট্যুট ওফ স্পোর্ট সতা কম্পিটিসন পাঙথোক্তুনা শান্নরোয়শিং অসিগী পর্ফোর্মেন্স অদু মাংজৌনবা চোক তৌখি। হায়রিবা কম্পিটিসন অদুদা নুপীগী মিটর ১০০গী লমজেলদা ধনলক্ষ্মী অমসুং দুটিচান্দনা সেকেন্দ ১১.৫০গী মখাদা চেনবা ঙমখি। পোলেন্দ কম্পিটিসন অদুদা য়াওগদৌরিবা এথলিটশিং অদুদি নুপীগী মিটর ৪x১০০ রিলেদা ধনলক্ষ্মী, দুটি চান্দ, হিমা দাস, অর্চনা সুচিন্দ্রন, হিমাস্থি রোই অমসুং ধনেশ্বরীনি। নুপীগী ৪x৪০০ রিলেগীনা পুভামা, ভেনকাটেশ, কিরন, অঞ্জলি, রেভথি, বিশমায়া অমসুং জিসনানি।

নুপাগী ৪x৪০০ মিটর রিলেদা শরুক য়াগদৌরিবা ইন্দিয়া এথলিটশিং অদুদি অমোজ জাকোব, নাগানাথন পন্দি, মহমদ অনাজ য়াহিয়া, অরোকিয়া রজিব, সর্থক ভামব্রি, অয়াসামি ধরুন অমসুং নির্মল নোৱা টোমনি। শান্নরোয়শিং অসিনা কম্পিটিসন অদুদা অফবা পর্ফোর্মেন্স উৎলক্কনি হায়না পানরি।

প্রেক্টিস মেটচতা ইন্দিয়াগী হোক্কী টিমনা ওলিম্পিক চেম্পিয়ন অর্জেন্টিনাবু পাঞ্জল ৪-৩দা মায়থীবা পীখ্রে

বুইনোস আইরেস, এপ্রিল ০৭ (এজেন্সী):

অর্জেন্টিনাগী কোনুং বুইনোস আইরেসতা থা অসিগী ১১ অমসুং ১২দা পাঙথোক্কদৌরিবা ইন্টরনেসনল হোক্কী ফেদরেসনগী মখাদা শান্নবা প্রো লীগ মেটচ ২গী মাংওইননা ইন্দিয়াগী নুপাগী হোক্কী টিমনা য়ুম্বু ওইরিবা মমাংগী ওলিম্পিককী চেম্পিয়ন অর্জেন্টিনাগী টিমগা প্রেক্টিস মেটচ অমা শান্নবদা ঙরাং পাঞ্জল ৪-৩দা মায়থীবা পীবা ঙমখ্রে।

মেটচ অদুগী অহানবা ক্বার্টরদা টিম অনীমক্কী মায়কৈদগী পুশিন্নখিবা এটেকশিং অদু পাঞ্জল চনবা ঙম্ন খিদে। অদুবু অনীশুবা ক্বার্টরদা ইন্দিয়াগী শান্নরোয় শিলানন্দ লাক্রানা পীরকপা বোল অমদা টিম অদুদা শরুক য়ারিবা মণিপুর মচা নিলাকান্তা শর্ম্মনা অর্জেন্টিনাগী গোলকিপর অদুবু মায়থীবা পীরগা মেটচকী অহানবা পাঞ্জল অদু চনবা ঙমখি।

ক্বার্টর অদুমক্তদা ইন্দিয়াগী অতোপ্পা শান্নরোয় হর্মনপ্রিট সিংহনা পেনাল্টি কোর্নর অমগী মতেংদা পাঞ্জল ১গা চল্লগা ২-০দা লৈখি। অহানবা হাফ লোইরবা মতুং অনীশুবা হাফ হৌরকপা মেটচকী ৩৩শুবা মিনটতা ইন্দিয়াগী অতোপ্পা শান্নরোয় রুপিন্দর পাল সিংহনা অহুমশুবা পাঞ্জল অদু চল্লগা অর্জেন্টিনাবু ৩-০দা হেন্দুনা লৈখি।

অহুমশুবা ক্বার্টরগী ৩৫শুবা মিনটতা অর্জেন্টিনাগী লিয়েন্দ্রো টোলিনিনা শোথখিবা পাঞ্জল ৩গী মনুংদা ১ হন্দোকপা ঙমখি। মহাক্কী মতুং টিমমেট মাইকো কাসেলানা ৪১শুবা মিনটতা পাঞ্জল ১ চল্লগা ২-৩দা লৈখি। শান্নবগী ৪৭শুবা মিনটতা ইন্দিয়াগী শান্নরোয় দিলপ্রিট সিংহনা পীরকখিবা পেনাল্টি কোর্নরগী বোল অদু টিমমেট ভরুনকুমারনা পাঞ্জল ওন্থোক্তুনা ওলিম্পিক চেম্পিয়ন অর্জেন্টিনাগী টিম অদুবু ইন্দিয়ানা ৪-২দা হেন্দুনা লৈখি।

মেটচ লোইগদবা মিনট ৭তা ঙাইরবা মতমদা অর্জেন্টিনাগী মায়কৈদগী ফংখিবা পেনাল্টি কোর্নর অমগী মতেংদা টিম অদুগী অহানবা পাঞ্জল চনবা ঙমখিবা লিয়েন্দ্রো টোলিনিনা পাঞ্জল ১গা চল্লগা শোথখিবা পাঞ্জল ৪গী মনুংদা ৩ হন্দোকপা ঙমখি। মেটচ লোইশিল্লকপদা অর্জেন্টিনা ইক্কেলাইজর ফংদনা ৩-৪দা মায়থীবা নংহৌখি।

ওসাকা সিটিদা মেদিকেল ইমর্জেন্সি লাউথোকখিবদগী টোর্চ রিলে তোকখ্রে

টোকিও, এপ্রিল ০৭ (এজেন্সী):

জপানগী নোংচুপ থংবা সিটি অমা ওইরিবা ওসাকাদা কোভিদ-১৯গী মেদিকেল ইমর্জেন্সি লাউথোরকপদগী ওলিম্পিক টোর্চ রিলে অদু কেন্সেল তৌখ্রে।

ওসাকাগী গভর্ণর হিরোফুমি য়োসিমুরানা ফোঙদোকখিবদা, সিটি অদুগী লম্বেলদা ওলিম্পিক গেমস পাঙথোক্লবগী মাংওইননা টোর্চ রিলে চেনগদবা অদু কোভিদ-১৯গী অনৌবা ভেরিএন্ট ওইনা মরিশুবা ৱেভ লাকপগী অকিবা লৈরে হায়দুনা রিলে অদু কেন্সেল তৌদুনা মেদিকেল ইমর্জেন্সি লাউথোকখিবনি।

মহাক্না মখা তানা ফোঙদোকখিবদা, অনৌবা কোভিদ-১৯গী ভেরিএন্ট অদু হান্নগী ভাইরস অদুদগী হেন্না লৌনগনবা অমসুং খোঙজেল য়াঙনা শন্দোকপা ঙম্মী হায়রি। ঙসি মফম অদুগী ওইনা অনৌবা কেস ৮৭৮ পোজিটিভ ওইবগী রিপোর্ট ফংখি। মফম অদুগী হোস্পিটালশিংদা ভাইরস অদুনা নাহনবগী থাক হেঞ্জিল্লবা অনাবনা ফমুংশিং অদু চাদা ৭০ কোনশিন্দুনা লৈরি হায়রি।

গভর্ণর য়োসিমুরানা মফম অদুগী মীয়ামদা ফোঙদোকখিবদা, মরম লৈতনা য়ুমদগী মপান থোক্তনবা খঙহনখি। লোয়ননা মফম অদুগী মেদিকেল সিষ্টমনা য়াম্না অকনবা থবক থৌরমশিং পায়খৎলি হায়না মখা তানা ফোঙদোকখি।

চেম্পিয়ন্স লীগকী ক্বার্টর ফাইনেলদা রিয়াল মাদ্রিদনা লিভরপুল থোইখ্রে, বোরুসিয়া দোর্টমুন্দ মেঞ্চেষ্টর সিটিগী মখূৎতা মায়থীখ্রে

মাদ্রিদ, এপ্রিল ০৭ (এজেন্সী):

য়ুরোপকী খ্বাইদগী থাক ৱাংবা ফুটবোল ক্লবশিংগী টুর্নামেন্ট ওইরিবা য়ুরোপিয়ন চেম্পিয়ন্স লীগকী ঙরাং অথেংবদা শান্নখিবা ক্বার্টর ফাইনেলগী অহানবা লেগকী মেটচতা ইংলেন্দগী ক্লব লিভরপুলবু স্পেনগী ক্লব রিয়াল মাদ্রিদনা পাঞ্জল ৩-১দা মায়থীবা পীখ্রে। অদুগা অতোপ্পা মেটচ অমদনা জর্মনিগী বোরুসিয়া দোর্টমুন্দ ইংলেন্দগী ক্লব মেঞ্চেষ্টর সিটিগী মখূৎতা ১-২দা মায়থীবা নংহৌরে।

স্পেনগী কোনুং মাদ্রিদতা লৈবা অলফ্রিদো দি ষ্টিফানো ষ্টেদিয়মদা রিয়াল মাদ্রিদনা য়ুম্বু ওইরগা লিভরপুলগা চেম্পিয়ন্স লীগকী ক্বার্টর ফাইনেলগী অহানবা লেগ শান্নখি। মেটচ অদুগী ২৭শুবা মিনটতা রিয়াল মাদ্রিদকী মায়কৈদগী টোনি ক্রুজনা পীরকপা বোল অমদা টিমমেট ভিনিসিয়স জুনিয়রনা অহানবা পাঞ্জল অদু চনখি। লিভরপুলগী মায়কৈদগী পাঞ্জল হন্দাক্লবা য়াম্না কন্না হোৎনরিঙৈ মরক্তা রিয়াল মাদ্রিদকী মার্কো ইসেন্সিওনা ৩৬শুবা মিনটতা অনীশুবা পাঞ্জল চনখি। হাফ মতুংদা লিভরপুলগী মায়কৈদগী মহমদ সালানা ৫১শুবা মিনটতা পাঞ্জল ১ হন্দোকপা হৌখি। অদুবু ৬৫শুবা মিনটতা রিয়াল মাদ্রিদকী ভিনিসিয়সনা পাঞ্জল ১গা চল্লগা ৩-১দা থোইখি।

অতোপ্পা ক্বার্টর ফাইনেলগী অহানবা লেগকী মেটচ অদু ইংলেন্দগী মেঞ্চেষ্টর সিটিনা য়ুম্বু ওইরগা মখোয়গী হোম গ্রাউন্দ ইটিহাদ ষ্টেদিয়মদা জর্মনিগী বোরুসিয়া দোর্টমুন্দগা লম্বা তৌনখি। ১৯শুবা মিনটতা মেঞ্চেষ্টর সিটিগী মায়কৈদগী রিয়াদ মহারেসনা পীরকপা বোলদা কেভিন দি ব্রুননা অহানবা পাঞ্জল চনখি। শান্নবগী ৮৪শুবা মিনটতা বোরুসিয়া দোর্টমুন্দগী মার্কো রিয়েসনা ইক্কেলাইজর চল্লবা মতুং ৯০শুবা মিনটতা সিটিগী ফিল ফোদেননা টিমমেট গুন্দুগননা পীরকপা বোলদা মায় পাকপগী পাঞ্জল চনখি।

টোকিও ওলিম্পিক্সকীদমক ক্বালিফাই ওইরবা আর্চরশিং ভেক্সিন মপূং ফানা কাপখ্রে

পুনে, এপ্রিল ০৭ (এজেন্সী):

চহী অসিগী জুলাই ২৩দগী হৌগদৌরিবা টোকিও ওলিম্পিক গেমসকীদমক্তা ক্বালিফাই ওইরবা ইন্দিয়াগী আর্চরশিংনা ঙসি কোভিদ-১৯ ভেক্সিনগী অনীশুবা দোজ অদু কাপ্তুনা ইন্দিয়াগী ওলিম্পিক ক্বালিফাই ওইরবা অতোপ্পা দিসিপ্লিনশিংগী মনুংদা অহানবা কাঙলূপ ওইখ্রে।

মহারাষ্ট্রগী পুনে সিটিদা লৈবা আর্মি স্পোর্টস ইন্সটিট্যুটতা আর্চরশিংনা ট্রেনিং চথরিঙৈ মনুংদা কোচ য়াওনা আর্চর ৮ অমসুং সপোর্ট ষ্টাফশিং অদু অনীরকশুবা কোভিদ-১৯গী ভেক্সিন কাপখিবনি। আর্চর ৮শিং অদুদি অতানু দাস, তরুনদিপ রাই, প্রভিন জাদব অমসুং বি ধিরজ (রিজর্ভ)নি। অদুগা নুপীগীদা দিপিকা কুমারী, অনকিতা ভকট, কোমোলিকা বারি অমসুং মধু বেদরান (রিজর্ভ)নি।

অতানু দাসনা মহাক্কী ইন্সটাগ্রামদা থাগৎলকপা মেসেজ অমদা অনীশুবা অমদি অরোইবা কোভিদ-১৯ ভেক্সিনগী দোজ কাপ্পা লোইরে। আর্মি স্পোর্টর্স ইন্সটিট্যুটপু ট্রেনিং অমদি ভেক্সিন কাপ্পগী থবক মপূং ফানা লৌখৎলকখিবগীদমক্তা থাগৎপা ফোঙদোকই হায়রকখি।

ইন্দিয়াগী আর্চরশিং অসিনা এপ্রিল ১৯দগী ৱর্ল্ড কপ আর্চরিগী ষ্টেজ ৱান পাঙথোক্কদৌরিবা অদুগীদমক শেম শাদুনা লৈরিবনি। জুলাই ২৩দগীনা ওগষ্ট ৮ ফাওবা পাঙথোক্কদৌরিবা টোকিও ওলিম্পিক গেমসকী মাংওইননা ইন্দিয়াগী আর্চরশিংনা ৱর্ল্ড কপ অহুম শরুক য়াগদৌরি। হৌজিক ফাওবগী ওইনা ইন্দিয়াগী আর্চরশিংগী মরক্তগী নুপাগী কাঙলূপ্তা টিমগী ক্বালিফাই ওইখ্রে। অদুগা নুপীগীদনা টোকিও ওলিম্পিক গেমসকীদমক ইন্দিভিদ্যুএল ক্বোটা ফংখ্রে হায়রি। মফম অসিদা ইন্দিয়াগী রোৱর ৩৫সু কোভিদ-১৯ ভেক্সিন কাপখ্রবনি।

IN THE COURT OF ASSISTANT SURVEY & SETTLEMENT OFFICER, THOUBAL GOVT. OF MANIPUR

Ref :- Mut. Case No. 245/AS&SO/TBL, dt: 27-03-2021

Waikhom (O) Ibempishak Devi W/o (L) Ibungo Singh of Thoubal Achouba. -Applicant

-Vs-

(Late) Pattadar, Waikhom Ibungo Singh S/o Anganghal Singh of Thoubal Acouba. -OPP.

ꯑꯣꯏꯕꯒꯤ / **NOTICE**

Dt. 06/04/2021

Under Section 46(3) of MLR & LR Act 1960 গী মতুংইন্না মরী লৈনবা মীওইশিংদা খঙহল্লি মদুদি তহশিল থৌবাল খুল নং ২৮ - থৌবাল অচৌবা পাট্টা নং ৪০৭/অং (অরিবা) পাট্টা নং ৮২২/৫৯৮ (অনৌবা) দাগ নং ৪২৫৪/৪৭৯৪ এরিয়া .০৯৩১ হেক্টর চাওবা ইচ্ছোল অসিদা নামা পাল্লিবা পাট্টাদার মৃ: ওইখ্রে। মৃ: পাট্টাদারগী মমিং কক্লগা দংকারিগী মমিংদা নামা পানবীরো হায়দুনা মথক্কী উক্তা কোর্ট অসিদা দরখাষ্ট থারক্লে। মরম অদুনা লম অসিগা মরী লৈনবা মীওইশিংনা য়েৎনিংবা লৈরবদি পাউচে অসিনা ফোঙবা নুমীৎ ৭ (তরেৎ)নিগী মনুংদা অইবা চেনা দরখাষ্ট থাদুনা য়েৎলবা য়াগনি। নৎত্রবদি হৌনবী মতুংইন্না কেস মখা চথরগনি। মতুংদা লাকপা অপতি কোর্ট অসিনা লৌরোই।

Sd/- **M. Ningthembi Singh**
Assistant Survey & Settlement Officer,
Thoubal, Govt. of Manipur

HL-P/9468/8

IN THE COURT OF THE SUB-DEPUTY COLLECTOR, IMPHAL WEST, HIYANGTHANG

Ref. Mutation Case No. 178 of 2021

Shree Deepak Mongjam, S/o. (L) Arunkumar Mongjam of Sangaiprou Mamang Leikai

-Vrs-

Late Shree Mongjam Arunkumar Singh, S/o. (L) M. Ibungoubi Singh of Sangaiprou

ꯑꯣꯏꯕꯒꯤ / **NOTICE**

Dated/Hiyangthang, the 7th April, 2021

Under Section 46(3) MLR & LR, Act 1960 Petitioner গী মতুংইন্না মরী লৈনবা মীওইশিংদা খঙহঞ্জরি, মদুদি খুল নং ৪৫-সঙাইপ্রৌ পাট্টা নং ৯৮ (অরিবা) ৪১২/১০২৪ (অনৌবা)গী হার ডাগ নং ৯৫/১৮৮২গী এরিয়া ০.০৫৭৮৫ একর/হেক্তর চাউবা ইংখোল/লৌফম অসিগী পাট্টাদার অসি মৃ: ওইখ্রে। মরম অসিনা মথক্কী দংকারি অসিনা মমিংদা নমজরি তৌবীরো হায়না উক্ত কোর্ট অসিদা দরখাষ্ট থারক্লে। অদুনা মরী লৈনবা য়েৎনিংবা মীওইশিংনা লাক্লিবা তাং ১৫/০৪/২০২১ ইং, ফাওবগী মনুংদা কোর্ট অসিদা লাক্তুনা নৎত্রগা অইবা চেরোলনা আপতি/ওবজেক্সন তৌবা য়াগনি। পীরিবা মতম অসিদগী হেল্লবদি মখা তাবা ৱাকৎ তাদনা কোর্টকী হৌনবী মতুংইন্না থবক মখা চথরগনি।

Sd/- **Sub-Deputy Collector :**
Imphal West, Hiyangthang

HL-P/9463/8

IN THE COURT OF SUB-DEPUTY COLLECTOR, SAWOMBUNG, IMPHAL EAST

Ref :- Mut. Case No. 201/SDC/SLG/IE-2021 27/03/2021

Loushambam Romila Devi W/o. Nongmaithem Hemjit Singh of Khurai Kongpal Sajor Leikai *-Petitioner*

-Vs-

Late Loushambam Ibobi Singh S/o Late Pal Singh of Angom Leikai *-Opposite Party*

ꯑꯣꯏꯕꯒꯤ / **NOTICE**

Sagolmang, the 7th April, 2021

Under Section-46(3) of MLR & LR Act. 1960 গী মতুংইন্না মরী লৈনবা মীওইশিংদা খঙহল্লি মদুদি শওঙ্খুং তহশিল খুল নং 33-Angom Leikai পাট্টা নং (অরিবা) 116 (অনৌবা), দাগ নং 1246 মোট এরিয়া 0.62 একর চাওবা অঙনফৌ পাট্টাদার Loushambam Ibobi Singh মৃত্তু ওইখ্রে। মরম অসিনা মথক্কী দংকারি অসিনা মৃত্তু পাট্টাদারগী মিং কক্লগা মহাক্কী মমিংদা নামা পানবীরো হায়দুনা উক্ত কোর্ট অসিদা দরখাষ্ট থারক্লে। মরম অসিনা লম অসিগা মরী লৈনবা কনাগুম্বা মীওইশিংনা আপ্তি ওবজেক্সন তৌনিংবা লৈরবদি পাউচে অসিনা ফোঙবা নুমীৎতগী নুমীৎ ৭ (তরেৎ)নিগী মনুংদা উক্তা কোর্ট অসিদা লাক্তুনা অইবা চে ওইনা আপ্তি পীরবা য়াগনি। মতুংদা লাকপা আপ্তি চে লৌজরোই। কোর্টকী হৌনবী মতুংইন্না থবক মখা চথরগনি।

Sd/- Sub-Deputy Collector,
Sawombung, Imphal East

HL/9470/8

IN THE COURT OF SUB-DEPUTY COLLECTOR, SAWOMBUNG, IMPHAL EAST

Ref :- Mutation Case No. 181/SDC/SWG of 09/03/2021

Parties :

Taorem Kiran Singh, S/o. Taorem Jatra Singh of Khurai Angom Leikai - Petitioner

-Vrs-

Late Pattadar :

Taorem Angou Singh of Modol Singh of Angom Leikai -Opposite Parties

ꯑꯣꯏꯕꯒꯤ / **NOTICE**

Sawombung, the 7th April, 2021

Under Section 46(3) of MLR & LR Act, 1960 গী মতুংইন্না মরী লৈনবা মীওইশিংদা খঙহল্লি মদুদি সওঙ্খুং তহশিল খুল নং ৩৩- অঙোম লৱাই পাট্টা নং ..... (অরিবা) ২৭৪ (অনৌবা) দাগ নং ১০৯ মোট এরিয়া ০.৯৬ একর চাওবা ফৌরেল লৌফমগী পাট্টাদার তাওরেম অঙৌ সিংহ মৃত্তু ওইখ্রে। মরম অসিনা মথক্কী দংকারি অসিনা মৃত্তু পাট্টাদারগী মিং কক্লগা মহাক্কী মমিংদা নমা পানবীরো হায়না উক্ত কোর্ট অসিদা দরখাষ্ট থারক্লে। মরম অসিনা লম অসিগা মরী লৈনবা কনাগুম্বা মীওইশিংনা আপতি/ওবজেক্সন তৌনিংবা লৈরবদি পাউচে অসিনা ফোঙবা নুমীৎ ৭ (তরেৎ) নিগী মনুংদা উক্ত কোর্ট অসিদা লাক্তুনা অইবা চে ওইনা আপতি পীরবা য়াগনি, মতুংদা লাকপা আপতি চে লৌজরোই। কোর্টকী হৌনবী মতুংইন্না থবক মখা চথরগনি।

Sd/- Sub-Deputy Collector,
Sawombung, Imphal East

HL-P/9466/8

IN THE COURT OF THE SUB-DEPUTY COLLECTOR, IMPHAL WEST, HIYANGTHANG

Ref. Mutation Case No. 177/SDC/IW(H) of 2021

1. Konjengbam Memamacha Devi, D/o. (L) Konjengbam Brajamani Singh of Nagamapal Singjubung (Area 0.1375 acre on the Western protion)
2. Konjengbam Sanajaobi Devi, W/o. Ngashepam Noren Singh of Langthabal Lep (Area 0.1375 acre on the eastern portion)
3. Remaining Area 0.035 acre for the common way.

-Vrs-

Late Konjengbam Brajamani Singh, S/o. (L) Angou Singh of Langthabal Lep

ꯑꯣꯏꯕꯒꯤ / **NOTICE**

Dated/Hiyangthang, the 6th April, 2021

Under Section 46(3) MLR & LR, Act 1960 Petitioner গী মতুংইন্না মরী লৈনবা মীওইশিংদা খঙহঞ্জরি, মদুদি খুল নং ৭৬- লংথবাল লেপ পাট্টা নং ..... (অরিবা) ৪৩ (অনৌবা)গী হার ডাগ নং ..... (অরিবা) ১০২৮ (অনৌবা) গী এরিয়া ০.৩১ একর/হেক্তর চাওবা ইংখোল/লৌফম অসিগী পাট্টাদার অসি মৃ: ওইখ্রে। মরম অসিনা মথক্কী দংকারি অসিনা মমিংদা নমজরি তৌবীরো হায়না উক্ত কোর্ট অসিদা দরখাষ্ট থারক্লে। অদুনা মরী লৈনবা য়েৎনিংবা মীওইশিংনা লাক্লিবা তাং ১৪/০৪/২০২১ ইং, ফাওবগী মনুংদা কোর্ট অসিদা লাক্তুনা নৎত্রগা অইবা চেরোলনা আপতি/ওবজেক্সন তৌবা য়াগনি। পীরিবা মতম অসিদগী হেল্লবদি মখা তাবা ৱাকৎ তাদনা কোর্টকী হৌনবী মতুংইন্না থবক মখা চথরগনি।

Sd/- Sub-Deputy Collector :
Imphal West, Hiyangthang

HL-P/9460/8

IN THE COURT OF ASSISTANT SURVEY & SETTLEMENT OFFICER, THOUBAL GOVT. OF MANIPUR

Ref :- Mut. Case No. 253/AS&SO/TBL, dt: 27-03-2021

1. Soibam Sarat Singh S/o Phulla Singh of Wangjing Heituppokpi.
2. -do- Nandeshwor Singh S/o Phulla Singh of -do- -Applicants

-Vs-

(Late) Pattadar, Soibam Mera Singh of Purna Heituppokpi as Co-Pattadar no. 2. -OPP.

ꯑꯣꯏꯕꯒꯤ / **NOTICE**

Dt. 07/04/2021

Under Section 46(3) MLR & LR Act 1960 গী মতুংইন্না মরী লৈনবা মীওইশিংদা খঙহল্লি মদুদি তহশিল হৈরোক খুন: নং ১৩২- পুর্না হৈতুপপোকপী পাট্টা নং ৯০ (অরিবা) পাট্টা নং ৮৮ (অনৌবা) দাগ নং ১৯৪ এরিয়া .১২০০ হেক: চাওবা ইচ্ছোল অসিদা নামা পাল্লিবা কো: পাট্টাদার নং. ২শুবা সোইবম মেরা সিংহ মৃ: ওইখ্রে। মৃ: পাট্টাদারগী মমিং কক্লগা দংকারি মৃ: পাট্টাদারগী মশুনুপা ১, সোইবম সরত সিংহ অমদি ২. সোইবম নন্দেশ্বর সিংহ মখোয় অনীগী মমিংদা নামা পানবীরো হায়দুনা মথক্কী উক্তা কোর্ট অসিদা দরখাষ্ট থারক্লে। মরম অদুনা লম অসিগা মরী লৈনবা মীওইশিংনা য়েৎনিংবা লৈরবদি পাউচে অসিনা ফোঙবা নুমীৎ ৭ (তরেৎ) নিগী মনুংদা অইবা চেনা দরখাষ্ট থাদুনা য়েৎলবা য়াগনি। নৎত্রবদি হৌনবী মতুংইন্না কেস মখা চথরগনি। মতুংদা লাকপা অপতি কোর্ট অসিনা লৌরোই।

Sd/- **M. Ningthembi Singh**
Assistant Survey & Settlement Officer,
Thoubal, Govt. of Manipur

HL-P/9468/8

HUEIYEN LANPAO DAILY CHESS PUZZLE

PUZZLE NO. 73

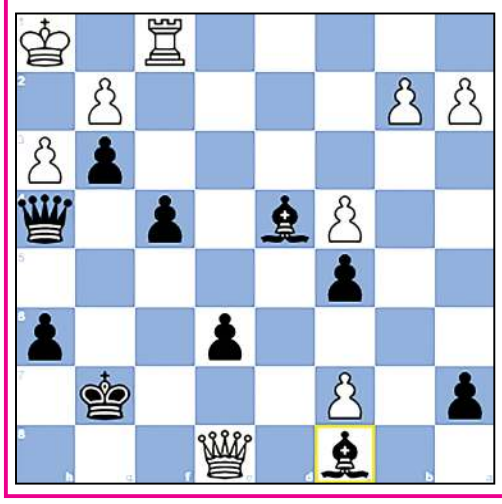

GM Anton Guijarro, David (2673) - GM Praggnanandhaa, R (2608)
Titled Tuesday 16th Mar chess.com INT (11), 2021.03.16

1.e4Nc6	2.Bb5Nf6	3.d3d6	4.f4g6
5.Nf3Bg7	6.O-OO-O	7.c3e5	8.Bxc6bxc6
9.fxe5dxe5	10.Qe2Qd6	11.Na3Ba6	12.c4Rad8
13.Bg5h6	14.Bh4g5	15.Bg3Nh5	16.Rad1Nf4
17.Bxf4exf4	18.e5Qg6	19.d4Rfe8	20.Qe1c5
21.d5Bc8	22.Nb5g4	23.Nh4Qg5	24.e6fxe6
25.Nxc7Re7	26.d6Rxc7	27.dxc7Rxd1	28.Qxd1Bd4+
29.Kh1Qxh4	30.Qa4g3	31.Qe8+Kg7	32.h3...

QUESTION :

Black wins in 3 moves

Puzzle 72 Ans. :

32....Kxf6 **33.**Qf3+ Kg7 **34.**Bh6+The white bishop decoys Black's king. The white bishop deflects Black's king away from protecting the square f8. The white bishop deflects Black's king away from protecting the square f6.Kxh6 **35.**Qf8+ Rg7 **36.**Qf4+ g5 **37.**Qf6+ Rg6 **38.**hxg5#

33. Bg5+ Kg7 **34.**Rxc6 Qxc6 **35.**Bxe7 Qc1+ **36.**Kh2 Nd5 **37.**Bg5 Qxb2 **38.**Qe4 Qxa3 **39.**Qe5+ Kf7 **40.**Bf3 Bc6 **41.**Bxd5 Bxd5 **42.**Qf6+