ককচীংগী পি আর স্কুলগী শান্নরোয়শিং তরাম্না ওকখ্রে

পি আর ইংলিশ স্কুলনা এমেনিটি পব্লিক স্কুল হলদ্বানিগা মে ২দা লন্দনগী ইমিরেটস ষ্টেদিয়মদা ফাইনেলদা থেংনরগনি

ইম্ফাল, এপ্রিল ৭ (ঐচএনএস): অর্সনেল এফ সীনা প্রজেন্ট তৌদুনা পাঙথোকপা অহানবা পান-ইন্দিয়া ইন্টর স্কুল অন্দর-১৫ বোইজ ৫-এসাইদ য়ুঠ ফুটবোল টুর্নামেন্ট, এক্সট্রা মার্ক য়ুঠ ফুটবোল চেম্পিয়নশিপ ২০২২-২৩গী ফাইনেল চঙবা ঙমখ্রবা ককচীংগী পদ্ম রত্না ইংলিশ স্কুলগী শান্নরোয়শিং ঙসি ইম্ফালদা হেক থুংলবগা মীয়াম্না তরাম্না ওকখ্রে।

ইন্দিয়াগী তোঙান-তোঙানবা জোনেল মরিদগী খনগৎলবা সেমীফাইনেল টিম মরিগী মনুংদা য়াওরিবা পদ্ম রত্না ইংলিশ স্কুল ককচীংনা হন্দক্তা গোৱাদা শান্নখিবা সেমীফাইনেল মেটচতা কদমপুর ইংলিশ স্কুল কানুরাবুলাকচনা ৪-০দা মায়থীবা পীদুনা ফাইনেল চঙবা ঙম্লকখিবনি।

মায় পাক্লকখ্রবা পদ্ম রত্না ইংলিশ স্কুল ককচীংনা লন্দনগী ফুটবোল টিম অমা ওইরিবা অর্সনেল এফ সীগী ইমিরেটস ষ্টেদিয়মদা চহী অসিগী মে ২দা এমেনিটি পব্লিক স্কুল হলদ্বানিগা ফাইনেলদা লম্বা তৌনরগনি।

অমরোমদা, শান্নরোয়শিং অসিবু ককচীংদা লৈবা স্কুল অসিদা লাক্তুনা স্কুলগী প্রিন্সিপাল য়াওনা মীওই কয়াগা লোয়নননা তরাম্না ওকপগী থৌরম অমসু পাঙথোকখি।

এন আই এফ এফ ট্রোফি : এন ৱাই সী-এ অমদি এ এফ এফ সী, গ্রীনলেন্দ অমদি নাওবী এফ সী দ্রো ওইখ্রে

ইম্ফাল, এপ্রিল ৭ (ঐচএনএস): নিলাকুঠি ফুটবোল ফাউন্দেসন (এন আই এফ এফ)কী স্পোন্সরশিপ মখাদা নিলাকুঠি য়ুঠ ক্লবনা শীন্দুনা ক্লব অসিগী গ্রাউন্দদা চথরিবা ৩শুবা এন আই এফ এফ ট্রোফি ৯-এসাইদ ওপন ফুটবোল টুর্নামেন্টকী ঙসি শান্নখিবা তোঙান-তোঙানবা গ্রুপকী মেটচ অনীমক দ্রো ওইখ্রে।

এনৱাইসীগ্রাউন্দদা ঙসি শান্নখিবা গ্রুপ সীগী মেটচ অমদা য়ূম্বু টিম ওইরিবা নিলাকুঠি য়ুঠ ক্লব (এন ৱাই সী)-এ অমদি এ এফ এফ সী ১-১দা দ্রো ওইখ্রে।

এন ৱাই সীগী গোল অদুনা খাননা শান্নবগী ২০শুবা মিনটতা চনবা ঙমখি। অদুগা এ এফ এফ সীগী গোল অদুনা নাওচানা শান্নবগী ৪৬ শুবা মিনটতা চনবা ঙমখিবনি।

মেটচ অসিদা রেফরি সন্তোশনা এন ৱাই সী-এগী বিদ্যাসাগর অমদি এ এফ এফ সীগী রোবর্ট অনীবু য়েলো কার্দ অমমম্ বুক তৌখি।

অমরোমদা, গ্রুপ এগী ঙসি শান্নখিবা মেটচ অমদা গ্রীনলেন্দ এফ সী অমদি নাওবী এফ সী গোল অমত্তা চন্নদনা দ্রো ওইখ্রে।

মেটচ অসিদা রেফরিনা নাওবী এফ সীগী ওলেনবু শান্নবগী ৫৮ শুবা মিনটতা য়েলো কার্দ অমা বুক তৌখি।

কুংফুগী ট্রায়ল সেলেক্সন পাঙথোক্লগনি

ইম্ফাল, এপ্রিল ৭ (ঐচ এন এস): সাউথ এসিয়া কুংফু ফেদরেসনগী মীৎয়েং মখাদা ইন্দিয়ানা য়ূম্বু ওইদুনা গোৱাগী মেদগাউনদা লৈবা মনোহর পরিকর ইন্দোর ষ্টেদিয়মদা অনীশুবা সাউথ এসিয়ন কুংফু চেম্পিয়নশিপ ২০২৩ চহী অসিগী জুন ৬তগী ৮ ফাওবা পাঙথোক্লগনি।

চেম্পিয়নশিপ অসিদা তোঙান-তোঙানবা কুংফুগী অশেংবা ওথেন্টিক ট্রেদিসনেল মখল তরেৎতা অথোই-অহেন তান্নগনি। মখলশিং অদুদি কুংফু সেন্দা, কুংফু ট্রেদিসনেল তাওলু, কুংফু তাইচি চুআন, কুংফু ৱিং চুন, কুং ফু সুই জিয়াও, কুং ফু তুই শু অমদি কুংফু কি গোননি। চেম্পিয়নশিপ অসিদা তোঙান-তোঙানবা কেটেগোরিশিং সিনিয়র, জুনিয়র অমদি সব-জুনিয়র নুপা অমদি নুপীগী গ্রুপশিং খায়দোক্তুনা অথোই-অহেন তান্নগনি।

অমরোমদা, চেম্পিয়নশিপ অসিগী ইন্দিয়া টিম শেম্বদা শরুক য়ানবা ষ্টেটকী শান্নরোয়শিংগী ওইবা ট্রায়ল সেলেক্সন অমা ওল ইন্দিয়া কুংফু ফেদরেসনগী প্রসিদেন্ট শিফু সী এল লামা, ৱর্কিং প্রসিদেন্ট শিফু ডা. নোরেন্দ্রো থোকচোম, ভাইস প্রসিদেন্ট এম জি দিলিপ অমদি জেনরেল সেক্রেটরি শিফু ডা. হুইদ্রোম রোমেনগী মীৎয়েং মখাদা থৌবাল দিষ্ট্রিক্টকী মনুং চনবা ৱাংজিংদা থা অসিগী ৯গী অয়ূক পুং ১০দা পাঙথোক্লগনি।

ট্রায়ল সেলেক্সন অসিদা শরুক য়ানিংবা শান্নরোয়শিংনা মশা-মশাগী আধার কার্দ, বর্থ সর্টিফিকেটকী জেরোক্স কোপী অমদি পাসপোর্ট ফোটোশিং লোয়নরক্লবা ওল মণিপুর কুং ফু ব্রদরহুদ য়ুনিয়নগী জেনরেল সেক্রেটরি এস রাজেশ্বরনা থাদোরকপা চেরোল অমনা খঙহল্লক্লি।

ওর্লিন্স মাষ্টর্স : প্রিয়ান্সি রাজাৱটনা তোপ সীদ নিশিমোটোবু থোইদুনা ক্বার্টর চঙখ্রে

ইম্ফাল, এপ্রিল ৭ (ঐচএনএস): ইন্দিয়াগী রাইজিং শটলর প্রিয়ান্স রাজাৱটনা ফ্রান্সকী ওর্লিন্সতা চথরিবা ওর্লিন্স মাষ্টর্স সুপর ৩০০ টুর্নামেন্টকী মেন্স সিঙ্গলসকী শগোলশেল নুমিৎতা শান্নখিবা প্রি ক্বার্টর ফাইনেল মেটচ অমদা তোপ সীদ জপানগী কেন্টা নিশিমোটোবু ষ্ট্রেট গেমসতা মায়থীবা পীদুনা ক্বার্টর ফাইনেল চঙবা ঙমখ্রে।

ৱর্ল্ড রেঙ্কিং ৫৮ রাজাৱটনা শান্নখিবা মেটচ অদুদা মহাক্কী ফজবা স্কিলশিং উথোক্তুনা শান্নখিবগা লোয়নননা ৱর্ল্ড নম্বর ১২ নিশিমোটোবু ষ্ট্রেট গেমস ২১-৮, ২১-১৬তা মায়থীবা পীদুনা ক্বার্টর ফাইনেল চঙবা ঙমখিবনি।

নিশিমোটো হৌখিবা নোংমাইজিং নুমিৎতা মাদ্রিদ স্পেন মাষ্টর্সকী টাইটল লৌখিবনি।

ইন্দিয়াগী থোমাস কপকী ৱিন্নিং টিমদা শরুক য়াখিবা রাজাৱটনা ওপনিং গেমগী হৌরকপদা খূদুম চন্না শান্নখিবগা লোয়নননা নিশিমোটোবু ১০-০দা মাংজিল থাখি। নিশিমোটোনা তানখৎনবা কন্না হোৎনরসু অরেম্বা তাখিবগা লোয়নননা রাজাৱটনা পোইন্ট ২১-৮দা মায় পাকখি।

অনীশুবা গেমদা জপানিজ শান্নরোয় অসিনা ৬-২দা মাংজিল থাদুনা চৎলমখি। অদুবু রাজাৱটনা কন্না হোৎনদুনা তানখৎলক্তুনা ১০-১০দা লৈহনখি।

ইন্দিয়াগী শান্নরোয়না মখা তানা ১৬-১১দা মাংজিল থারবা মতুং জপানিজ শান্নরোয়বু নীংথিনা মেনেজ তৌদুনা ২১-১৬তা মায়থীবা পীখি।

ইন্দিয়াগী নুপা অমদি নুপী হোক্কী টিমগী অনৌবা সপোর্ট ষ্টাফ লৈরগনি

ন্যু দেল্লী, এপ্রিল ৭ (এজেন্সী): অষ্ট্রেলিয়াগী শক্লাইরবা কোচ এন্থোনি ফেরিবু ইন্দিয়ন ৱিমেন্স হোক্কী টিমগী এনালাইটিকেল কোচ ওইনা খনখিবগা লোয়নননা সাউথ অফ্রিকাগী রেদ হলকেটপুসু নুপাগী টিমগী চপ মান্নবা রোল লৌনবা হোক্কী ইন্দিয়ানা ইরাই নুমিৎতা লাউথোকখ্রে।

নেসনল ফেদরেসন অসিনা মখা তানা টিম অনীমক্কী অতোপ্পা সপোর্ট ষ্টাফ মেম্বরশিংসু লাউথোকখ্রে।

ফেরিনা মহাক্কী অনৌবা রোল ওইনা হেদ কোচজান্নেকি স্কোপমেনবু এসিষ্ট তৌগনি। ফেরি মহাক্কী সুপরভিজন মখাদা কেনাদাগী নুপা টিমবু ২০১৬কী রাইও ওলিম্পিক্সকী ক্বালিফাই ওইবা ঙমখিবনি অমদি মহাক্না জপানগী ৱিমেন্স টিমবু ২০১৮গী এসিয়ন গেমসকী গোল্ড মেদল লৌবদসু অচৌবা মতেং পাংখিবনি।

ফেরিনা হেদ কোচ ওইদুনা কেনাদাগী অন্দর-২১ মেন্স টিমবু অনীরক থংন-থংননা জুনিয়র ৱর্ল্ড কপকী ক্বালিফাই ওইহনবদা অচৌবা মতেং পাংখি। মহাক ২০২০গী অগষ্টতগী ২০২২গী এপ্রিল ফাওবা য়ু এস এ ৱিমেন্স টিমগী হাই পর্ফোর্মেন্স দিরেক্টর ওইনা থৌ পুরমখি।

হোক্কী ইন্দিয়ানা ফেরি অমদি হলকেট অনীগী মথক্তা অষ্ট্রেলিয়াগী এলান টনবুসু নেসনল মেন্স টিমগী সাইন্টিফিক এদভাইজর ওইনা খনখি।

হলকেট অমদি টন অনীনা নুপা টিমগী নৌনা খনগৎলবা চীফ কোচ সাউথ অফ্রিকাগী ক্রেইগ ফুল্টনগী কোচিংগী শেমগৎ-শাগৎপগী শরুক অমা ওইনা য়াওগনি।

রেদ হলকেটনা সাউথ অফ্রিকা রিপ্রজেন্ট তৌদুনা ২০১০দগী ২০১৮ ফাওবা ইন্টরনেসনল মেটচ ১৫৫দা শরুক য়াখি। মহাক স্কোটলেন্দদা চৎত্রিঙৈ মমাংদা ২০২০দা নেদরলেন্দসকী নুপীগী টিমগী এসিষ্টেন্ট কোচ ওইনা থৌ পুরম্মী।

অমরোমদা, এলেন টনসুন্যু সাউথ ৱেলস ইন্সটিট্যুট ওফ স্পোর্টসতা ষ্ট্রেঙ্থ এন্দ কন্দিসনিং কোচ ওইনা লৈরম্বদা নৎতনা চহী ১০গী ৱর্কিং এক্সপরিয়েন্স লৈরবা মীওইনি।

হোক্কী ইন্দিয়াগী প্রসিদেন্ট দিলিপ টির্কিনা ইন্দিয়াগী নুপা অমদি নুপী টিমগী নৌনা খনগৎলবা কোচিং ষ্টাফশিংবু তরাম্না ওকপগা লোয়নননা ২০২৩দা চাইনাদা পাঙথোক্কদৌরিবা এসিয়ন গেমসকী মাংওইননা ইন্দিয়া টিমগী শেম শানবগীদমক পায়খৎলকপা স্পোর্টস ওথোরিটি ওফ ইন্দিয়াগী থৌদাংবুসু থাগৎপা ফোঙদোরক্লি।

নীংশিংবা য়াবদি, হোক্কী ইন্দিয়ানা হৌখিবা থাংজনুমিৎতগী হৌদুনা সাই বেঙ্গলুরুদা পাঙথোকখিবা নেসনল কোচিং কেম্প অসিগীদমক মেম্বর ৩৯না শাবা নুপাগী কোর গ্রুপ অমা লাউথোকখিবনি।

কেম্প অসি ইন্দিয়াগী নুপা টিমনা য়ুরোপ ট্রিপ চৎত্রিঙৈ মমাং মে ২১দা লোইশিনগদবনি। ইন্দিয়া টিমনা য়ুরোপ ট্রিপকী মনুং চন্না বেলজিয়ম, গ্রেট বৃটেন, নেদরলেন্দস অমদি অর্জেন্টিনানচিংবা মফমশিংদা চৎকনি হায়রি।

ৱিমেন্স নেসনল ফুটবোল

ছটিশগর অমদি দেল্লী দ্রো ওইখ্রে

ভিলাই, এপ্রিল ৭ (এজেন্সী): ছটিশগরনা য়ূম্বু ওইদুনা ভিলাইগী পেন্ট ষ্টেদিয়মদা চথরিবা ২৭শুবা হিরো সিনিয়র ৱিমেন্স নেসনল ফুটবোল চেম্পিয়নশিপ ২০২২-২৩গী গ্রুপ-৪গী ক্বালিফায়িং রাউন্দগী ঙসি শান্নখিবা মেটচ অমদা য়ূম্বু টিম ওইরিবা ছটিশগর অমদি দেল্লী ১-১দা দ্রো ওইখ্রে।

য়ূম্বু টিমগী শান্নরোয় কিরন পিসদানা শান্নবগী ৩৬ শুবা মিনটতা মেটচকী অহানবা গোল চনখিবগা লোয়নননা ছটিশগরনা দেল্লীবু ১-০দা অহানবা হাফ লোইবা ফাওবদা মাংজিল থাখি।

টিম অনীনা অনীশুবা হাফকী শান্নবদা গোল চন্নবা ঙম্নদনা লাকখিবা অদু মেটচ লোইরমদাই ইঞ্জুরি টাইমদা রুচিনা দেল্লীগী ইক্বেলাইজ গোল চনশিন্দুনা ১-১দা দ্রো ওইখিবনি।

নীংশিংবা য়াবদি, চেম্পিয়নশিপ অসিগী গ্রুপ জিগী কর্নাটকানা য়ূম্বু ওইদুনা পাঙথোকপা ক্বালিফায়িং রাউন্দদা মণিপুরনা গ্রুপকী ৱিন্নর ওইদুনা মথংগী রাউন্দ চঙবা ঙমখ্রবনি।

শগোলশেল নুমিৎতা বেঙ্গলোর ফুটবোল ষ্টেদিয়মদা শান্নখিবা গ্রুপকী অরোইবা মেটচতা মণিপুরনা য়ূম্বু টিম কর্নাটকাবু ৪-২দা মায়থীবা পীখিবনি।

ইংলেন্দনা ব্রাজিলবু পেনাল্টিদা মায়থীবা পীদুনা অহানবা ওইনা ৱিমেন্স ফিনালিসিমাগী ৱিন্নর ওইখ্রে

লন্দন, এপ্রিল ৭ (এজেন্সী): ৱেম্লি ষ্টেদিয়মদা শগোলশেল নুমিৎতা শান্নখিবা ৱিমেন্স ফিনালিসিমাগী ফাইনেল মেটচতা ইংলেন্দনা ব্রাজিলবু পেনাল্টি শুট আউটতা ৪-২দা মায়থীবা পীদুনা অহানবা ওইনা ৱিন্নর ওইবা ঙমখ্রে।

ইংলেন্দ অমদি ব্রাজিল অনীনা শান্নখিবা ফাইনেল মেটচ অসিদা টিম অনীনা অপীবা মতমগী শান্নবদা গোল অমমম্ চন্নদুনা ১-১দা দ্রো ওইখি।

সেরিনা ৱিকমেনগী য়ুরোপিয়ন চেম্পিয়ন টিম ইংলেন্দনা অহানবা হাফকী শান্নবদা খূদুম চন্না বোল হেন্না পায়দুনা শান্নখি। এলা ট্যুননা শান্নবগী ২৩শুবা মিনটতা মেটচকী অহানবা গোল চনখিবগা লোয়নননা ইংলেন্দনা ব্রাজিলবু ১-০দা অহানবা হাফ লোইবা ফাওবদা মাংজিল থাখি।

অনীশুবা হাফকী শান্নবদা কোপা অমেরিকা ফেমেনিনাগী ৱিন্নর ব্রাজিলনা গোল হন্দোক্লবা অকনবা মওংদা এটেক কয়া চথখিবগা লোয়নননা টিম অনীগী মরক্তা অকনবা মওংদা লম্বা তৌনখি।

মেটচ লোইরমদাই ব্রাজিলগী এন্দ্রেসা এলভেসনা অনকপা রেঞ্জতগী শাফূ কন্না কাওশিল্লকখিবা বোল অমা ইংলেন্দগী গোলকিপর মেরি আর্পসনা ফাবা ঙমহৌখিদবদগী নেট শোক্তুনা শান্নবগী ৯৩শুবা মিনটতা ইক্বেলাইজ গোল চনবা ঙমখি।

মখা তাবা এক্সট্রা টাইম য়াওদনা দাইরেক্ট পেনাল্টি শুট আউট তৌনবদা ব্রাজিলগী মায়কৈদগী শান্নরোয় অমখক্লা গোল ওন্থোকপা ঙমখি অদুগা ইংলেন্দগী মায়কৈদগী শান্নরোয় অহুম জোর্জিয়া ষ্টেনৱে, রেচেল দেলি অমদি এলেক্স গ্রীনৱুদনা গোল ওন্থোক্তুনা ব্রাজিলবু ৪-২দা মায়থীবা পীদুনা ৱিন্নর ওইখিবনি।

পনবা য়াবদি, ইংলেন্দনা মমাং চহী শান্নখিবা য়ুরোপিয়ন চেম্পিয়নশিপকী ফাইনেলদা জর্মনিবু ২-১দা মায়থীবা পীদুনা ফাইনেল চঙলকখিবনি অদুগা ব্রাজিলনা কলম্বীয়াবু ১-০দা মায়থীবা পীরল্লগা মখোয়গী ৮শুবা কোপা অমেরিকা ফেমেনিনা টাইটল লৌখিবনি।

[illegible]

[illegible]

[illegible]

[illegible]

HL-P/5805/3/3-9/4

HUEIYEN LANPAO DAILY CHESS PUZZLE

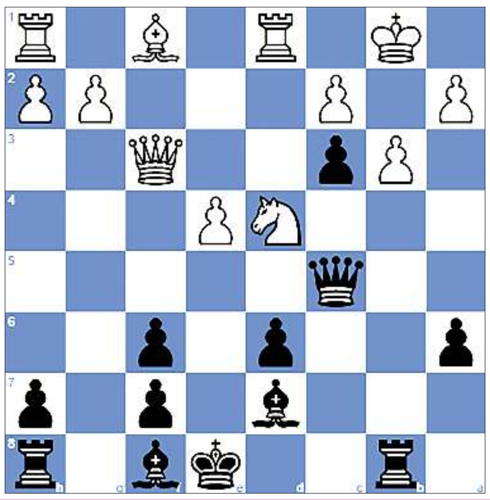

PUZZLE NO. 763

GM B. Firat (2471) - GM D. Naroditsky (2618)
Titled Tue 14th Feb Late chess.com INT (2), 2023.02.14

1.e4 c5 2.Nf3 d6 3.d4 cxd4 4.Nxd4 Nf6 5.Nc3 a6 6.Bg5 Nbd7 7.Qe2 e6 8.f4 Qc7 9.O-O-O b5 10.f5 b4 11.fxe6 bxc3 12.exd7+ Bxd7 13.Bxf6 gxf6 14.Qf3 Rb8 15.b3 Qc5 16.Kb1...

QUESTION :
Black to win

Puzzle 762 Ans. :

17. ...Qxf3
Your moves: 17. ...Nxf3+
Your moves: 17. ...Ng4
18. exf3 Nxf3+ 19. Kg2 Ng5+ With a discovered check by the black bishop. The black bishop attacks White's king, which is defending the square h3.
Your moves: 19. ...Rac8
Your moves: 19. ...Rad8
Your moves: 19. ...Nh4+
Your moves: 19. ...Nd2+
Your moves: 19. ...Nd4+
Your moves: 19. ...Ne1+
20. Kg1 Nh3# Dragonfly mate
0-1

Printed, published and owned by Soubam Niladhaja Singh, published from Sega Road, Thouda Bhabok Leikai, Imphal West-795001, Manipur & printed at M/s. Kangleipak Printers, Sega Road, Thouda Bhabok Leikai, Imphal West-795001, Manipur
Editor : Maibam Dhanabir Meetei, Resident Editor: Dr. Khaidem Athouba; Telephone Nos. 0385-2440771/2445104/2445106, e-mail:hueiyen_lanpao@yahoo.co.in, hueiyen_lanpao@rediffmail.com