# দি এস এ ট্রোফি : ৱাই দল্লিয়ু য়ু ককচিং অমসুং য়ু সী সী ককচিং মায় পাকখ্রে

ইম্ফাল, সেপ্টেম্বর ০৭ (ঐচ এন এস):

দিষ্ট্রিক্ট স্পোর্টস এসোসিএসন (দি এস এ) ককচিংনা শিন্দুনা হৌজিক হৌজিক চথরিবা ১৮লক শুবা দি এস এ ট্রোফি ইনভিটেসন ফুটবোল টুর্নামেন্ট ২০২৪ গী ওইনা ঙরাং শান্নখিবা তোঙান তোঙানবা মেটশিংদা ৱাই দল্লিয়ু য়ু ককচিংনা অক্সা ককচিং খুনৌ অদুগা য়ু সী সী ককচিংনা কে এম এস দল্লিয়ু সী কৈরক মুস্লিম মায়থিবা পীখ্রে।

দি এস এ ককচিংগী গ্রাউন্দদা ঙরাং নুংথিল পুং ১ তাবদগী হৌরগা ৱাই দল্লিয়ু য়ু অমসুং অক্সাগী মরক্তা মেটচ শান্নবা হৌখি। টিম অনীগী মরক্তা শান্নখিবা মেটচ অদুগী ওইনা হৌগৎলকপদগী ৱাই দল্লিয়ু য়ুগী শান্নরোয়শিংনা বোল হেন্না পায়দুনা লাকচনা শান্নবা ঙমখি। মদুনা মরম ওইরগা পাঞ্জল চনবা য়াবগী খুদোংচাবসু মশিং হেন্না লৌবা ঙমখি। মেটচ অদুগী ৭ অমসুং ১৮ শুবা মিনটতা ৱাই দল্লিয়ু য়ুগী কে লানঙম্বা অমদি ৱাই দয়ানন্দনা পাঞ্জল অমমম্ চনবা ঙমখি। অদুবু অহানবা হাফ লোইবা ফাওবদা অক্সাগী ওইনা পাঞ্জল অমত্তা চনবা ঙমখিদবনা মরম ওইরগা ৱাই দল্লিয়ু য়ুনা অহানবা হাফ লোইবা ফাওবদা পাঞ্জল ২-০ মাঙজিল থারগা লৈখি।

অনীশুবা হাফ শান্নখিবা অদুগী ওইনসু ৱাই দল্লিয়ু য়ুগী শান্নরোয়শিংনা মখা তানা অদুম্মক বোল হেন্না পায়দুনা লাকচনা শান্নবা ঙমখি। মেটচ অদুগী ৬৫ শুবা মিনটতা ৱাই দল্লিয়ু য়ুনা চথরকখিবা কাউন্টর এটেক অমা থিংনবা হোৎনবদা শোয়বদগী অক্সাগী প্রবিননা মশাগী মায়কৈদা পাঞ্জল অমা চনশিঞ্জখি।

অক্সাগী মায়কৈদগী মখোয়গী মায়োক্তা চনশিনখিবা পাঞ্জলশিং অদু হন্দোক্লবা য়াম্না কন্না হোৎনরবসু বোল পায়বগী চাং নেমখিবনা মরম ওইরগা পাঞ্জল চনবা য়াবগী খুদোংচাবশিং মশিং য়াম্না লৌবা ঙমখিদে। অমরোমদা বোল হেন্না পায়দুনা শান্নবা ঙম্লিবা ৱাই দল্লিয়ু য়ুগী শান্নরোয়শিংনা মখা তানা পাঞ্জল অনী অমুক চনবা ঙমখি। পাঞ্জল অনী অদু মেটচ অদুগী ৭০ অমসুং ৭৭ শুবা মিনটতা আই প্রিয়োবর্ত্ত অমসুং টি ঐচ অমর্জিৎনা অমমম্ চনখিবনি। অদুবু মেটচ লোইবা ফাওবদা অক্সাগী মায়কৈদগী পাঞ্জল অমত্তা হন্দোকপা ঙমখিদবনা মরম ওইরগা মেটচ অদু ৱাই দল্লিয়ু য়ু ককচিংনা পাঞ্জল ৫-০ দা মায় পাকখিবনি।

নুংথিল পুং ৩.৩০ তাবদগী হৌরগা কে এম এস দল্লিয়ু সী কৈরক মুস্লিম অমসুং য়ু সী সী ককচিংগী মরক্তা শান্নখিবা মেটচ অদুগী ওইনা হৌগৎলকপদা নাকল অনীমক্কী শান্নরোয়শিংনা হৈ শিংবা মান্ননা শন্নবা ঙমখি। মদুনা মরম ওইরগা অহানবা হাফ লোয়বা ফাওবদা টিম অনীমক্লা পাঞ্জল ২-২ চন্নরগা মান্ননা লৈখি। কে এম এস দল্লিয়ু সীগী পাঞ্জল অনী অদুনা মেটচ অদুগী ২৬ অমসুং ৪০ শুবা মিনটতা সনমান অমসুং রাজখাননা অমমম্ চনখিবনি। অদুগা য়ু সী সীগী পাঞ্জল অনী অদুনা মেটচ অদুগী ৫ অমসুং ৩৮ শুবা মিনটতা এস ঐচ মালেমঙানবা অমসুং এম দেবরাজনা অমমম্ চনখিবনি।

অনীশুবা হাফ শান্নখিবা অদুগী ওইনা য়ু সী সীগী শান্নরোয়শিংনা খরা লাকচনা শন্নবা ঙমখিবগা লোয়ননা মেটচ অদুগী ৪৯ শুবা মিনটতা এস ঐচ মালেমঙানবনা পাঞ্জল অমা অদুগা ৭২ অমসুং ৭৭ শুবা মিনটতা এম দেবরাজনা অনী চনবা ঙমখি। কে এম এস দল্লিয়ু সীগী মায়কৈদগী মখোয়গী মায়োক্তা চনশিনখ্রিবা পাঞ্জলশিং অদু হন্দোকপা ঙম্লবা য়াম্না কন্না হোৎনরকখি। মেটচ অদুগী ৭৮ শুবা মিনটতা কে এম এস দল্লিয়ু সীনা চথরকখিবা কাউন্টর এটেক অমা থিংনবা হোৎনবদা শোয়বদগী য়ু সী সীগী কে ঐচ দিপসননা মশাগী মায়কৈদা পাঞ্জল অমা চনশিঞ্জখি। টিম অনীগী মরক্তা শান্নখিবা মেটচ অসিগী ওইনা অপীবা অরোইবা মতম ফাওবদা মখা তানা পাঞ্জল অমত্তা চনবা ঙমখিদবদগী মেটচ অদু য়ু সী সীনা পাঞ্জল ৫-৩ দা মায় পাকপা ঙমখিবনি।

# শরুখ এফ সীনা লক্কি বোইজ মায়থিবা পীখ্রে

ইম্ফাল, সেপ্টেম্বর ০৭ (ঐচ এন এস):

এদ্যুকেসন এনহেন্সমেন্ট ওর্গনাইজেসন (ঈ ঈ ও) লমদিংনা শীন্দুনা লমদিংদা লৈবা ঈ ঈ ওগী শান্নবুংদা চথরিবা ৩লক শুবা পাওনা মেমোরিএল ৯-এ সাইদ ষ্টেট লেভেল ওপন ফুটবোল টুর্নামেন্ট ২০২৪গী ঙসি শান্নখিবা মেটচ অমদা শরুখ এফ সীনা লক্কি বোইজ মায়থিবা পীখ্রে।

ঙসি নুংথিল পুং ২ তাবদগী হৌরগা লক্কি বোইজ অমসুং শরুখ এফ সীগী মরক্তা মেটচ শান্নবা হৌখি। টিম অনীগী মরক্তা শান্নখিবা মেটচ অদুগী ওইনা নাকল অনীগী শান্নরোয়শিংনা চাংচত্তা বোল পায়বগী চাং মান্ননা শান্নবা ঙমখি। অদুবু শরুখ এফ সীগী শান্নরোয়শিংনা ফজরবা এটেক কয়া মায় পাক্লা চথবা ঙমখি। মদুনা মরম ওইরগা পাঞ্জল চনবা য়াবগী খুদোংচাবা হেন্না ফংবা ঙমখি। অদুবু চাংচত্তা বোল পায়বগী চাং মান্ননা শান্নবা ঙমখিবনা মরম ওইরগা পাঞ্জল চন্নবা হোৎনখিবশিং মায় পাকখিদে। মদুনা মরম ওইরগা অহানবা হাফ লোইবা ফাওবদা টিম অনীমক্লা পাঞ্জল অমত্তা চন্নবা ঙমখিদবনা মরম ওইরগা মেটচ অদু শরুখ এফ সীনা পাঞ্জল ৪-০ দা মায় পাকপা ঙমখিবনি।

ঙমদনা ০-০ দা মান্ননা লৈখি।

২শুবা হাফ শান্নখিবা অদুগী ওইনা শরুখ এফ সীগী শান্নরোয়শিংনা বোল খরা হেন্না পায়দুনা শান্নবা ঙমখি। মদুনা মরম ওইরগা পাঞ্জল চনবা য়াবগী খুদোংচাবসু মশিং হেন্না ফংবা ঙমখি। বোল হেন্না পায়দুনা শান্নবা ঙম্বগী খুদোংচাবা লৌরগা শরুখ এফ সীনা মেটচ লোয়বা ফাওবদা পাঞ্জল ৪ চনবা ঙমখি। পাঞ্জলশিং অদু মেটচ অদুগী ২৩, ৩০, ৩০ অমসুং ৩১ শুবা মিনটতা মুহাদিজনা চনখিবনি। অদুবু মেটচ লোইবা ফাওবদা লক্কি বোইজগী ওইনা পাঞ্জল অমত্তা চনবা ঙমখিদবনা মরম ওইরগা মেটচ অদু শরুখ এফ সীনা পাঞ্জল ৪-০ দা মায় পাকপা ঙমখিবনি।

# ওষ্টাপেনকো-কিচেনোককী পুংবানা ৱিমেন্স দবলসকী টাইটল লৌখ্রে

ন্যু য়োর্ক, সেপ্টেম্বর ০৭ (এজেন্সী):

য়ুনাইটেদ ষ্টেট্স ওফ অমেরিকাদা হৌজিক-হৌজিক চথরিবা য়ু এস ওপন ২০২৪গী ওইনা ৱিমেন্স দবলসকীদা লাটভিয়াগী জেলেনা ওষ্টাপেনকো অমসুং য়ুক্রেনগী লুমদিলা কিচেনোককী পুংবানা চাইনাগী ঝাং সারি অমসুং ফ্রেঞ্চকী ক্রিষ্টিনা লাদেনোভিককী পুংবাবু মায়থিবা পীরম্লগা টাইটল লৌবা ঙমখ্রে।

পুংবা অনীগী মরক্তা শান্নখিবা মেটচ অদুগী ওইনা ওষ্টাপেনকো-কিচেনোককী পুংবানা ঝাং-ক্রিষ্টিনাগী পুংবাবু ষ্ট্রেট সেট ৬-৪, ৬-৩দা মায়থীবা পীরম্লগা য়ু এস ওপন ২০২৪গী ৱিমেন্স দবলসকী টাইটল লৌবা ঙমখিবনি।

টাইটল লৌরবা মতুং হান্নগী ফ্রেঞ্চ ওপন সিঙ্গলসকী চেম্পিয়ন ওষ্টাপেনকোনা ফোঙদোকখিবদা, কিচেনোককা পুংবা শেমদুনা শান্নখিবা অসি মহাক্কী ওইনদি য়াম্না নুংঙাইখি। হৌখিবা চয়োল অনীরোমসিদা কিচেনোক অমসুং মহাক্কগী মরক্তা য়াম্না ফবা মরী অমা শেমগৎপা ঙমখি। ঐখোয়না য়ু এস ওপন ২০২৪গী টাইটল লৌবা ঙমগনি হায়না খল্লুবা তৌদে। অদুমওইনমক মখোয় অনীগী মরী ফগৎলকপগা লোয়ননা শান্নখিবা মেটচ খুদিং মখোয়গী হৈ-শিংবশিং মপূৎ ফানা উখোক্তুনা শান্নবা ঙমখি। মখোয় অনীনা টাইটল লৌবা ঙম্বগী থাক য়ৌনা শান্নখিবা অদুদা সেট অমত্তা মায়থীবা নংলকখিদে হায়খি। কিচেনোককী ওইনসু টাইটল লৌবা ঙম্বদা নুংঙাইবা ফোঙদোরক্লি।

## HUEIYEN LANPAO DAILY CHESS PUZZLE

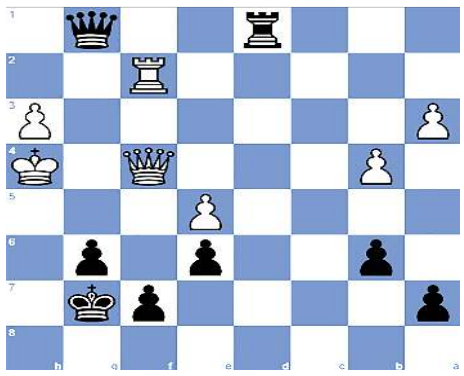

**PUZZLE NO. 1240**

**FM Ivan Zemlyanskii (2541) - IM S. Tologontegin (2337)**
**Titled Tue 30th Jul Early chess.com INT (9), 2024.07.30**

| | | | | |
|---|---|---|---|---|
| 1.d4 d5 | 2.c4 e6 | 3.Nf3 Nf6 | 4.e3 Be7 | 5.b3 O-O |
| 6.Bd3 b6 | 7.O-O Bb7 | 8.Bb2 Nbd7 | 9.Nc3 c5 | 10.cxd5 Nxd5 |
| 11.Nxd5 Bxd5 | 12.Qe2 cxd4 | 13.Nxd4 Nc5 | 14.Bc2 Bf6 | 15.Rfd1 Qe7 |
| 16.e4 Bb7 | 17.e5 Bg5 | 18.b4 Na6 | 19.a3 Nc7 | 20.Nf3 Bh6 |
| 21.Bc1 Bxc1 | 22.Raxc1 Rfd8 | 23.h3 Rxd1+ | 24.Qxd1 Rd8 | 25.Bxh7+ Kh8 |
| 26.Qc2 Bxf3 | 27.gxf3 Qg5+ | 28.Kh1 Rd2 | 29.Qxc7 Rxf2 | 30.Rg1 Qh5 |
| 31.Rg3 Kxh7 | 32.Qc3 Qh4 | 33.Qd3+ g6 | 34.f4 Qxf4 | 35.Kg1 Rd2 |
| 36.Qe3 Rd1+ | 37.Kh2 Qf1 | 38.Rg2 Qh1+ | 39.Kg3 Qf1 | 40.Rf2 Qg1+ |
| 41.Kh4 Kg7 | 42.Qf4... | | | |

**QUESTION :**
**Black to checkmate**

**Puzzle 1239 Solution :**

**28. ...Bf3 29. Qd3 Qf2** The black queen attacks White's bishop, which is pinned. **30. Qc4+ Kf8 31. Ne3**
31.Qf7+ Kxf7 32.Ne3 Qe1+ 33.Nf1 Qxf1#
31.Rb8+ Rxb8 32.Ne3 Bxg2+ 33.Nxg2 Qg1#
31.Qxd4 Bxg2#
31.Bxf3 Qxf3#
**31. ...Bxg2+ 32. Nxg2 Qg1#** Damiano's bishop mate
**0-1**

# ৱেষ্ট্রক ৱাঁই ৱাই টোমাগী ৮ঁচর ঋচরগী মাইখ্রে

ইম্ফাল, সেপ্টেম্বর ০৭ (ঐচ এন এস):

ৱাঁম্লাম্বাঙ্গ ৱাঁম্লাম্বাঙ্গ ৱাঁম্লাম্বাঙ্গ (ঈ ঈ ও) চাঙ্গাম্লাম ৱেষ্ট্রক চাঙ্গাম্লাম ৫ঁচ ঈ ঈ ৱাঁম্লাগী ৱেষ্ট্রক্লাম ঋৱগাম ৱেষ্ট্রক ৱাঁম্লাগী ৱাঁম্লাম্বাঙ্গ