আই এস এস এফ জুনিয়র ৱর্ল্ড চেম্পিয়নশিপতা ইন্দিয়ানা চেম্পিয়ন ওইবা ঙমখ্রে

ন্যু দেল্লী, ওক্টোবর ৭ (এজেন্সী):

পেরুনা য়ুম্বু ওইদুনা চথখিবা আই এস এস এফ (ইন্টরনেসনল শূটিং স্পোর্ট ফেদরেসন) জুনিয়র ৱর্ল্ড চেম্পিয়নশিপ রাইফল/পিস্টোল, শোট গনগী ঙসি লোইশিনবা নুমিৎতা মেদল মঙা মখা তানা লৌবা ঙমখিবগা লোয়ননা মেদল টেলিদা খ্বাইদগী মকোক থোংনা লৈদুনা চেম্পিয়ন ওইবা ঙমখ্রে।

চেম্পিয়নশিপ অসিদা ইন্দিয়ানা গোল্ড মেদল ১৩, সিলভর ৩ অদুগা ব্রোঞ্জ ৮ পূন্না মেদল ২৪ ফংদুনা চেম্পিয়ন ওইবা ঙমখিবনি। চেম্পিয়নশিপ অসিগী ওইনা ইটলিনা গোল্ড ৫, সিলভর ৪ অমসুং ব্রোঞ্জ ৪ পূন্না মেদল ১৩ অদুগা নোরৱেনা গোল্ড ৪ য়াওনা পূন্না মেদল ১০ ফংদুনা মথংশিৎনা অনীশুবা অমদি অহুমশুবা তাখি।

ঙসি লোইশিনবা নুমিৎকী ওইনা জুনিয়র মেন্স ৫০ মিটর পিস্টোল টিমগী কম্পিটিসনদা ইন্দিয়ানা গোল্ড লৌখিবনি। ইন্দিয়াগী টিমদা য়াওখিবা দিপক দলালনা পোইন্ট ৫৪৫, কমলজিৎনা পোইন্ট ৫৪৩ অদুগা রাজ চন্দ্রনা পোইন্ট ৫২৮ পূন্না পোইন্ট ১৬১৬ ফংদুনা গোল্ড লৌবা ঙমখিবনি। ইভেন্ট অসিগী ওইনা অজরবাইজাননা সিলভর অদুগা অর্মেনিয়ানা ব্রোঞ্জ লৌখি।

ইন্দিভিজ্যুএল ইভেন্টতা ইন্দিয়াগী মুকেশ নেলাবালিনা ব্রোঞ্জ মেদল অমা লৌবা ঙমখি।

চেম্পিয়নশিপ অসিদা মুকেশ নেলাবালিনা হৌজিক ফাওবগী ওইনা পূন্না মেদল ৬ লৌবা ঙমখ্রে। ইভেন্ট অসিগী ওইনা অজরবাইজানগী ইমরান গারায়েভনা গোল্ড মেদল লৌবা ঙমখি।

পিস্টোল মিটর ৫০গী জুনিয়র ৱিমেন্সকীদা ইন্দিয়াগী পারিশা গুপ্তনা পূন্না পোইন্ট ৫৪০ ফংদুনা সিলভর মেদল লৌবা ঙমখি। ইভেন্ট অসিগী ওইনা হঙ্গেরিগী শূটর মিরিয়ান জাকোনা পোইন্ট ৫৪৬ ফংবা ঙমদুনা গোল্ড লৌখিবনি। হায়রিবা পোইন্ট অসি জুনিয়রগী ওইনা ৱর্ল্ড রেকোর্ড ওইরি।

শেজাল কামব্লে, কেটন অমসুং কনিষ্কা দাগরগী অপূনবা টিম অমনা সিলভর মেদল লৌবা ঙমখ্রে। ইভেন্ট অসিগী ওইনা শেজালনা পোইন্ট ৫২৯, কেটননা পোইন্ট ৫২৫ অদুগা কনিষ্কানা পোইন্ট ৫১৩ ফংবা ঙমখি।

অতোপ্পা ইভেন্ট অমদা শর্দুল বিহান অমসুং সবিরা হরিশকী পুংবানা জুনিয়র মিক্স টিম ট্রেপ কম্পিটিসনদা সিলভর মেদল লৌবা ঙমখ্রে।

ঙসি লোইশিনবা নুমিৎতা ইন্দিয়ানা মেদল ৫ লৌবা ঙমখিবা অসিনা মরম ওইরগা ইন্দিয়ানা চেম্পিয়নশিপ অসিগী চেম্পিয়ন ওইবদা চাওনা মতেং পাংখিবগা লোয়ননা মায়কৈ কয়াদগী হরাউ নুংঙাইবা ফোঙদোক্লরক্লি।

মণিপুরনা ওভরওল টিম চেম্পিয়ন ওইরে

ইম্ফাল, ওক্টোবর ৭ (ঐচএনএস):

গুজরাটনা য়ুম্বু ওইদুনা চথখিবা ৬৮লক শুবা নেসনল স্কুল গেমসকী জুদো অন্দর-১৪ বোইজ এন্দ গর্লস চেম্পিয়নশিপতা মণিপুরনা পূন্না মেদল ৬ ফংলগা ওভরওল টিম চেম্পিয়ন ওইবা ঙমখ্রে।

ঙসি অরোইবা নুমিৎতা নুপাগী কেজি ৫০গীদা শমুকচম রাজারননা গোল্ড মেদল অদুগা নুপীগী কেজি ৩৬কীদনা নাওমী থোকচোমনা সিলভর মেদল লৌবা ঙমখি।

চেম্পিয়নশিপ অসিগী ওইনা মণিপুরগী অকোইজম কোরৌঙানবনা নুপাগী কেজি ৫০গীদা গোল্ড, নুপাগী কেজি ৩০গীদা ৱাকাবম লুহেনবনা ব্রোঞ্জ, নুপাগী কেজি ৪৫গীদা নাওরেম দেবজিৎনা গোল্ড, নুপাগী কেজি

৪০গীদা মাইস্নাম অভিজিৎনা সিলভর লৌবা ঙমখিবনি।

চেম্পিয়নশিপ অসিদা মণিপুরনা পূন্না গোল্ড ৩, সিলভর ২, ব্রোঞ্জ ১ পূন্না মেদল ৬ ফংদুনা ওভরওল টিম চেম্পিয়ন ওইবা ঙমখিবগা লোয়ননা নুপাগী বেষ্ট জুদোকাগী টাইটলসু মণিপুরগী অকোইজম কোরৌঙানবা মৈতৈনা লৌখি।

পনবা য়াবদি, চেম্পিয়নশিপ অসিদা পূন্না নুপা অমসুং নুপী ১৪না শরুক য়াখিবনি।

শরুক য়াখিবা নুপাগী শান্নরোয়শিং অদুনা ইম্ফাল ৱেষ্টকী য়ু মালেমঙানবা মৈতৈ, টি ঐচ ভিভেক, এম অভিজিৎ, এন দেবাজিৎ; চান্দেলগী দল্লিয়ু লুহেনবা অমদি থৌবালগী এ কে কোরৌঙানবা মৈতৈনি। শরুক য়ারিবী নুপী শান্নরোয়শিংনা থৌবালগী এন রানী, এন নেন্সি; ইম্ফাল ৱেষ্টকী লনচেনবী য়াংলেম, নাওমী থোকচোম, টি ঐচ রোশনী, এস ঐচ কনবালা চনু অমসুং এন জি লিম্থোই চনুনি। অদুগা মণিপুরগী টিম অসিগী কোচ ওইনা কে সুর্জিৎ মৈতৈ অদুগা টিম মেনেজর ওইনা এন সুমোবালানা শরুক য়ারি।

মণিপুরগী টিম অসি চেম্পিয়নশিপ অসিগীদমক হৌখিবা য়ুমশকৈশা নুমিৎতা গুজরাটকীদমক ইম্ফাল ইন্টরনেসনল এয়রপোর্ট থাদোকখিবনি।

ফামগী মায়কৈদগী নুংঙাইবা ফোঙদোরক্লি

ইম্ফাল, ওক্টোবর ৭ (ঐচএনএস):

থা অসিগী ১৯দগী ২৬ ফাওবা মালেসিয়াদা পাঙথোক্কদবা ১২রক শুবা সুল্টান ওফ জোহর কপ ২০২৪ শরুক য়ানবা ইন্দিয়ন জুনিয়র মেন্স হোক্কী টিম লাউথোরকপদা তালেম প্রিয়োবর্তা অপোকপা টি মণি অমদি অপোকপী টি বালা লাইরিকয়েংবম অৱাং লৈকাই সলান লৈরক য়াওরকপদা মহাক্কী হৌরকফম ওইরিবা পোষ্টরিয়র হোক্কী একাদেমি (ফাম)গী মায়কৈদগী নুংঙাইবা ফোঙদোরক্লি।

হীরম অসিগা মরী লৈননা ফামগী সেক্রেটরি কে এস ঐচ লালমণিনা থাদোরকপা চেরোল অমনা হায়, নহা ওইরিবা শান্নরোয় অসিনা মাংদা তারিবা অমদি তুংদা লাক্কদবা কম্পিটিসন কয়াদা ইন্দিয়া টিমদা য়াওদুনা মশক থোকপা পর্ফোর্মেন্স কয়া পীরকপা ওইরসনু হায়না গ্রাসরুট লেভেলদগী তাকপী-তম্বীরকখিবা ফামগী কোচ কে এস ঐচ রোমেশ, এন চান্দিকুমার অমদি ফামগী মেম্বরশিংনা মখা তানা য়াইফ পাউজেল পীরক্লি।

এফ সী য়াইরিপোক্লা ৱিন্নর ওইখ্রে

ইম্ফাল, ওক্টোবর ৭ (ঐচ এন এস):

ইন্দিয়ন আর্মিনা ঙারিয়ান স্পোর্টিং ক্লব অন্দ্রোগা খুৎশম্নদুনা চথরকখিবা ৬-এসাইদ ওপন ফুটবোল টুর্নামেন্ট ঙসি লোইশিনখিবগা লোয়ননা লোইশিনবা নুমিৎতা এফ সী য়াইরিপোক তোপ চীংথা অমসুং এফ সী পোইরৌখোংজিলগী মরক্তা শান্নখিবা ফাইনেল মেচচতা এফ সী য়াইরিপোক তোপ চীংথানা পেনাল্টি শুটআউটতা পাঞ্জল ২-১দা মায়থীবা পীরম্লগা ৱিন্নর ওইবা ঙমখ্রে। ঙসি লোইশিনবা নুমিৎতুদা অন্দ্রো এ সীগী এম এল এ শ্যামকুমারনা অথোইবা মীথুংলেন ওইখি।

HUEIYEN LANPAO DAILY CHESS PUZZLE

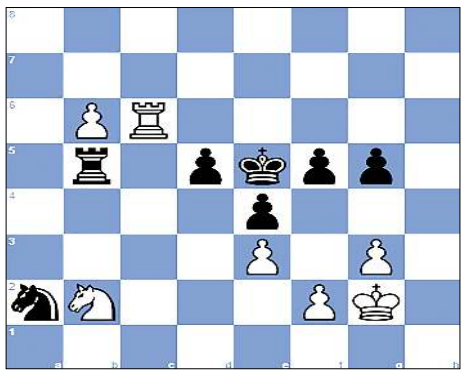

PUZZLE NO. 1269

GM Bogdan-Daniel Deac (2683) - IM G. B Harshavardhan (2425)
Titled Tue 30th Jul Late chess.com INT (9), 2024.07.30

1.Nf3 Nf6	2.c4 e6	3.g3 a6	4.b3 b5	5.Nc3 b4
6.Na4 Bb7	7.Bg2 c5	8.d4 cxd4	9.Qxd4 Nc6	10.Qb6 Qxb6
11.Nxb6 Rd8	12.Bf4 d6	13.O-O e5	14.Bg5 Be7	15.Bxf6 Bxf6
16.Rad1 Ne7	17.Ne1 Bxg2	18.Nxg2 O-O	19.Ne3 Nc6	20.h4 g6
21.Rd2 a5	22.Rfd1 Nd4	23.Kg2 Kg7	24.Ned5 Rfe8	25.e3 Nf5
26.Nxf6 Kxf6	27.Rd5 Re7	28.Rxa5 Rb7	29.Rb5 Ke6	30.Nd5 Rxb5
31.cxb5 Rb8	32.b6 Ne7	33.Nxb4 Rxb6	34.Nd3 Nd5	35.Rc1 Ra6
36.Rc2 f5	37.a4 h6	38.Ra2 g5	39.hxg5 hxg5	40.a5 e4
41.Nb2 Nc3	42.Ra1 d5	43.b4 Kd6	44.Rc1 Na2	45.b5 Rxa5
46.Rc6+ Ke5	47.b6 Rb5	48. ...		

QUESTION : White to win

Puzzle 1268 Solution :

22. Nc8 Rdxc8 23. Bc5+ With a discovered attack by the white queen on Black's queen. The white bishop moves out of the pin by Black's queen against White's queen. **Rxc5 24.Qxe4 1-0**

ꯍꯩꯒꯤꯂꯦꯠꯔꯦꯟ ꯑꯦꯁꯦꯑꯦꯁ ꯑꯦꯐ ꯁꯦꯟꯑꯥꯔꯤꯟ ꯑꯦꯔꯦꯟ

ꯅꯤꯟꯗꯤꯂꯤ, ꯑꯣꯏꯕꯨꯕꯥꯔ ꯗ (ꯑꯣꯏꯕ ꯑꯦꯔ ꯑꯦꯅ):

ꯄꯤꯔꯦꯅꯥ ꯔꯨꯃꯨ ꯑꯦꯅꯨꯕꯥ ꯑꯦꯁꯦꯑꯦꯁ ꯑꯦꯐ (ꯏꯟꯇꯔꯅꯦꯁꯦꯅꯦꯂ ꯁꯨꯇꯤꯟ ꯁꯥꯔꯇ ꯐꯦꯡꯔꯦꯁꯅ) ꯖꯨꯅꯤꯔ ꯔꯤꯔꯤ ꯑꯦꯅꯨꯕꯥꯔ ꯔꯥꯏꯐꯦꯂ/ꯄꯤꯁꯦꯠꯦꯂ, ꯁꯣꯠ ꯒꯅꯒꯤ ꯑꯦꯁꯤ ꯂꯣꯏꯁꯤꯅꯦꯕꯥ ꯅꯨꯃꯤꯠꯇꯥ ꯃꯦꯡꯂ ꯃꯥꯡꯕꯥ ꯇꯥꯅꯥ ꯂꯣꯏꯕꯥꯒꯥꯕꯥ ꯂꯣꯌꯅꯅꯥ ꯃꯦꯡꯂ ꯑꯣꯏꯕꯨꯕꯥꯔ ꯑꯦꯅꯨꯕꯥ ꯑꯦꯁꯦꯑꯦꯁ ꯑꯦꯐ ꯁꯦꯟꯑꯥꯔꯤꯟ ꯑꯦꯔꯦꯟ ꯑꯦꯅꯨꯕꯥꯔ ꯔꯥꯏꯐꯦꯂ/ꯄꯤꯁꯦꯠꯦꯂ ꯑꯦꯅꯨꯕꯥꯔ ꯔꯤꯔꯤ ꯑꯦꯅꯨꯕꯥꯔ ꯔꯥꯏꯐ