অফবা শান্নরোয় মশীং হেন্না পুথোক্কে হায়রবদি মরী লৈনবশিংনা মফম-মফমদা টুর্নামেন্ট য়াম্না তোয়না শীনবা মথৌ তাই : জোতিন ফৈরোইজম

শান্নবুংগী পাউদম-৩৪
জয়চান্দ লুৱাং

মণিপুর মহৌশা লাইরেম্বীনা য়াম্না ফজনা শেম-শাদুনা থম্বীরম্লবা মফম অমনি। মফম অসিদা পোত্তুনা চাওরক্লিবা অয়াম্বা শান্ন-খোৎনবদা থৱায় য়াওজবা ঙাক্তনি। শান্ন-খোৎনবদা থৱায় য়াওজরবসু লমজিং-লমতাকপীনবা লৈত্রবদি মায় পাকপদা ৱানা থোকই। মশানা মরোমদোম ফাওজখিবা মীগী মশীংদি খরা খক্তনি। মরম অদুনা লমদম অসিদগী মতিং লৈবা শান্নরোয় পুথোক্লবা হোৎনবদা লমজিং-লমতাকপীবা অমদি অঙম্বা মতেং পাংবা মথৌ তারি। লৈঙাক অমদি তোঙান-তোঙানবা মশান্নশিংগী ওইনা লৈরিবা এসোসিএসনশিংনা অফবা শান্নরোয় পুথোক্লবা হোৎনবদা অচৌবা থৌদাং লৌফম থোকই। মরুওইনা মফম-মফমদা টুর্নামেন্টশিং য়াম্না তোয়না শীনবা মথৌ তাই হায়না মমাং চহীগী অরোইবা থাদা ওরিষ্যাদা পাঙথোকখিবা অন্দর-১৯ কুশ বেহার ট্রোফিদা শরুক য়ারুখিবদা নৎতনা টুর্নামেন্ট অদুদা সেঞ্চুরি ৫ অমদি টুর্নামেন্ট অদুগী মেটচ ৫দা ৱিকেট ২৭ লৌদুনা লমদম অসিগী মিংচৎ পুরকখিবা চহী নৌরিবা শান্নরোয় জোতিন ফৈরোইজমনা ফোঙদোরক্লি।

চহী নৌরিবা ক্রিকেট শান্নরোয় অসিগা পাউচে অসিগা অখন্নানা শানখিবা ৱারীদা মহাক্না মখা তানা ফোঙদোকখিবদা, মায় পাকপা শান্নরোয় অমা ওইগে হায়রবদি অখাঙ কনবা অমদি হোৎনবা কনবা মথৌ তাই। শান্নরোয় অমা ওইরবদি মীপুম খৃদিংমক্তা ইকাই খুম্নবা উৎকদবনি। দিসিপ্লিন হায়বসি শান্নরোয়শিংগী ওইনদি য়াম্না মরু ওই। মরম অদুনা তোঙান-তোঙানবা মশান্নশিংদা লৈরিবা শান্নরোয় খৃদিংমক্না দিসিপ্লিন নাইনা চৎকদবনি। হৌগৎলক্লিবা নহাশিংনসু থৱায় য়াওনা শান্নরবদি মণিপুরদগী অফবা ক্রিকেট শান্নরোয় কয়া থোক্লক্কনি হায়বগী চাওনা থাজবা লৈ।

টুর্নামেন্ট অমা শরুক য়াবা মতমদা মায় পাকপা নৎত্রগা মায়থীবা হায়বসিদি শোয়দ্রবা ৱাফমনি। মসিদা মথৌ তারিবদি শান্নমিন্নরিবা শান্নরোয় খৃদিংমক্তা উৎফম থোকপা দিসিপ্লিন উৎপা অমদি ঐগী টিমনা মায় পাক্তবা য়াদে হায়বা ৱাখল্লোননা মাং থারগা শান্নবা অদুনি। অঙাং ওইরিঙৈদগী হৌনা মহাক মশা শান্ন-খোৎনববু য়াম্না থৱায় য়াওনা হৌজরকখি। মহাক্কী অপোকপসু হৌজিক-হৌজিক ক্রিকেটকী কোচ অমা ওইনা লৈরি। মসিনা মরম ওইরগা মহাক্কী মফমদদি মশান্না অসি য়াম্না চানরি অমদি অফাওবা ক্রিকেট প্লেয়র অমা ওইনবা হোৎনবদা করি-করি মথৌ তাবগে অমদি মতৌ কবল্লা মায় পাকপা শান্নরোয় ওইগদগে হায়বগী মতাংদসু

মহাক্কী অপোকপনা য়াম্না তোয়না তাকপীবনা লাইবক ফবা হায়বদু ওইরি। মহাক্না শান্নবা হৌরকখিবা মতমদা ইমুং-মনুংগী মীওইশিংনসু মপূং ফানা মতেং পীবীখি। মসিনা মরম ওইরগা মহাক ঙসি ফাওবদা মায় পাক্না শান্নবা ঙম্লিবনি।

শান্নবগী খোঙচৎ অসিদা অৱা-নুংঙাই হায়বসি শান্নরোয় খৃদিংমক্না থেংনরিবা অমনি। অদুবু মহাক্কী ওইনদি অৱাবা হায়বা মীৎকুপ অদু য়াওখ্রবসু ৱাদবগা পাঙ্খক ওইরি। অদুগা খ্বাইদগী হেন্না নুংঙাইখিবা মীৎকুপতি হৌখিবা কুমজা ২০১৬তা অন্দর-১৬কী ওইনা পাঙথোকখিবা নেসনল টুর্নামেন্টতা মহাক খল্লকখিবা অদুনি হায়খি।

পনবা য়াবদি, জোতিন ফৈরোইজম, পাৎসোই পার্ট-১ লমখাইদগী ফৈরোইজম রোহিন্দ্রো অমসুং ফৈরোইজম ওংবী বিদ্যালক্ষ্মীগী তাঙনা ফংজবা অমত্তা পোকচবা মচানুপানি। অপোকপী বিদ্যালক্ষ্মী য়ুমগী মৌ অমা ওইনা কুপনোম শূদুনা মচাগী করিদা শোয়খিগদগে হায়দুনা য়েংশিল্লি। অদুগা অপোকপা রোহিন্দ্রোদি পাৎসোইদা পাৎসোই ক্রিকেট একাদেমি হায়না মিংথোনবা একাদেমি অমা লিংখৎতুনা লৈরি। মহাক মশাসু ক্রিকেটকী কোচ অমনি। অপোকপা রোহিন্দ্রোনা ক্রিকেটকী কোচ অমা ওইনা লৈরকখিবনা মরম ওইরগা চহী নৌরিবা ইনখৎলক্লিবা লমদম অসিগী মচীন তুমখৎলক্লিবা জোতিন ফৈরোইজমসু মশান্না অসিদা চঙলক্লবগী অচৌবা মরম অমা ওইখি।

কুমজা ২০০৬কী মার্চ থাদা পোকখিবা জোতিন অঙাং ওইরিঙৈদগী ক্রিকেটপু খোয়দানা শান্নরকখিবা অদুনা মরম ওইরগা কুমজা ২০১২-১৩ শুরকপা মতমদগী ষ্টেট টুর্নামেন্টশিং য়াওবা হৌরকখি। ষ্টেট অমদি নেসনলগী থাক্তা পাঙথোকপা টুর্নামেন্ট কয়াদা চহী নৌরিবা শান্নরোয় অসিনা মায় পাক্না শরুক য়াগ্রে। ওল রাউন্দর ওইরিবা শান্নরোয় অসিনা ইন্দিয়া টিমদা য়াওদুনা মণিপুরগী মিংচৎ পুরকপা খক্তা নৎতনা লৈবাক অসিগী মিংচৎ পুরক্লবা অচেৎপা থাজবা অমা থমদুনা কন্না হোৎনরি। হৌজিক-হৌজিকসু পাৎসোই ক্রিকেট একাদেমিদা লৈদুনা প্রেক্টিস চাং নাইনা চথরি।

শান্ন-খোৎনবা খক নৎতনা লাই য়েকপসু য়াম্না পামজনা হৌরকখিবা জোতিন ফৈরোইজমনা ঙসি ফাওবদা শরুক য়ারুখিবা টুর্নামেন্ট কয়া লৈগ্রে। হায়রিবশিং অদুগী মনুংদা পনবা য়াবদি, কুমজা ২০১৬, ২০১৭ অমসুং ২০১৮দা বি সী সী আইনা শীন্দুনা পাঙথোকখিবা অন্দর-১৬ ভিজয় মর্চেন্ট ট্রোফি, কুমজা ২০১৯দা বি সী সী আইনা শীন্দুনা পাঙথোকখিবা অন্দর-১৯ ৱান দে ভিনু মনকদ ট্রোফি, হায়রিবা চহী অসিমক্তদা পাঙথোকখিবা অন্দর-১৯ কুশ বেহার ট্রোফি, কুমজা ২০২১দা পাঙথোকখিবা অন্দর-১৯ ৱান দে ভিনু মনকদ ট্রোফি অমদি চহী অসিমক্কী দিসেম্বর থাদা ওরিষ্যাদা পাঙথোকখিবা অন্দর-১৯ কুশ বেহার ট্রোফি মমিং পনবা য়াই। অকোনবগী ওইনা পাঙথোকখিবা কুশ বেহার ট্রোফিদা জোতিন ফৈরোইজমনা সেঞ্চুরি৫ কনবা ঙমখিবগা লোয়ননা মেটচ ৫দা ৱিকেট ২৭ লৌবা ঙমখি। টুর্নামেন্ট অদুগী ওইনা জোতিননা রন মশীং খ্বাইদগী য়াম্না লৌবা প্লেয়র ওইখি। অমরোমদা, কুমজা ২০১৭তা শিল্লোংদা পাঙথোকখিবা অন্দর-১৬ জোনেল ক্রিকেট একাদেমি (জে সী এ) কেম্প, কুমজা ২০১৮দা পাঙথোকখিবা অন্দর-১৬ জে সী এ কেম্প, কুমজা ২০১৯দা বেঙ্গলুরুদা পাঙথোকখিবা বি সী সী আইনা শীনখিবা অন্দর-১৬ জে ৱানেল লীগতা শরুক য়ারুবতা নৎতনা কুমজা ২০২০দা বি সী সী আইনা অন্দর-১৯ এন সী এ কেম্পকীদমক খনবদসু য়াওখ্রবা শান্নরোয় অমনি।

সহিদ মনোরঞ্জন সিংহ মেমোরিয়ল ফুটবোল টুর্নামেন্ট হৌদোকখ্রে

ইম্ফাল, জন্যুৱারী ০৮ (ঐচ এন এস): ওল মণিপুর ফুটবোল এসোসিএসনগী মীৎয়েং মখাদা ১৪৩ বট্টালিয়ন সী আর পি এফ অমসুং ইম্ফাল ৱেষ্ট ফুটবোল এসোসিএসননা শীন্দুনা ১২রক শুবা সহিদ মনোরঞ্জন সিংহ মেমোরিয়ল ষ্টেট ওপন ফুটবোল টুর্নামেন্ট ২০২২ তাকয়েলগী সাই স্পোর্টস কমপ্লেক্সতা হৌদোকখ্রে।

ঙসি হৌদোকপগী থৌরম অদুদা য়ুনিয়ন মিনিষ্টর ওফ ষ্টেট ফোর এক্সটর্নেল এফেয়র্স এন্দ এদ্যুকেসন ডা. রাজকুমার রঞ্জননা অথোইবা মীথুংলেনগী ৱারোল পীরদুনা ফোঙদোকখিবদা, লৈখিদ্রবা এসিষ্টেন্ট কম্মান্দেন্ট মনোরঞ্জনবু নীংশিংবা ওইনা হৌখিবা কুমজা ২০১০দগী মণিপুর অমসুং নাগালেন্দ সেক্টর সী আর পি এফনা ফুটবোল টুর্নামেন্ট অমা শীন্দুনা লাকখিবা অসি য়াম্না থাগৎনিংঙাইনি। লৈখিদ্রবা লৈবাক্কী লাম্মী অমবু নীংশিংদুনা অসিগুম্বা মখলগী টুর্নামেন্ট অমা মায় পাক্না পাঙথোক্লবা হোৎনবদা থৌদাং লৌরিবা খৃদিংমক মীয়াম্না পূক্লিং থৌগৎফম থোকই হায়খি।

ঙসিগী থৌরম অদুদা আই জি পি মণিপুর অমসুং নাগালেন্দ সেক্টর সী আর পি এফ, এম এস সেখাৱট, লৈখিদ্রবা সহিদ মনোরঞ্জনগী অপোকপী এন জি মেমচা, রিমসকী দিরেক্টর প্রো. এ শান্তা, তাকয়েল জিল্লা পরিষদকী চোরপর্সন এন জি বিমোলা, তাকয়েল গ্রাম পঞ্চায়টকী প্রধান কে বিমোলা অমদি সী আর পি এফকী মকোক থোংবা ওফিসলশিংসু শরুক য়াখি।

হৌদোকপা নুমীৎকী ওইনা য়ু কে বি সী সী পুর অমসুং ৱাই পি ঐচ য়ু ললাম্বুং মখোঙ শান্নখি। শান্নবা লোইশিল্লকপা ফাওবদা নাকল অনীমক্না পাঞ্জল অমমম্ চন্নদুনা দ্রো চৎখি। মতুং তারকপদা য়ু কে বিনা ৱাই পি ঐচ য়ুবু পেনাল্টিদা পাঞ্জল ৫-৪দা মায়থীবা পীখি।

শান্নরোয়শিং তরাম্না ওকখ্রে

ইম্ফাল, জন্যুৱারী ০৮ (ঐচ এন এস): মমাং চহীগী দিসেম্বর ২৫দগী হৌরগা ২১ ফাওবা মহারাষ্ট্রগী পুনেদা পাঙথোকখিবা ৱাকো ইন্দিয়া কেদেটস এন্দ জুনিয়র নেসনল কিক বোক্সিং চেম্পিয়নশিপ ২০২১দা ব্রোঞ্জ মেদল ফংলকখ্রবা খেকমনদগী থোঙাম ইনাও অমসুং চেম্পিয়নশিপ অদুদা শরুক য়ারুবা লমদম অদুগী শান্নরোয় লিংজেলথোইবা থোঙাম অমদি ৱাংজম ন্যুটনবু তরাম্না ওকপগী থৌরম অমা ঙসি খেকমন জিল্লা কৈথেল লম্পাক্তা তরাম্না ওকখ্রে।

য়ং স্পোর্টিং ক্লব খেকমননা শীন দুনা পাঙথোকখিবা ঙসিগী তরাম্না ওকপগী থৌরম অদুদা লৈশাংথেম জিল্লা পরিষদকী মেম্বর এম দি অব্দুল লটিফ, দি এম কোলেজ ওফ কর্ম্মসকী প্রিন্সিপাল ডা. এ নবচন্দ্র অমসুং খেকমন জিল্লা পরিষদকী মেম্বর থোঙাম ইবোটোনা মথংশিংনা অথোইবা মীথুংলেন, থৌরম মপূ অমদি অখন্নবা লেংবীরকপা ওইনা শরুক য়াখি।

পোজিটিভ ওইরকপদগী মেটচ য়ৈথোকখ্রে

ফটোর্দা, জন্যুৱারী ০৮ (এজেন্সী): ঙসি এ টি কে মোহন বগান অমসুং ওরিষ্যা এফ সী অনীগী মরক্তা শান্নগদবা মেটচ অদু এ টি কে মোহন বগানগী প্লেয়র অমা কোভিদ-১৯ পোজিটিভ ওইরকপদগী হিরো ইন্দয়ন সুপর লীগনা পোস্পোন্দ তৌখ্রে।

এ টি কে মোহন বগান অমদি ওরিষ্যা এফ সীগী মরক্তা শান্নগদবা মতম ওথোরিটিশিংনা মুন্না খন্নরবা মতুংদা লেপকদৌরি। খৃদক্কী ওইনা টিম অদুগী মরক্তা মেটচ শান্নবগী মতম লেপ্পগী ৱাফম লৈত্রি। লীগ অসিনা মেদিকেল এক্সপর্টশিংগা লোয়ননা প্লেয়রশিং অমদি সপোর্ট ষ্টাফশিং য়াম্না কুপ্পা মোনিটর তৌরি। মখোয়গী হকচাংগী ফীভমসু নুমীৎ খৃদিংগী দোক্টরশিংনা চ্যেক তৌরি।

মোহন বগানগী প্লেয়র অমা পোজিটিভ ওইরকখ্রবসু লাইবক ফবদগী অতোপ্পা প্লেয়রশিংদদি কোভিদ-১৯ নারম্বা থেংনখিদ্রে। মখোয়দা লায়না লাইচৎ অসিগী লাইওং উৎলকপা লৈত্রি হায়রি।

য়াইওইবী এফ সী লমজাও অমদি টি ৱাই দি এ তৌবুল দ্রো চৎখ্রে

ইম্ফাল, জন্যুৱারী ০৮ (ঐচ এন এস): থা অসিগী ৫দগী টিম ১৮না শরুক য়ারগা গ্রুপ ৬ থোক্লা খায়দোক্তুনা হয়েলদা লৈবা ইপুথৌ ইকোপ নিংথৌ মরু নোংশাবগী শান্নবুংদা চথরিবা উচিৱা গ্রাম পঞ্চায়ট প্রধান ট্রোফি-৫শুবা ষ্টেট লেভেল ৯ এ-সাইদ মেন্স ওপন ফুটবোল টুর্নামেন্ট ২০২২গী ঙসি শান্নখিবা তোঙান-তোঙানবা মেটচশিংদা য়াইওইবী এফ সী অমদি টি ৱাই দি এ দ্রো চৎখ্রে। সম্থেল এফ সী মায় পাকখ্রে।

অহানবা গ্রাউন্দগী মেটচতা য়াইওইবী এফ সী লমজাও অমদি টি ৱাই দি ও তৌবুল টিম অনীনা মেটচ অদুগী মতম লোইবা ফাওবদা পাঞ্জল অমমম্ চন্নদুনা দ্রো ওইখি। মেটচ অদুগী অহানবা হাফকী মতম তারমদাইদা য়াইওইবী এফ সীগী শান্নরোয় কিষননা মেটচ অদুগী ৩০শুবা মিনটতা অহানবা পাঞ্জল চন্দুনা টিমগী একাউন্ট হাংদোকপা ঙমখি। হাফ মমাং ফাওবদা য়াইওইবী এফ সীনা টি ৱাই দি এদগী পাঞ্জল অমা মাংজিল থারগা চৎখি।

মেটচ অদুগী অনীশুবা হাফতা শোথদুনা লৈহৌরিবা পাঞ্জল অদু টি ৱাই দি এ টিমগী শান্নরোয়শিংনা নীংহন্নবা তৌদনা হন্দোক্লবা অকনবা মওংদা লাল্লোংশিং চথখি। শান্নবা হৌরকপা মতুং ইকুই কুইদনা ৪১শুবা মিনটতা টি ৱাই দি এগী শান্নরোয় অমর্জিৎনা গোল অমা চন্দুনা চপ মান্নবা পাঞ্জলদা লৈখি। মেটচ অদুগী অরোইবা মতম ফাওবদা মখা তানা টিম অনীমক্না পাঞ্জল অমত্তা চন্নবা ঙমখিদবনা মরম ওইরগা পাঞ্জল ১-১দা দ্রো চৎখিবনি।

ঙসি নুংথিল পুং ১.৩০ তারকপা মতমদা শান্নখিবা অনীশুবা গ্রাউন্দগী মেটচতা সম্থেল এফ সীনা কে এ এল ৱাই সী চজিং করামবু পাঞ্জল ৪-১দা মায়থীবা পীখিবনি। অহানবা হাফকী অপীবা মতমদা সম্থেল এফ সীনা কে এ এল ৱাই সী টিমদগী পাঞ্জল ১ মাংজিল থারগা চৎখি।

মেটচ অদুগী অনীশুবা হাফতসু সম্থেল এফ সীনা কে এ এল ৱাই সী টিমদগী বোল হেন্না পায়দুনা লাকচনা শান্নখি। মখা তারকপা ওইনা বোল হেন্না পায়বগী খুদোংচাবা লৌদুনা সম্থেল এফ সীনা কে এ এল ৱাই এ সীগী মায়োক্তা পাঞ্জল ৩ চনশিনবা ঙমখি। কে এ এল ৱাই সী চজিং টিমগী মায়কৈদগীসু কন্না হোৎনরকপদগী হাফ মতুংদা পাঞ্জল ১ চন্দুনা সম্থেল এফ সীগী মখূৎতা ৪-১দা মায়থীখি।

ষ্টেট লঙ্গরি চেম্পিয়নশিপ পাঙথোক্লগনি

ইম্ফাল, জন্যুৱারী ০৮ (ঐচ এন এস): মণিপুর ষ্টেট লঙ্গরি এসোসিএসনগী মীৎয়েং মখাদা ৮শুবা লৈখিদ্রবা এন লাকপা অমসুং ঐচ অমুতোম্বী দেবী মেমোরিয়ল ষ্টেট লেভেল মেন এন্দ ৱিমেন অমসুং ৪শুবা সব-জুনিয়র বোইজ এন্দ গর্লস লঙ্গরি চেম্পিয়নশিপ পাঙথোক্লগনি হায়না মণিপুর ষ্টেট লঙ্গরি এসোসিএসনগী জোইন্ট সেক্রেটরিনা থাদোরকপা চেরোল অমনা হায়রি।

চেরোল অসিগী মতুংইন্না চেম্পিয়নশিপ অসি থৌবাল দিষ্ট্রিক্টকী মনুং চনবা ৱাংবলদা থা অসিগী ১৪দগী হৌরগা ১৬ ফাওবা নুমীৎ হুম্নি চুপ্পা চথগনি। চেম্পিয়নশিপ অসিদা য়াওনিংবা য়ুনিটশিংনা থা অসিগী ১৩ ফাওবগী মনুংদা মরী লৈনবশিংদা পাউ ফাওরক্লদবনি হায়রি।

কে এস সীনা ১১ ষ্টার এস য়ু মায়থীবা পীদুনা ফাইনেল চঙখ্রে

ইম্ফাল, জন্যুৱারী ০৮ (ঐচ এন এস): ওল মণিপুর ফুটবোল এসোসিএসনগী মীৎয়েং মখাদা ববিনা হেল্থ ক্যেরএন্দ হোস্পিটালিটি প্রাইভেট লিমিটেদনা স্পোন্সর তৌবা ২৫শুবা থাংজম বিরচন্দ্র-মাইপাকপী মেমোরিয়ল ৱিন্নর্স কপ ফুটবোল টুর্নামেন্টকী ঙসি শান্নখিবা অনীশুবা লেগকী সেমীফাইনেল মেটচতা কে এস সী কাংপোকপীনা ১১ ষ্টার এস য়ুবু মায়থীবা পীদুনা ফাইনেল চঙখ্রে। অতোপ্পা অহানবা লেগকী সেমীফাইনেল মেটচতা পাময়াল মায় পাকখ্রে।

লম্লোং থোংখোঙদা লৈবা আর্টিফিসল টর্ফ গ্রাউন্দদা শান্নখিবা অনীশুবা লেগকী সেমীফাইনেল মেটচ অদুদা কে এস সীনা ১১ ষ্টার এস য়ুবু পাঞ্জল ৪-০দা মায়থীবা পীরগা ফাইনেল চঙবা ঙমখিবনি। মেটচ অদুগী অহানবা হাফকী মতমদা টিম অনীমক্কী শান্নরোয়শিংনা অকনবা মওংদা পাঞ্জল চন্নবা হোৎনখি। অদুবু নাকল অনীগী মরক্তা হাফ মমাং ফাওবদা পাঞ্জল অমত্তা চন্নবা ঙমখিদে।

অনীশুবা হাফ হৌরক্লবা মতুং কে এস সীনা হাফ মমাংদা শান্নখিবা খূৎশান্না অদুদগী হোংদোক্তুনা তোপ-তোপ্পা শান্নরকপদগী ১১ ষ্টার এস য়ুগী মায়োক্তা পাঞ্জল চনবা য়াবগী খূদোংচাবশিং ফংবা হৌরকখি। কে এস সীনা এটেক তৌবগী চাং হেঞ্জিল্লকপা অদুনা মরম ওইরগা অনীশুবা হাফ মতুংদা ১১ ষ্টার এস য়ুগী মায়োক্তা কে এস সীনা পাঞ্জল ৪ মথং-মথং চনশিনখি। অদুবু মেটচ অদুগী অরোইবা মতম ফাওবদা ১১ ষ্টার এস য়ুনা পাঞ্জল অমত্তা হন্দোকপা ঙমখিদবদগী কে এস সীগী মখূৎতা পাঞ্জল ৪-০দা মায়থীদুনা ফাইনেল য়ৌবা ঙমখিদবনি।

অমরোমদা, অনীশুবা গ্রাউন্দগী অহানবা লেগকী সেমীফাইনেল মেটচতা পাময়ালনা য়ু বি এফ সীবু পাঞ্জল ৫-৩দা মায়থীবা পীখি। মথংগী অনীশুবা সেমীফাইনেল লেগ মেটচ পাময়ালগী হোম গ্রাউন্দ মেটচ ওইনা থা অসিগী ১০গী নুংথিল পুং ১.৩০দা পাময়াল গ্রাউন্দদা শান্নরগনি।

থাঙ-তা শান্নরোয়শিং তরাম্না ওকপগী থৌরম পাঙথোক্কদৌরি

ইম্ফাল, জন্যুৱারী ০৮ (ঐচ এন এস): মমাং চহীগী দিসেম্বর ১৮দগী হৌরগা ২১ ফাওবা জম্মুদা পাঙথোকখিবা ২৭শুবা নেসনল থাঙ-তা চেম্পিয়নশিপতা মায় পাক্না শরুক য়ারুরবা মণিপুরগী শান্নরোয়শিং, ওফিসলশিং অমদি মেদল লৌরকখ্রবশিং তরাম্না ওকপগী থৌরম অমা হয়েং নোংমাইজিং নুমীৎতা য়ুম্নাম হুইদ্রোমদা লৈবা থাঙ-তা শঙলেন্দা ওকপগী থৌরম অমা পাঙথোক্লগনি হায়না হুয়েল লাংলোন থাঙ-তা এসোসিএসন মণিপুরগী সেক্রেটরি জেনরেলনা ফোঙদোরক্লি।

তরাম্না ওকপগী থৌরম অসিদা থাঙ-তা ফেদরেসন ওফ ইন্দিয়াগী হান্নগী সেক্রেটরি থৌনাওজম প্রিয়োকুমার, হুয়েল লাংলোন থাঙ-তা এসোসিএসন মণিপুরগী প্রসিদেন্ট হুইদ্রোম প্রেমকুমার অমদি এসোসিএসন অসিগী সেক্রেটরি জেনরেল হৈক্রুজম চাবাবুনা মরুওইবা মীওইশিং ওইনা শরুক য়াগনি।

পনবা য়াবদি, জম্মুদা লৈবা ইন্দোর স্পোর্টস কমপ্লেক্সতা পাঙথোকখিবা ২৭শুবা নেসনল থাঙ-তা চেম্পিয়নশিপ ২০২১-২২দা মণিপুরগী মহুৎ শিন্দুনা শরুক য়াখিবা শান্নরোয়শিংনা ওভরওল টিম চেম্পিয়ন ওইদুনা লমদম অসিগী মিংচৎ চাওনা পুরকখিবনি হায়না ফোঙদোরকখিবগা লোয়ননা ওকপগী থৌরমদা মীয়াম্না শরুক য়াবীনবা চেরোল অসিনা মখা তানা ফোঙদোরক্লি।

OFFICE OF THE RETURNING OFFICER TO THE ELECTION OF DELEGATES AND BOARD OF DIRECTORS OF THE IMPHAL URBAN COOPERATIVE BANK LTD.
M.G. AVENUE, IMPHAL

ꯑꯣꯏꯔꯤꯁꯦꯟ / NOTIFICATION

Imphal, the 6th January 2022

No. 1/RO/Election/IUCB/2021: In continuation of Notification of even no. dated 16-08-2021 of this office and in compliance of the instruction of the Registrar of Cooperative Societies, Manipur vide letter no. B-Coop/IUCB/Election/2017 dt. 5th January 2022, result for election of Board of Directors of the Imphal Urban Cooperative Bank Ltd for the term 2017-2018 to 2021-2022 will be declared on Thursday, the 13th January 2022 at 11.30 a.m. at the Administrative Office of the Imphal Urban Cooperative Bank, M.G. Avenue, Imphal.

Hence, all concerned Delegates are requested to attend on time.

Sd/- T. Pradwipkumar Singh
Returning Officer,
Election to the Delegates and Board of Directors of the Imphal Urban Coop. Bank Ltd.

HL-B/7418/8,9,10

The Imphal Urban Cooperative Bank Ltd.
Administrative Officer, M.G. Avenue, Imphal

ꯑꯣꯏꯔꯤ / NOTICE

Imphal, the 6th January 2022

No. IUCB/23(a)//2021-22: In continuation of the Bank's Notice of even No. dated 30th July 2021, it is hereby notified to all Delegates of the Bank for the term 2017-2018 to 2021-2022 that as per directive of the Registrar of Cooperative Societies, Manipur vide letter No B-COOP/IUCB/Election/2017 dt. 05-01-2022, the meeting of the Representative General Body held on 17-08-2021 will be resumed/continued on Thursday, the 13th January 2022 at 11.30 a.m. at the Administrative Office of the Bank, M.G. Avenue, Imphal to elect Board of Directors of the Bank for the term 2017-2018 to 2021-2022.

Hence, all concerned Delegates are requested to attend the meeting in time.

By Order of the Administrator,

H. Meghachandra Sharma
Asst. General Manager

HL-B/7419/8,9,10

Akoimart (WHOLESALE & RETAIL) Live Easy
SALE POINT
MANIPURI RICE
CHENGKUP
POULTRY FEEDS
GROCERIES
POROMPAT CROSSING, IMPHAL EAST, 795005
AKOIMART SALE POINT
Akoimart না মিয়ামগী খুদোংচানবগীদমক Sale Point অমা Imphal East কী Porompat Junction দা হাংদোকচরে, লোয়ননা মখাগী পোৎলমশিং অসি মরাং কায়ন ফংবিগনি।
• মৈতৈ চেং (Ready to cook) [Packed in bags of 5 Kg, 10Kg, 25Kg & 50Kg]
• চেংকুপ, চগেম, চামাং নচিংব
• য়েন, ঙানু অমদি শা, ঙাগী মচিঞ্জাক
• GROCERY :- Packed তৌরব হরাই চেংৱাই, অলু, তিলহৌ, চনম, চিনি-নচিংব মখলসিং Wholesale অমদি Retail অনিমক্কি ফংবিগনি।
Note : Delivery তৌবগী খুদোংচাবসু ফংবিগনি। অকুপ্পা মরোলগীদমক পীজরিব Contact No. শিং অসিদ Phone তৌবীরকপ য়াগনি।
9863149948 / 9362259435 / 7085184590 / 9366095791
HL-P/1038/24/12-10/01

HUEIYEN LANPAO DAILY CHESS PUZZLE

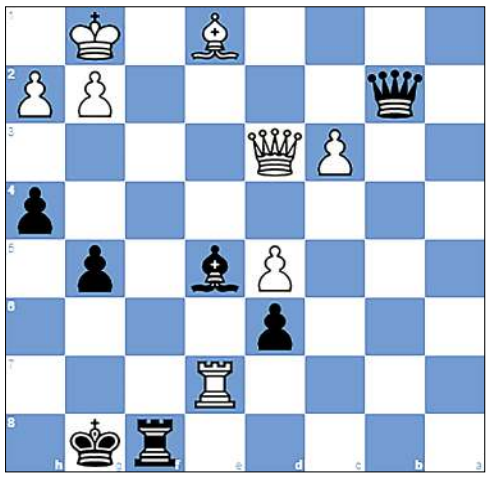

PUZZLE NO. 341

Stefanova, Antoaneta BUL (2330) - Peptan, Corina-Isabela ROM (2255)
31st olw final Moscow RUS (12), 1994

1.d4 Nf6 2.Nf3 c5 3.d5 b5 4.Bg5 Ne4
5.Bh4 g6 6.Nbd2 Qa5 7.c3 Nxd2 8.Qxd2 d6
9.e4 Bg7 10.Be2 Nd7 11.O-O Bb7 12.a4 bxa4
13.Qc2 Qd8 14.Rxa4 O-O 15.Rfa1 h6 16.Nd2 f5
17.f3 g5 18.Bf2 fxe4 19.fxe4 Ne5 20.Rxa7 Rb8
21.Nc4 Qe8 22.Bg3 Nxc4 23.Bxc4 h5 24.Qe2 h4
25.Bf2 Qg6 26.Rf1 Be5 27.Bd3 Rf7 28.Be1 Rxf1+
29.Qxf1 c4 30.Bc2 Bxd5 31.exd5 Qxc2 32.Rxe7 Rf8
33.Qxc4 Qxb2 34.Qd3...

QUESTION :
Black to Win

Puzzle 340 Ans. :
23. ...Nfe4 24. Nxg6 Nxg5 25. Nfe7+ Kh7 26. Nf8+ Kxh6 27. Nf5# Double knight mate
24. Qe7 Nxd1 25. Qf8+ Kh7 26. b3 Qf6 27. Nf3 Qxf5 28. Bd3 Ndxf2 29. g4 Qxf3 30. gxh5 Qxh5 0-1

HL-B/7334/4/12-1/2

Printed, published and owned by Soubam Niladhaja Singh, published from Sega Road, Thouda Bhabok Leikai, Imphal West-795001, Manipur & printed at M/s. Kangleipak Printers, Sega Road, Thouda Bhabok Leikai, Imphal West-795001, Manipur
Editor : Maibam Dhanabir Meetei, Executive Editor: Maisnam Karnajit, Resident Editor: Dr. Khaidem Athouba; Telephone Nos. 0385-2440771/2445104/2445106, e-mail:hueiyen_lanpao@yahoo.co.in, hueiyen_lanpao@rediffmail.com