ꯍꯨꯏꯌꯦꯟ ꯂꯥꯟꯄꯥꯎ ꯁ꯭ꯄꯣꯔꯠ

হুইয়েন লানপাউ স্পোর্ট

Tuesday, February 09, 2021, Imphal **Page 11**

চহী ১০০ হেল্লবা মতুংদা মায়োক্লবা টিমগী ইন্নিংস অমগী হৌরকপা অহানবা বোলদা ইংলেন্দগী ওপনর রোরি বর্নস আউট তাহনবা ঙমখিবগী রেকোর্দ নৌনা থম্বা ঙমখ্রবা ইন্দিয়াগী ওল রাউন্দর রবিচন্দ্রন অস্বিন

ওষ্ট্রেলিয়ন ওপনগী নুপীগী সিঙ্গলসতা অহানবা রাউন্দদা রোমানিয়াগী মিহেলা বুজারনেসকুবু ৬-২, ৪-৬, ৬-৩দা মায়থীবা পীরন্বী টুর্নামেন্ট অসিগী ৮শুবা সিদেদ কানাদাগী বিয়ানকা এন্দ্রিস্কু

মহমদন স্পোর্টিংনা গোকুলম কেরলা এফ সী ২-১দা থোইবা ঙমখ্রে

কোলকাটা, ফেব্রুৱারী ০৮(এজেন্সী): ঙসি অথেংবদা শান্নখিবা হিরো আই-লীগকী ৩৩শুবা মেটচতা মহমদন স্পোর্টিং ক্লবনা গোকুলম কেরলা এফ সীবু পাঞ্জল ২-১দা মায়থীবা পীখ্রে। অতোপ্পা মেটচ অমদা চর্চিল ব্রদর্স অমসুং রিয়াল কাশ্মীর এফ সী পাঞ্জল চন্নদনা দ্রো চৎখ্রে।

কোলকাটাগী কল্যানি ম্যুনিসিপাল ষ্টেদিয়মদা মেটচ অদুগী হৌরকপদা টিম অনীমক য়াম্না লম্বা মান্নরা শান্নখি। অহানবা হাফকী পুংখায় হেঞ্জিল্লকপা ফাওবদা পাঞ্জল অমত্তা চন্নবা ঙমদনা লৈখি। শান্নবগী ৪১শুবা মিনটতা মহমদন স্পোর্টিংগী মায়কৈদগী ফৈজালনা পীরকপা য়াম্না ফজবা বোল অমদা ষ্ট্রাইকর জোন চিদিনা অহানবা পাঞ্জল অদু চনবা ঙমখি। হাফ অদু লোইশিল্লকপা ফাওবদা গোকুলম কেরলাগী মায়কৈদগী পাঞ্জল হন্দাকপা ঙমদনা লৈখি।

অনীশুবা হাফ হৌরকপা মিনট ২২ চঙশিল্লকপদা মহমদন স্পোর্টিংগী মায়কৈদগী অসির অখটরনা গোকুলম কেরলাগী দিফেন্দরশিংগী অশোয়বা অমগী খূদোংচাবা লৌদুনা ৬৭শুবা মিনটতা টিমগী ২শুবা পাঞ্জল অদু চনবা ঙমখি।

মহমদন স্পোর্টিংগী মায়কৈদগী ২শুবা পাঞ্জল চনবা ঙমখিবা অসির অখটর

শান্নবগী ৭৭ শুবা মিনটতা গোকুলম কেরলাদা শরুক য়ারিবা অফঘানিষ্টান মচা সরিফ মহমদনা লোং রেঞ্জর অমগী মতেংনা পাঞ্জল অমা চল্লগা মখা তাবা পাঞ্জল লৈখিদবদগী মহমদন স্পোর্টিংনা ২-১দা থোইখি।

কিশোর ভারতি ক্রিয়াঙ্গনদা শান্নখিবা ৫২শুবা মেটচতা চর্চিল ব্রদর্স অমসুং রিয়াল কাশ্মীর এফ সী পাঞ্জল চন্নদনা দ্রো চৎখি।

Pos	Team Name	P	W	D	L	F	A	GD	PTS
1	Churchill Brothers	7	3	4	0	9	3	6	13
2	Real Kashmir	6	2	4	0	10	2	8	10
3	Mohammedan SC	6	2	4	0	5	3	2	10
4	Punjab FC	6	2	2	2	6	5	1	8
5	Sudeva	6	2	2	2	8	4	4	8
6	Aizawl	5	2	2	1	5	3	2	8
7	Gokulam FC	6	2	1	3	10	10	0	7
8	TRAU	6	1	4	1	7	7	0	7
9	Chennai City FC	5	2	0	3	3	9	-6	6
10	Neroca FC	5	1	2	2	7	7	0	5
11	Indian Arrows	6	0	1	5	3	20	-17	1

সেপাক টাক্রো য়াওনা লৈঙাক্লা দিসিপ্লিন ২১ থবক চঙবদা রিকগ্নাইজ তৌখ্রে

ন্যু দেল্লী, ফেব্রুৱারী ০৮(এজেন্সী): ইন্দিয়া লৈঙাক্লা সেপাক টাক্রো মশান্না য়াওনা পুন্না দিসিপ্লিন ২১ লৈঙাক্কী মিনিষ্ট্রি নৎত্রগা দিপার্টমেন্টতা গ্রুপ সীগী পোষ্ট লাকপদা অফবা শান্নরোয়শিং রিকগ্নাইজ তৌখ্রে।

মমাঙদা লৈখিবা দিসিপ্লিনশিং অদুদগী অনৌবা দিসিপ্লিন ২১ অসি লৈঙাক্কী গ্রুপ সীগী থবক কৌরকপা মতমদা মশান্নশিং অসিগী অফবা শান্নরোয়শিং থবক চঙবদা ক্বালিফাই ওইগদৌরিবনি।

নৌনা হাপচিল্লবা দিসিপ্লিন ২১ অদুদি, সেপাক টাক্রো, বেজ বোল, বোদি বিল্ডিং, সাইকল পোলো, ফেন্সিং, কুদো, মালাখম, মোটোর স্পোর্টস, নেট বোল, পেনকাক সিলাট, শুটিং বোল, রোল বোল, রগবি, সোফ্ট টেন্নিস, টেনপিন বোলিং, ট্রাএথলোন, টগ ওফ ৱার, রুশু, টেন্নিস বোল ক্রিকেট লোয়নননা পেরা ওলিম্পিকস অমসুং পেরা এসিয়ন গেমসতা য়াওবা পেরা স্পোর্টসকী দিসিপ্লিনশিং অদুনি।

হায়রিবা ৱাফম অসি য়ুনিয়ন মিনিষ্টর ফোর য়ুঠ এফেয়র্স এন্দ স্পোর্টস ওইরিবা কিরেন রিজিজুনা রাজ্য সভাদা অইবা ওইনা পীখিবনি।

নাকল অমরোমদা, লৈবাক অসিগী মনুং হঞ্জিনবা মফমশিংদা নহাশিংবু হেন্না শান্নবগী লম্দা থৱায় য়াওহন্নবা অমদি তোঙান-তোঙানবা দিসিপ্লিনশিংবু হেন্না চাউখৎহন্নবগীদমক্তা তোঙান-তোঙানবা স্কিম কয়া অমা শেমখি। স্কিমশিং অদুগী মনুংদা খেলো ইন্দিয়া স্কিম, এসিষ্টেন্স টু নেসনল স্পোর্টস ফেদরেসন, স্পেসল এৱার্দস টু ৱিনরস ইন ইন্টরনেসনল স্পোর্টস ইভেন্ট এন্দ দিয়র কোচেস, নেসনল স্পোর্টস এৱার্দ, পেন্সন টু মেরিটোরিয়স স্পোর্টস পর্সন, পন্দিট দিন দয়াল উপাধ্যায়, নেসনল স্পোর্টস ৱেলফেয়র ফন্দ, নেসনল স্পোর্টস দিভলপমেন্ট ফন্দ অমসুং স্পোর্টস ওথোরিটি ওফ ইন্দিয়াগী খূথাংদা স্পোর্টস ট্রেনিং সেন্টর চল্লাইবা অসিনি।

হায়রিবা স্কিমশিং অসিগী মতাংদা অকুপ্পা মরোলশিং অদু স্পোর্টস মিনিষ্ট্রি অমদি স্পোর্টস ওথোরিটি ওফ ইন্দিয়াগী ৱেবসাইটতা খঙবা য়াগনি। মরক অসিদা, লৈঙাক্লা শেল থাদরিবা অসি ষ্টেটকী য়েংলগা থাদবা নন্তে। তোঙান-তোঙানবা স্কিমশিং অসি য়েংলগা থাদবনি হায়না রিজিজুনা ফোঙদোকখি।

অস্বিননা রেকোর্দ থমখ্রে, ইন্দিয়ানা মেটচ থোইনবা রন ৩৮১ লৌগদৌরি

চেন্নাই, ফেব্রুৱারী ০৮(এজেন্সী): এম এ চিদম্বরম ষ্টেদিয়মদা ইন্দিয়া অমসুং ইংলেন্দনা থা অসিগী ৫দগী শান্নরকপা অহানবা টেষ্ট মেটচতা ঙসি ইন্দিয়াগী বোলর রবিচন্দ্রন অস্বিননা ৱিকেট ৬ লৌদুনা চহী ১০০ হেল্লবা মতুংদা অহানবা স্পিন্নর অমনা মায়োক্লবা টিমগী বেটসমেন ইন্নিংসকী অহানবা বোলদা আউট তাহনবা ঙমদুনা রেকোর্দ থমখ্রে। মেটচ অসি মায় পাক্লনবা ইন্দিয়ানা মখা তানা রন ৩৮১ লৌবা তঙাইফদ্রি।

পনবা য়াই, টেষ্ট মেটচ অসিগী টোস ইংলেন্দনা ঙমদুনা বেটিং হান্না তৌরকপদা মখোয়গী মায়কৈদগী অহানবা ইন্নিংসদা রন ৫৭৮ লৌবা ঙমখি। মদুদা কেপ্টেন জো রুটনা য়াম্না ফজবা রন ২১৮ য়ৈখি। ইনিদয়ানা মখোয়গী অহানবা ইন্নিংসতা রন ৩৩৭ লৌখি। ইন্নিংস অদুগী ওইনা রিশব পন্টনা রন ৯১ লৌখিবা অদুনা খ্বাইদগী য়াম্বা স্কোর ওইখি।

ইংলেন্দগী মায়কৈদগী মখা তানা অনীশুবা ইন্নিংস শান্নরকপদা মরুওইনা ইন্দিয়াগী স্পিনর রবিচন্দ্রন অস্বিননা মরিনিশুবা নুমীৎকী শান্নবদা ইংলেন্দগী বেটসমেন ৬ আউট তাহনখি। মদুনা ইংলেন্দগী ওপনর রোরি বর্নস মখোয়গী অনীশুবা ইন্নিংস অদুগী অহানবা বোলদা আউট তাহনবা ঙমখি। অস্বিননা রোরি বর্নস আউট তাহনখিবা অদু ক্রিকেট মশান্নগী পুৱারীদা চহী ১০০ হেল্লবা মতুংদা স্পিনর অমা ওইবগী রেকোর্দ থমখি।

রোহিট শর্মাবু আউট তাখিবদা ইংলেন্দগী শান্নরোয়শিংনা হরাউবা

কুমজা ১৮৮৮দা ইংলেন্দগী বোলর বোবি পিলনা রেকোর্দ অদু থমখিবনি। মদুগী মতুং কুমজা ১৯০৭তা সাউথ অফ্রিকাগী বোলর বর্ট বোল্লরনা অনীশুবা বোলর ওইখি। মদুগী মতুং ঙসি অস্বিননা অহুমশুবা বোলর ওইখি।

ইংলেন্দগী মায়কৈদগী ইনিদয়াগী বোলরশিং অদুনা চথরকপা এটেকতা রন চাওনা লৌবা ঙমখিদে। মখোয় শুপ্পগী ওভর ৪৬কা বোল ৩ শান্নবদা বেটসমেন ১০মক আউট ওইরগা রন ১৭৮ খক লৌখি। টিম অদুগী মায়কৈদগী কেপ্টেন জো রুটনা রন ৪০ লৌখিবা অদুনা খ্বাইদগী ফজবা ওইখি। ওলি পোপ, জোস বটলর অমদি দোম বেসনা মথংশিংনা রন ২৮, ২৪ অমসুং ২৫ লৌখিবা অদু পনবা য়াই।

ইন্দিয়াগী বোলরশিংগী মনুংদা ইশান্ট শর্মাসু ঙসি ৱিকেট অমা লৌদুনা মহাক্কী করিয়রগী ৩০০শুবা ৱিকেট ওইখি। ইন্দিয়ানা ঙসি অনীশুবা ইন্নিংস শান্নবা হৌরকপদা রোহিট শর্মা আউট ওইরগা রন ৩৯দা লৈখি। হয়েং মায় পাক্লবা রন ৩৮১ লৌবা তারি।

লিভরপুল মেঞ্চেষ্টর সিটিনা ৪-১দা থোইখ্রে

লন্দন, ফেব্রুৱারী ০৮(এজেন্সী): কুমজা ২০১৯-২০গী ইংলিশ প্রেমিয়র লীগকী চেম্পিয়ন লিভরপুল ফুটবোল ক্লব হন্দক্কী সিজনগী ওইনা ঙসি অঙনবদা শান্নখিবা মেটচ অমদা মেঞ্চেষ্টর সিটিনা পাঞ্জল ৪-১দা মায়থীবা পীখ্রে।

মেটচকী অহানবা হাফ টিম অনীমক লম্বা মান্নদুনা পাঞ্জল লৈনখিদে। ৪৯শুবা মিনটতা সিটিগী মায়কৈদগী ইলকে গুন্দোগননা অহানবা পাঞ্জল চনখি। ৬৩শুবা মিনটতা লিভরপুলগী মহমদ সালানা ইক্বেলাইজর চনখি। ৭৩শুবা মিনটতা গুন্দোগননা পাঞ্জল অমগসু হাপচিনবা ঙমখি। মিনট ৩ লৈরগা টিম অদুমক্কী রহিম ষ্টর্লিংনা ৩শুবা পাঞ্জল চনখি। লিভরপুলগী মায়কৈদগী পাঞ্জল হন্দাকপা ঙমদ্রিঙৈ ৮৩শুবা মিনটতা মেঞ্চেষ্টর সিটিগী ফিল ফোদেননা ৪শুবা পাঞ্জল অদু চল্লগা মায় পাকখি। টিম অসিনা পোইন্ট টেবলদা মেটচ ২২দা ৫০ ফংলগা খ্বাইদগী মকোক্তা লৈরি।

ঙরাং শান্নখিবা অতোপ্পা মেটচ অমদা চেলসিনা শেফিল্ড য়ুনাইটেদপু পাঞ্জল ২-১দা থোইদুনা মেটচ ২৩দা পোইন্ট ৩৯ ফংলগা ৫শুবা পোজিসনদা হাইগৎখি।

পি এস জিনা মার্সিএলবু ২-০দা থোইখ্রে

পেরিস, ফেব্রুৱারী ০৮(এজেন্সী): ফ্রান্সতা পাঙথোকপা লীগ ৱানগী ২৪শুবা রাউন্দগী মেটচ অমদা মমাংগী চেম্পিয়ন পেরিস সেন্ট জর্মেননা মার্সিএলবু পাঞ্জল ২-০দা থোইখ্রে।

ঙরাং অথেংবদা শান্নখিবা মেটচ অমদা পেরিস সেন্ট জর্মেন অমসুং মার্সিএল লম্বা তৌনবদা য়ুম্বু ওইখিবা মার্সিএল মখোয়গী হোম গ্রাউন্দ ওরেঞ্জ ভেলোদ্রোম ষ্টেদিয়মদা পি এস জিনা ২-০দা থোইখিবনি।

মেটচ অদুগী হৌরকপা শুপ্পগী ৯শুবা মিনটতা পি এস জিগী মায়কৈদগী এঞ্জেল দি মারিয়ানা পাস তৌরকপদা কিলিয়ান মাপেনা অহানবা পাঞ্জল অদু চনখি। শান্নবগী ২৪শুবা মিনটতা এটেক হেন্না চথবা ঙমখিবা পি এস জিগী মায়কৈদগী অলিজান্দ্রো ফ্লোরেঞ্জিনা পীরকপা বোলদা মাওরো আইকার্দিনা অনীশুবা পাঞ্জল অদু চনখি।

ঙরাং শান্নখিবা অতোপ্পা মেটচ অমদা লিল ফুটবোল ক্লবনা নান্টেজপু পাঞ্জল ২-০দা থোইদুনা লিলনা টুর্নামেন্ট অসিগী পোইন্ট টেবলদা মেটচ ২৪ লোইশিনবদা পোইন্ট ৫৪ ফংলগা খ্বাইদগী মকোক্তা লৈরি। লিওন অমসুং পি এস জিনা মতুং ইন্নরি।

রিয়াল বেটিস ২-৩দা মায়থীহৌরে

মাদ্রিদ, ফেব্রুৱারী ০৮(এজেন্সী): লালিগাগী ঙরাং শান্নখিবা মেটচ অমদা রিয়াল বেটিস বর্সেলোনাগী মখূৎতা পাঞ্জল ২-৩দা মায়থীহৌরে। অতোপ্পা মেটচ অমদা রিয়াল সোসাইদেদনা কাদিজপু ৪-১দা থোইখ্রে।

বর্সেলোনা অমসুং রিয়াল বেটিসকী মেটচ অদুগী অহানবা পাঞ্জল অদু রিয়াল বেটিসকী বোর্জা ইগ্লেসিয়াসনা টিমমেট ইমর্সননা পীরকপা বোলদগী ৩৮শুবা মিনটতা চল্লগা অহানবা হাফ লোইশিনখি।

মেটচকী ৫৯শুবা মিনটতা বর্সেলোনাগী দেনবেলেনা পীরকপা বোলদা লিওনেল মেসিনা ইক্বেলাইজর অদু চনখি। ৬৮শুবা মিনটতা বর্সেলোনাগী অনীশুবা পাঞ্জল অদু রিয়াল বেটিসকী ভিক্টর রুইগী ওন গোলনা ওইহনখিবনি। অদুবু মিনট ৭কী মতুংদা রিয়াল বেটিসকী নাবিল ফেকিরনা পীরকপা বোলদা ভিক্টর রুইনা ইক্বেলাইজর অদু চনবা ঙমখি। শান্নবগী ৮৭শুবা মিনটতা বর্সেলোনাগী ট্রিনকাওনা মায় পাকপগী পাঞ্জল অদু চনখি।

রিয়াল সোসাইদেদকী মায়কৈদগী মিকেল অমসুং অলেকজেন্দরনা পাঞ্জল ২/২ চনখি। কাদিজকীনা জারিওনা অমখক চনবা ঙমখি।

ক্লাগ্লিয়ারি লাজিওগী মখূৎতা মায়থীখ্রে

রোম, ফেব্রুৱারী ০৮(এজেন্সী): ইটালিদা পাঙথোকপা সেরি এগী ২১শুবা রাউন্দগী মেটচ অমদা ক্লাগ্লিয়ারি লাজিওগী মখূৎতা ০-১দা মায়থীবা নংখ্রে। অতোপ্পা মেটচ অমদা বোলোগনানা পর্মা কালসিওবু ৩-০দা থোইখ্রে।

লাজিওনা য়ুম্বু ওইরগা রোমদা লৈবা ওলিম্পিক ষ্টেদিয়মদা ক্লাগ্লিয়ারিগা শান্নখিবা মেটচ অদু লম্বা মান্নরা হৌরক্লুনা অহানবা হাফকী মিনট ৪৫ লোইশিনবা ফাওবদা পাঞ্জল অমত্তা চন্নখিদে। শান্নবগী ৬১শুবা মিনটতা লাজিওগী মায়কৈদগী সিরো ইমোবিলনা মেটচ অদুগী অমত্তা ঙাইরবা পাঞ্জল অদু চনবা ঙমখি। লাজিও রাউন্দ ২১ শান্নবা লোইশিনখিবদা পোইন্ট ৪০ ফংলগা ৫শুবা পোজিসনদা লৈরি। এ সী মিলাননা পোইন্ট ৪৯ ফংলগা মাঙজিল থারি। ইন্টর অমসুং য়ুভেন্টসনা মতুং ইন্নরি।

বোলোগনাগী মায়কৈদগী পর্মা কালসিও ১৯১৩গী মায়োক্তা মুসা বেরোনা শান্নবগী ১৫শুবা অমসুং ৩৩শুবা মিনটতা নিকোলা সনসোনগী বোল অনীদা পাঞ্জল ২ চনখি। অদুগা টিমমেট ওর্সোলিনিনা ৩শুবা পাঞ্জল অদু চনখি।

অহুমশুবা সিদেদ নাওমি ওসাকা ওষ্ট্রেলিয়ন ওপনগী অহানবা রাউন্দ মায় পাকখ্রে

মেলবোর্ন, ফেব্রুৱারী ০৮(এজেন্সী): ঙসিদগী হৌখিবা চহী অসিগী অহানবা গ্রান্দ স্লাম টেন্নিস টুর্নামেন্ট ওইরিবা ওষ্ট্রেলিয়ন ওপনগী নুপীগী সিঙ্গলসতা ৩শুবা সিদেদ ওইরিবী মমাং চহীগী য়ু এস ওপন চেম্পিয়ন জপানগী নাওমি ওসাকা অহানবা রাউন্দ মায় পাকখ্রে।

ওসাকানা অহানবা রাউন্দদা রসিয়াগী পাল্লুচেনকোভাবু য়াম্না কোম্না ষ্ট্রেট সেট অনীদা ৬-১, ৬-২দা থোইবা ঙমখি। মরক অসিদা মমাংদা চেম্পিয়ন ওইরল্লবী জর্মনিগী এঞ্জেলিক কর্বর, য়ু এস এগী শান্নরোয় বর্নারদা পেরাগী মখূৎতা ষ্ট্রেট সেটতা ০-৬, ৪-৬তা মায়থীহৌখি।

পনবা য়াবদি, টুর্নামেন্ট অসিগী ২৩শুবা সিদেদ ওইনা কর্বর শরুক য়ারকপনি। কুমজা ২০১৬ তা মহাক্লা ওষ্ট্রেলিয়ন ওপন অসিগী টাইটল ফংবা ঙমখি।

ঙসি অহানবা রাউন্দদা মায় পাকখিবা শান্নরোয়শিংগী মনুংদা য়ু এস এগী ভেনস ৱিলিয়মস, চেক রিপব্লিককী পেট্রা কিটোভা, নম্বর টু সিদেদ রোমানিয়াগী সাইমোনা হালেপ, মমাংদা চেম্পিয়ন ওইখ্রবী টুর্নামেন্ট অসিগী ওইনা ১০শুবা সিদেদ য়ু এসকী সেরেনা ৱিলিয়মস, ৭শুবা সিদেদ বেলারসকী এরিনা সবালেনকা লোয়নননা রোমানিয়াগী অতোপ্পা শান্নরোয় এস কর্ষ্টিনি।

নুপাগী সিঙ্গলস কাঙলূপ্তা ৩শুবা সিদেদ ওষ্ট্রিয়াগী দোমিনিক থিয়মনা কজাখষ্টাননগী এম কুকুস্কিনবু ৭-৬ (৭-২), ৬-২, ৬-৩দা মায়থীবা পীখি। অদুবু ফ্রান্সকী গেল মোনফিলস ইংলেন্দগী রুসুভোরিগী মখূৎতা মায়থীহৌখি। মায় পাকখ্রবশিংগী মনুংদা নম্বর ৱান সিদেদ জোকোবিচ, এন্দ্রি জ্বেরেভ, মিলোস রাওনিক অমসুং গ্রিগোর দিমিট্রোব য়াওরি।

IN THE FAMILY COURT MANIPUR AT LAMPHELPAT

Matrimonial (Declaratory) Suit No.3 of 2021

Maisnam Sunita Chanu and 2 (two) others.
- Plaintiffs

-Versus-

Shrimati Pinky alias Mandakini Devi and 4 (four) others.
- Defendants

All the interested person (s)

WHEREAS, the above named Plaintiffs have instituted a suit against you for injunction in circumstances arising out of a marital relationship under section 34 of the Specific Relief Act 1963, you are hereby summon to appear before this Court in person or by a pleader duly instructed and able to answer all material question relating to the suit, or who shall be accompanied by some persons able to answer all such questions on the 22nd day of February 2021 at 10.30 a.m. in the forenoon to answer all the claims on the day aforementioned. And you are hereby directed to file written statement of your defence on the said day. A copy of the plaint is enclosed.

Take notice that in case of your default to appear on the said day, the case will be heard and determined in your absence.

Signed and sealed by the order of the Court this the 8th day of February, 2021.

By : Advocate — Sd/- **Sheristadar,** Family Court, Manipur

HL-P/8937/9

IN THE COURT OF SUB-DEPUTY COLLECTOR, OINAM

Ref :- Mutation Case No. 95 of 2021

Angom Angouba Singh S/o (L) Kumar Singh of Oinam Bazar Makha.
-Applicant

-Vrs-

(L) Angom Kumar (Hari) Singh S/o (L) Kaboklei Singh of Oinam Bazar Makha.
-O.P. Pattadar

ꯈꯪꯍꯟꯕ / **NOTICE**

Oinam, the 8th February, 2021

Under Section 46(3) of MLR & LR Act 1960 গী মতুংইন্না মরী লৈনবা মীওইশিংদা খঙহল্লি, মদুদি খুল নম্বর ৩০-ওইনামগী পাট্টা নম্বর ৭০৪/১৪২১ (অনৌবা) দাগ নম্বর ২৬১/৯৮৪, ২৫৮/৯৮৩ এরিয়া একর ০.১৭৫ (ফৌরেল), ০.০১০ (ইংখোল) চাওবা অসিগী পাট্টাদার অসি মৃ: ওইখ্রে। মরম অসিনা দংকারিনা মৃ: পাট্টাদারগী মমিং কল্লগা মাগী মমিংদা লম অসি নামা পানবীরো হায়দুনা উক্তা কোর্ট অসিদা দরখাষ্ট অমা থারক্লে। মরম অসিনা লম অসিগা মরী লৈনবা মীওইশিংনা য়েৎনিংবা লৈরবদি পাউচে অসিনা ফোঙবা নুমীৎতগী পারগা নুমীৎ ৭ (তরেৎ)নি ফাওবগী মনুংদা অইবা চেরোলনা উক্তা কোর্ট অসিদা দরখাষ্ট থারক্লগা য়েৎপীরবা য়াগনি। মসিগী মতুংদা লাকপা ৱাকৎ কোর্ট অসিনা লৌজরোই। কোর্টকী হৌনবী মতুংইন্না কেস মখা চৎখ্রগনি।

Sd/- **S. Budhichandra Singh** Sub-Deputy Collector, Oinam

HL-B/8939/9

IN THE COURT OF SUB-DEPUTY COLLECTOR, OINAM

Ref :- Mutation Case No. 96 of 2021

1. Yanglem (O) Chandramukhi Devi D/o (L) Keisham Ibochouba Singh of Keinou.
2. Ahongshangbam (O) Anita Devi D/o (L) -do- of Kwasiphai Mamang Awang Leikai.
3. Keisham Nachesori Devi D/o (L) -do- of Keinou Thongkha Mamang
4. -do- Kunjarani Devi D/o (L) -do- of -do-
5. Chongtham (O) Loidang Devi D/o (L) -do- of -do-

(0.08 acre each) -Applicants

-Vrs-

(L) Keisham Ibochouba Singh S/o (L) Thambaljao Singh of Keinou.
-O.P. Pattadar

ꯈꯪꯍꯟꯕ / **NOTICE**

Oinam, the 8th February, 2021

Under Section 46(3) of MLR & LR Act 1960 গী মতুংইন্না মরী লৈনবা মীওইশিংদা খঙহল্লি, মদুদি খুল নম্বর ৩২-কৈনৌগী পাট্টা নম্বর ১৩১ (অনৌবা) দাগ নম্বর ১২৩৫ এরিয়া একর ০.৪০ চাওবা ইংখোল অসিগী পাট্টাদার অসি মৃ: ওইখ্রে। মরম অসিনা দংকারিনা মৃ: পাট্টাদারগী মমিং কল্লগা মখোয়গী মমিংদা চপ মান্নবা লম অসি নামা পানবীরো হায়দুনা উক্তা কোর্ট অসিদা দরখাষ্ট অমা থারক্লে। মরম অসিনা লম অসিগা মরী লৈনবা মীওইশিংনা য়েৎনিংবা লৈরবদি পাউচে অসিনা ফোঙবা নুমীৎতগী পারগা নুমীৎ ৭ (তরেৎ)নি ফাওবগী মনুংদা অইবা চেরোলনা উক্তা কোর্ট অসিদা দরখাষ্ট থারক্লগা য়েৎপীরবা য়াগনি। মসিগী মতুংদা লাকপা ৱাকৎ কোর্ট অসিনা লৌজরোই। কোর্টকী হৌনবী মতুংইন্না কেস মখা চৎখ্রগনি।

Sd/- **S. Budhichandra Singh** Sub-Deputy Collector, Oinam

HL-B/8939/9

IN THE COURT OF THE SUB - DEPUTY COLLECTOR IMPHAL WEST (CENTRAL) : MANIPUR

Ref :- Mut. Case No.228/SDC/IW(C) of 2021 dt. 20/01/2021

(1) Tongbram Thambou Singh S/o (L) T. Balihari Singh of Uripok Sorbon Thingel. (2) T. Sumati Devi D/o (L) -do- of -do- (3) T. Sarat Singh S/o (L) -do- of -do- (4) T. Bimol Singh S/o (L) -do- of -do- (5) T. Nirmala Devi D/o (L) -do- of -do- (6) T. Dina Singh S/o (L) -do- of -do- (7) T. Phulamani Devi D/o (L) -do- of -do-

-Vs-

(Late) Tongbram Balihari S/o (L) T. Tomba Singh of Uripok Sorbon Thingel

ꯈꯪꯍꯟꯕ / **NOTICE**

Lamphel, 8th Feb., 2021

Under Section 46(3) of MLR & LR Act. 1960 গী মতুংইন্না মরী লৈনবা মীওইশিংদা খঙহল্লি, মদুদি লৈখিদ্রবা Tongbram Balihari S/o (L) Tomba Singh গী মিংদা লৈবা ইম্ফাল ৱেষ্ট তহশিলগী খুল নং 89- Khwai Lalambung অরিবা পাট্টা নং ৫২৯, অনৌবা পাট্টা নং ১৪৬৯, দাগ নং ১২১৭ অমসুং এরিয়া ০.০৩৩৬০ হেক্টর চাওবা ইঙ্খোল অসি মথক্তা পীরিবা দংকারিগী মমিংদা পানবীনবা Sub-Deputy Collector, Imphal West (Central) উক্ত কোর্ট অসিদা দরখাষ্ট থারক্লে, অদুনা ইঙ্খোল অসিগা মরী লৈনবা মীওইশিংনা য়ানীংদবা য়াওরবদি পাউচে অসিনা ফোঙলবা মতুং নুমিৎ ৭ (তরেৎ) নিগী মনুংদা অইবা চেনা মথক্কী কোর্ট অসিদা ওবজেক্সন তৌগদবনি, মতুংদা লাকপা ওবজেক্সন লৌরোই কেস মখা চথরগনি।

Sd/- **Sub-Deputy Collector**, Imphal West (Central)

HL-P/8936/09

HUEIYEN LANPAO DAILY CHESS PUZZLE

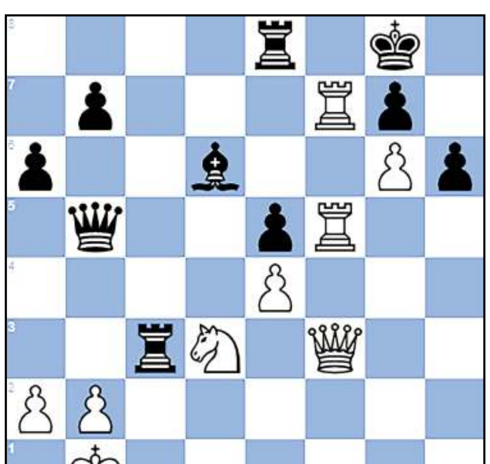

PUZZLE NO. 30

WGM Zawadzka, Jolanta (2442) - WIM Jakubiec, Edyta (2183)

TCh-POL Ekstraliga 2016 Poland POL, 2016.06.26

1.e4 c5 2.Nf3 d6 3.d4 cxd4 4.Nxd4 Nf6
5.Nc3 a6 6.Be3 e5 7.Nb3 Be6 8.f4 exf4
9.Bxf4 Nc6 10.h3 Be7 11.Qe2 Nd7 12.O-O-O Qc7
13.g4 Rc8 14.Kb1 Nce5 15.Qg2 Nb6 16.g5 O-O
17.h4 Nbc4 18.Bxc4 Nxc4 19.Nd5 Bxd5 20.Rxd5 Rfe8
21.h5 Bf8 22.g6 fxg6 23.hxg6 h6 24.Rf5 Qe7
25.Re1 Qh4 26.Rf1 Ne5 27.Bxe5 dxe5 28.Nc1 Qd8
29.Rf7 Qb6 30.Nd3 Qc6 31.R1f5 Bd6 32.c3 Qb5
33.Qf3 Rxc3...

QUESTION :
White wins in 5 moves

Puzzle 29 Ans. :

38. Rb1 Ng3+ **39.**hxg3 Ra8 **40.**Qd1 Rh8+ **41.**Qh5 Rxh5#
41...gxh5
38...Ng3+

IN THE COURT OF THE SUB - DEPUTY COLLECTOR, MOIRANG

Ref :- Mut. Case No.96/SDC/M dt. 08/02/2021

Rashina Begum W/o Md. Siraj Ahamad of Kwakta Sevla.

-Vs-

(Late) Md. Abdul Wahap S/o (Late) Angou of Kwakta Sevla.

ꯈꯪꯍꯟꯕ / **NOTICE**

Moirang, the 8th Feb., 2021

Under Section 46(3) of MLR & LR Act. 1960 গী মতুংইন্না খঙহল্লি, মদুদি খুল নং ৯১ - ক্বাক্তাদা লৈবা পাট্টা নং ৯৯১ অনৌবা, সী এস দাগকী নং ৫২৯৮, এরিয়া ১.৬০ একর চাওবা ফৌরেল লৌফম অসিগী পাট্টাদার মৃ: ওইখ্রে। অদুনা মৃ: পাট্টাদারগী মিংদা লৈবা লম অসিগী মিং ওনবীরো হায়না মথক্তা পীরিবা দরখাষ্টকারি অসিনা উক্ত কোর্টতা দরখাষ্ট থারক্লে। অদুনা লম অসিগা মরী লৈনবা মীওইশিংনা পাউচে অসিনা ফোঙবা নুমীৎতগী নুমীৎ ৭ (তরেৎ) নিগী মনুংদা উক্ত কোর্ট অসিদা আপতি তৌরবা য়াগনি। মতুংদা লাকপা আপতি লৌজরোই। উক্ত কোর্টকী হৌনবী মতুংইন্না মখা কেস চথগনি।

HL-B/6774/09 — *Sd/-* **Sub-Deputy Collector**,Moirang

IN THE COURT OF THE SUB - DEPUTY COLLECTOR, MOIRANG

Ref :- Mut. Case No.95/SDC/M dt. 08/02/2021

Minarjan Begum W/o Md. Noorul Hassan of Kwakta Sevla.

-Vs-

(Late) Abdul Wahap S/o (Late) Angou of Kwakta Sevla.

ꯈꯪꯍꯟꯕ / **NOTICE**

Moirang, the 8th Feb., 2021

Under Section 46(3) of MLR & LR Act. 1960 গী মতুংইন্না খঙহল্লি, মদুদি খুল নং ৯১ - ক্বাক্তাদা লৈবা পাট্টা নং ৯০৫ অনৌবা, সী এস দাগকী নং ৪১৭০, এরিয়া ২.২৪ একর চাওবা ফৌরেল লৌফম অসিগী মনুংদগী এরিয়া ১.১২ একর চাউবা ফৌরেল লৌফম অসিগী পাট্টাদার মৃ: ওইখ্রে। অদুনা মৃ: ওইখ্রবা পাট্টাদারগী মিংদা লৈবা লম অসিগী মিং (নমা) ওনবীরো হায়না মথক্তা পীরিবা দরখাষ্টকারি অসিনা উক্ত কোর্টতা দরখাষ্ট থারক্লে। অদুনা লম অসিগা মরী লৈনবা মীওইশিংনা পাউচে অসিনা ফোঙবা নুমীৎতগী নুমীৎ ৭ (তরেৎ) নিগী মনুংদা উক্ত কোর্ট অসিদা আপতি তৌরবা য়াগনি। মতুংদা লাকপা আপতি লৌজরোই। উক্ত কোর্টকী হৌনবী মতুংইন্না মখা কেস চথগনি।

HL-B/6774/09 — *Sd/-* **Sub-Deputy Collector**,Moirang