মালেমগী ক্রিকেটকী লম্‌দা রেকোর্দ কয়া থমদুনা মমিং লৈরবা শান্নরোয় অমা ওইরিবা মশাগী চহী ৪৮ শুগদৌরিবা হন্দক্তা কোভিদ-১৯ পোজিটিভ ওইরুবদগী হোস্পিটালগী চেকশিন থৌরাংশিং লৌখৎতুনা ময়ূমদা হল্লক্লবা সচিন তেন্দুলকর

হৌখিবা চয়োলদা লীগ ৱানগী মেটচ অমদা লিলগী শান্নরোয় ১গা মুক্লরুবদগী য়েল্লো কার্দ অনী ফংদুনা মখা তাবা লীগ ৱানগী গেম ২ শান্নবা য়াররোইদবা ফ্রান্সকী মকোক থোংবা ফুটবোল ক্লব অমা ওইরিবা পেরিস সেন্ট জর্মেনগী শান্নরোয় নেমার

## কিলিয়ান মাপেগী পাঞ্জল ২না বেয়র্ন ম্যুনিকপু পেরিস সেন্ট জর্মেননা অহানবা লেগতা ৩-২দা থোইখ্রে, চেলসিসু মায় পাকখ্রে

UEFA CHAMPIONS LEAGUE

বর্লিন, এপ্রিল ০৮ (এজেন্সী): য়ুরোপকী ফুটবোল ক্লবশিংগী খ্বাইদগী থাক ৱাংবা ফুটবোল টুর্নামেন্ট ওইরিবা চেম্পিয়ন্স লীগকী ঙরাং অথেংবদা শান্নখিবা অহানবা লেগকী ক্বার্টর ফাইনেল মেটচ অমদা ফ্রান্সকী ক্লব পেরিস সেন্ট জর্মেনগী কিলিয়ান মাপেগী পাঞ্জল ২না টুর্নামেন্ট অসিগী মমাংগী চেম্পিয়ন জর্মনিগী বেয়র্ন ম্যুনিকপু ৩-২দা থোইখ্রে। অদুগা অতোপ্পা মেটচ অমদনা ইংলেন্দগী ক্লব চেলসিনা পোর্টুগালগী এফ সী পোর্টোবু ২-০দা থোইবা ঙমখ্রে।

মমাংগী চেম্পিয়ন জর্মনিগী বেয়র্ন ম্যুনিকনা মখোয়গী হোম গ্রাউন্দ ওইরিবা আলিয়ান্স এরেনাদা য়ূম্বু ওইদুনা ফ্রান্সকী পেরিস সেন্ট জর্মেনগা লম্বা তৌনখি। মেটচ অদুগী হৌরকপা শুপ্লগী মিনট ৩ শুরকপদা পেরিস সেন্ট জর্মেনদা শরুক য়ারিবা ব্রাজিলগী মমিং লৈরবা শান্নরোয় নেমারনা পীরকপা বোল অমদা অশোয়-অঙাম য়াওহন্দনা টিম অদুদা শরুক য়ারিবা কিলিয়ান মাপেনা অহানবা পাঞ্জল অদু চল্লগা ১-০দা মাঙজিল থাখি।

মখা তানা বেয়র্ন ম্যুনিকক্কী শান্নরোয়শিং অদুবু নমখায়দুনা পুশিল্লকখিবা বোল অমদা পেরিস সেন্ট জর্মেনগী অহানবা পাঞ্জল চনবদা প্লেমেকর ওইখিবা নেমারনা অমুক হন্না পীরকপা বোল অমদা শান্নবগী ২৮শুবা মিনটতা টিমমেট মার্কিনোজনা পাঞ্জল ১গা চল্লগা ২-০দা হেন্দুনা লৈখি।

শান্নবগী অহানবা হাফ লোইগদবা মতম য়ামশিল্লক্তুবা ৩৭শুবা মিনটতা বেয়র্ন ম্যুনিকক্কী বেঞ্জামিন পাবাকনা পীবা বোল অমদা এরিক মোটিংনা পাঞ্জল ১ চল্লগা ১-২দা অহানবা হাফ অদু বেয়র্ন ম্যুনিক শোথদুনা লৈখি।

অনীশুবা হাফ শান্নরকপা ১৫শুবা মিনটতা বেয়র্ন ম্যুনিকক্কী মায়কৈদগী জোসুৱা কিমিসনা পীরকপা বোলদা থোমাস ম্যুলরনা ইক্কেলাইজর অদু ৬০শুবা মিনটতা চনখি। অদুবু পেরিস সেন্ট জর্মেনগী মায়কৈদগী ৬৮শুবা মিনটতা এঞ্জেল দি মারিয়ানা পীরকপা বোলদা টিম অদুগী অহানবা পাঞ্জল চনবা ঙমখিবা কিলিয়ান মাপেনা পাঞ্জল ১গা চল্লগা মেটচ অদু মখোয়না ৩-২দা থোইখি।

পোর্টুগালগী ফুটবোল ক্লব এফ সী পোর্টোনা য়ূম্বু ওইরগা মখোয়গী হোম গ্রাউন্দ সানচেজ পিজৱান ষ্টেদিয়মদা ইংলেন্দগী ক্লব চেলসিগা শান্নখিবা মেটচ অদুদা মখোয় ০-২দা মায়থীখি।

মেটচকী অহানবা পাঞ্জল অদু চেলসিগী মায়কৈদগী ৩২শুবা মিনটতা জোর্গিনোনা পীরকপা বোলদা মেসন মাউন্টনা চনবা ঙমখিবনি। অহানবা হাফ অদু চেলসিগী পাঞ্জল অদুনা লোইশিনখি। অনীশুবা হাফকী অয়াম্বা শরুক টিম অনীমক অকনবা লম্বা তৌনদুনা পাঞ্জল চন্নবা ঙমদনা লৈখি। অদুবু শান্নবা লোইগদবা মিনট ৫ ৱাৎলিঙৈদা চেলসিগী মায়কৈদগী বেন চিলৱেলনা পাঞ্জল ১ চল্লগা ক্বার্টর ফাইনেলগী অহানবা লেগ অদু ২-০দা থোইবা ঙমখি।

## নেরোকানা ত্রাওবু থোইখ্রে, ক্লাসা এফ সী অমসুং সগোলবন্দ য়ুনাইটেদ দ্রো চৎখ্রে

ইম্ফাল, এপ্রিল ০৮ (ঐচ এন এস): খুমুকচম জয়কিষননা স্পোন্সর তৌদুনা ওল মণিপুর ফুটবোল এসোসিএসন (অম্ফা)না শীং দুনা লম্লোং থোংখোঙদা লৈবা আর্টিফিসল টর্ফ গ্রাউন্দদা চথরিবা ১৪শুবা মণিপুর ষ্টেট লীগ ফুটবোল টুর্নামেন্ট ২০২১গী ঙসি শান্নখিবা ১৩শুবা মেটচতা নেরোকা এফ সীনা ত্রাও এফ সীবু ২-১দা থোইখ্রে। অদুগা ১৪শুবা মেটচতা ক্লাসা এফ সী অমসুং সগোলবন্দ য়ুনাইটেদ দ্রো চৎখ্রে।

নেরোকা এফ সী অমসুং ত্রাও এফ সীগা লম্বা তৌনখিবা মেটচ অদুগী হৌরকপা ঙল্লিঙৈ ৭শুবা মিনটতা নেরোকা এফ সীগী মায়কৈদগী জর্সি নম্বর ১৭ এম দি অরুৱাস খাননা পাঞ্জল ১ চন্দুনা ত্রাও এফ সীবু মখোয়না মাঙজিল থারগা লৈখি।

পনবা য়াই, নেরোকা এফ সী অমসুং ত্রাও এফ সী ইন্দিয়াগী আই লীগতা শান্নবা টিম ঙাক্তনি। অদুবু হন্দক্কী সিজন অসিদা নেরোকা এফ সী খ্বাইদগী মমৈদা লৈহৌবদগী আই লীগতগী রেলিগেট তৌরগা সেকেন্দ দিভিজনদা শান্নগদৌরিবনি। অমরোমদা ত্রাও এফ সী আই লীগকী টাইটল লৌরম্বা য়াবা খূদোংচাবা অমা অরোইবা লীগ মেটচতা ফজবা ঙমখিদবদগী অহুমশুবা পোজিসন তাহৌখিবনি।

ঙসিগী মেটচ অদুদা পাঞ্জল অমা মাঙজিল থাবা ঙম্লবা নেরোকা এফ সীগী মায়কৈদগী অহানবা হাফ অদুগী ৩৩শুবা মিনটতা টিম অদুগী মায়কৈদগী জর্সি নম্বর ২৮ এন মংলেমনা পাঞ্জল ১গা চল্লগা ত্রাও এফ সীবু ২-০দা মাঙজিল থারগা লৈখি। অহানবা হাফ অদু লোইগদবা মতম য়ামশিল্লক্তুবা অদুদা ত্রাও এফ সীগী মায়কৈদগী অকনবা মওংদা পাঞ্জল হন্দোক্লবা হোৎনরকখি। অদুবু মখোয়না শান্নখিবা অদু পাঞ্জল চনবগী খূদোংচাবা অমত্তা ফংদনা অহানবা হাফ অদু ০-২দা শোথরগা লৈখি।

মেটচ অদুগী অনীশুবা হাফ হৌরকপদা ত্রাও এফ সীগী মায়কৈদগী অকনবা লাল্লোং চথদুনা অহানবা হাফকী শোথখিবা পাঞ্জল ২ হন্দোক্লবা শান্নরকখি। নেরোকা এফ সীগী মায়কৈদগী টিম অদুগী দিফেন্দরশিংনা ত্রাও এফ সীগী এটেকশিং অদুনীংথিনা ঙাকথোক্তুনা শান্নবা ঙমখি।

শান্নবগী ৬৭শুবা মিনটতা য়াম্না কন্না হোৎনখিবা ত্রাও এফ সীগী মায়কৈদগী জর্সি নম্বর ১১ এম জেটলিনা পাঞ্জল ১ চন্দুনা শোথখিবা পাঞ্জল ২গী মনুংদা ১ হন্দাকপা ঙমখি। মখা তারকপা মেটচকী লোইশিল্লকপদা ত্রাও এফ সীনা ফনা কন্না হোৎনরবসু ইক্কেলাইজর ফংবা ঙমদনা ১-২দা মায়থীবা নংখি।

টুর্নামেন্ট অসিগী ঙসি শান্নখিবা ১৪শুবা মেটচতা ক্লাসা এফ সী অমসুং সগোলবন্দ য়ুনাইটেদ লম্বা তৌনবদা টিম অনীগী শান্নরোয়শিংনা হেঞ্জিন্নবা ঙম্লদবদগী পাঞ্জল অমত্তা চন্নবা ঙমদনা দ্রো চৎখি।

## ইন্দিয়াগী নুপীগী ফুটবোল টিমনা শান্নবা ফ্রেন্দলি মেটচতা বেলারুসকী মখূৎতা পাঞ্জল ১-২দা মায়থীবা নংখ্রে

টাস্কেন্ট, এপ্রিল ০৮ (এজেন্সী): ইন্দিয়াগী নুপীগী ফুটবোল টিমনা লৈবাক অসিদা পাঙথোক্কদৌরিবা কুমজা ২০২২ এ এফ সী এসিয়ন ৱিমেন্স ফুটবোল টুর্নামেন্টকী শেম শাবা ওইনা য়ুরোপতা ফ্রেন্দলি মেটচ শান্নবগী মনুং চন্না ঙরাং বেলারুসকা শান্নখিবা মেটচ অদু পাঞ্জল ১-২দা মায়থীবা নংখ্রে।

নীংশিংবা য়াই, ইন্দিয়াগী নুপীগী ফুটবোল টিম অসিনা উজ বেকিষ্টানগী কোনুং টাস্কেন্টতা মমাংদা শান্নখিবা অহানবা ফ্রেন্দলি মেটচ অদু য়ূম্বু উজবেকিষ্টানগী মখূৎতা অকনবা লম্বা মায়োক্লরবা মতুং পাঞ্জল ০-১দা মায়থীবা নংখিবনি।

ঙরাংগী মেটচ অদুসু ইন্দিয়াগী মায়কৈদগী য়াম্না কন্না হোৎনদুনা মখোয়দগী ফিফাগী রেঙ্কিংদা হন্থনা লৈরিবা টিম অমা ওইরিবা বেলারুসকা লম্বা তৌনবদা পাঞ্জল ১-২দা মায়থীবা নংখি।

বেলারুসকী মায়কৈদগী সুপো নাটাসিয়ানা পেনাল্টি অমগী মতেংদা পাঞ্জল ১ চন্দুনা মাঙজিল থাখি। মখা তারকপা মেটচ অদুগী লম্বাদা বেলারুসকী অতোপ্পা শান্নরোয় পিলিপেনকা হানানা অহেনবা পাঞ্জল ১গা চন্দুনা ইন্দিয়াবু ২-০দা হেন্দুনা লৈখি।

ইন্দিয়াগী মায়কৈদগী য়াম্না কন্না হোৎনদুনা পাঞ্জল ২ শোথখিবা অদু হন্দোক্লবা হোৎনবদা অৱাবা মায়োক্লখি। মেটচ অদু লোইশিল্লমদাইদা ইন্দিয়াগী মায়কৈদগী সঙ্গিতা বাস্ফোরনা চনখিবা পাঞ্জল অদুনা শোথখিবা পাঞ্জল ১ হন্দোকপা ঙমখ্রবসু মেটচ অদু লোইশিল্লকপা ফাওবদা ইক্কেলাইজর ফংবা ঙমদনা বেলারুসকী মখূৎতা ইন্দিয়াগী নুপীগী ফুটবোল টিম অদু ১-২দা মায়থীবা নংদুনা ফ্রেন্দলি মেটচ অনীমক মায় পাকপা ঙমখিদে।

## ন্যু দেল্লীগী নেসনল ষ্টেদিয়মদা হোক্কী মশান্নগী হীরম খূদিংমক কোভিদ-১৯গী অনৌবা ৱেভ লাকপদগী থিংজিনখ্রে

ন্যু দেল্লী, এপ্রিল ০৮ (এজেন্সী): ইন্দিয়াগী কোনুং ন্যু দেল্লীদা লৈবা নেসনল ষ্টেদিয়মদা মফম অদুদা কোভিদ-১৯গী অনৌবা ৱেভ অমা লাকপদগী চেকশিন থৌরাং ওইনা হোক্কী মশান্নগী থবক থৌরম পূম্নমক চয়োল অমগী ওইনা অথিংবা থমখ্রে হায়না স্পোর্টস ওথোরিটি ওফ ইন্দিয়াগী কোচ অমনা ফোঙদোকখ্রে।

স্পোর্টস ওথোরিটি ওফ ইন্দিয়াগী কোচ অমনা ফোঙদোকখিবা ৱারোলদা নেসনল ষ্টেদিয়মদা হোক্কী শান্নরোয় ৩০দগীনা ৩৫ রোমনা মিং চন্দুনা 'কম এন্দ প্লে' স্কিমগী মখাদা মিং চন্দুনা ট্রেনিং চথখিবনি। অদুবু ন্যু দেল্লীদা কোভিদ-১৯গী অনৌবা ৱেভ লাকখিবগা লোয়ননা অনৌবা পোজিটিভ ওইবা কেস কয়া থেংনরকপদগী ষ্টেদিয়ম অদু থিংজিনখিবনি হায়রি।

স্পোর্টস ওথোরিটি ওফ ইন্দিয়াগী ওফিসলসু ওইরিবা কোচ অদুনা ন্যু এজেন্সী অমগা ৱারী শান্নবদা করিগুম্বা মখা তানা ন্যু দেল্লীদা কোভিদ-১৯গী অনৌবা ৱেভনা পোজিটিভ ওইহল্লকপা মশীং হেনগৎলক্লবদি হৌজিক-হৌজিক চয়োল অমগী অথিংবা থমদুনা ষ্টেদিয়ম অদুদা শান্নবগী থবক থৌরম পূম্নমক লেপহল্লিবা অসি মখা তানা অহেনবা চয়োল অমগসু অথিংবা থমগদৌরি হায়না ফোঙদোকখি।

পনবা য়াই, ন্যু দেল্লীগী মেজর ধ্যান চান্দ নেসনল ষ্টেদিয়ম অসি হোক্কীগী ওইনা নেসনল সেন্টর ওফ এক্সলেন্সসু ওইরিবনি। হায়রিবা ষ্টেদিয়ম অসিদা নুপা অমসুং নুপীগী হোক্কী শান্নরোয়শিংনা ট্রেনিং চথরি। অথিংবা অসি লৈত্রিঙৈগী মাংওইননা নুপী শান্নরোয় ২০ য়াওনা অতোপ্পা শান্নরোয় কয়া অমনা শরুক য়াদুনা ট্রেনিং চথদুনা লৈরিবনি।

নীংশিংবা য়াই, হৌখিবা চয়োলদা সেন্টর অসিদা ট্রেনিং চথরিবা শান্নরোয় ৭ কোভিদ-১৯ পোজিটিভ ওইরকপদগী নেসনল সেন্টর ওফ এক্সলেন্স অসি থিংজিনখিবনি। মসিদসু নৎতনা ভোপালদা লৈবা সেন্টরদসু শান্নরোয় অমদি ওফিসল ৩০ কোভিদ-১৯ পোজিটিভ ওইরকপদগী মফম অদুগী ট্রেনিংগী থবক থৌরম পূম্নমক থিংজিন্দুনা লৈখি।

## এস্লি বার্টি অহুমশুবা রাউন্দ য়ৌবা ঙমখ্রে

মিয়ামি, এপ্রিল ০৮ (এজেন্সী): য়ু এস এগী ফ্লোরিদাদা লৈবা মিয়ামিদা পাঙথোকপা চার্লেসষ্টোন টেন্নিস টুর্নামেন্টতা নুপীগী ৱর্ল্ড নম্বর ৱান ওইরিবী ওষ্ট্রেলিয়া মচা এস্লি বার্টি অহুমশুবা রাউন্দ য়ৌবা ঙমখ্রে।

এস্লি বার্টিনা অনীশুবা রাউন্দদা মিসাকি দোইবু ৬-২, ৬-১দা মায়থীবা পীদুনা অহুমশুবা রাউন্দ অদু য়ৌবা ঙমখিবনি। নীংশিংবা য়াই, এস্লি বার্টিনা হৌখিবা চয়োলদা মিয়ামি ওপন টেন্নিস টুর্নামেন্টকী টাইটল লৌদুনা য়াম্না ফজবা মওংদা টুর্নামেন্ট অসিদা শরুক য়ারকখিবনি।

চার্লেসষ্টোনগী টুর্নামেন্ট অসিগী অহানবা রাউন্দ মহাক বাই ফংদুনা অনীশুবা রাউন্দদা জ পানগী শান্নরোয় মিসাকি দোইগা লম্বা তৌনবদা ইকোম কোম্না মায় পাকপা ঙমখিবনি। টুর্নামেন্ট অসি ক্লে কোর্টতা শান্নবা লম্বানি। এস্লি বার্টিনা ক্লে কোর্টতা শান্নবা অসি কুমজা ২০১৯দা ফ্রেঞ্চ ওপন গ্রান্দস্লাম টেন্নিস টুর্নামেন্টকী চেম্পিয়ন ওইখ্রবা মতুং হন্দক্কী অসিনা অহানবা ওইরিবনি। মহাক্কী মশান্না অসিদা ফগৎলকপা কয়া অমা উবা ফংলি।

টুর্নামেন্ট অসিদা শরুক য়ারিবী অনীশুবা সিদেদ য়ু এস এগী সোফিয়া কেনিন অনীশুবা রাউন্দদা অতোপ্পা য়ু এস এগী শান্নরোয় লোরেন দেবিসকা লম্বা তৌনবদা সেট ১-২দা মায়থীবা নংখি। অহানবা সেট সোফিয়া কেনিননা ৬-৪দা থোইবা ঙমখ্রবসু অনীশুবা অমদি অহুমশুবা সেটতা লোরেন দেবিসনা ফজবা হেল্লকপদগী সোফিয়া কেনিনগী সর্ভিস গেম অমমম্ ব্রেক তৌরগা সেট ২ অদু ৬-৩, ৬-৪দা মায়থীবা পীখি।

লোরেন দেবিসনা চার্লেসষ্টোন টুর্নামেন্ট অসিগী অহুমশুবা রাউন্দদা অতোপ্পা য়ু এস এগী শান্নরোয় কোকো গোফকা লম্বা তৌনগদৌরি।

## অৱাবা ফোঙদোকখ্রে

ইম্ফাল, এপ্রিল ০৮(ঐচ এন এস): মতম শাংনা মণিপুর মাষ্টর্স এথলেটিক এসোসিএসনগী শান্নরোয় অমা ওইরম্বী পোরোম্পাৎ থৱানথাবা লৈকাইদগী লৈখিদ্রবী অঙোম নুপীমচানা মশাগী অনাবা অমদগী থা অসিগী ৩দা লৈখিদবদা মণিপুর মাষ্টর্স এথলেটিক এসোসিএসনগী মায়কৈদগী অৱাবা ফোঙদোরক্লি। ঙসি মণিপুর মাষ্টর্স এথলেটিক এসোসিএসনগী মেম্বরশিংনা লৈখিদ্রবীগী ইমুং-মনুংগী অৱাবদা শরুক য়াবগা লোয়ননা ওফিসতা অৱাবা ফোঙদোকপগী মীফম অমা পাঙথোকখ্রে।


ANGELS' COACHING CENTRE
URIPOK POLEM LEIKAI
THE MOST TRUSTED COACHING CENTRE IN THE CITY

ADMISSION OPEN CLASS 10 REVISION Starts on 12th Feb., 2021
FOUNDATION COURSE Class 6 to 10 Starts on 19th February 2021

Reshmi Nandeibam
PITAMBRA ENGLISH SCHOOL
D/o. N. Rishinanda & RK Sanahanbi

It is, indeed, a true fact that Angel's is one of the best and trustworthy coaching institutes in Imphal where we can rely upon for gaining success in the HSLC Examination. Indeed, the facilities provided by Angel's Coaching Institute helped me a lot in gaining this kind of success.
— Reshmi Nandeibam

1ST POSITION 2020

TOPPERS of 2020

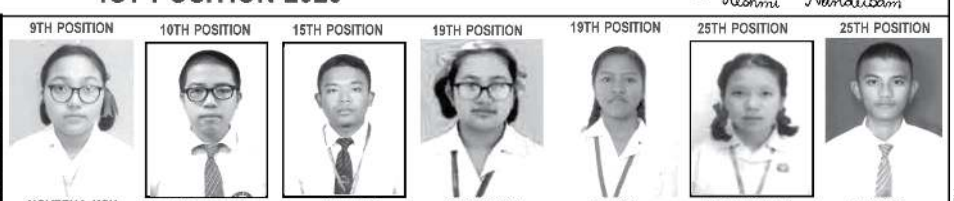

| 9TH POSITION | 10TH POSITION | 15TH POSITION | 19TH POSITION | 19TH POSITION | 25TH POSITION | 25TH POSITION |
|---|---|---|---|---|---|---|
| NOVEENA KSH, D/o. Sarvodayachand, Nirmalabas | CHALTAN Y., S/o. Y. Shantikumar, St. Joseph | TH. JEET, S/o. Th. Rashi, St. Joseph | DHANTHOI S., D/o. S. Homeshor, Nirmalabas | MARY L., D/o. Dr. John P., Little Flower | H. NANDIBALA, D/o. H. Nandalal, Nirmalabas | HENRY O, S/o. O. Kumud, St. Joseph |

| HSLCE 2021 MEGA MOCK TEST | Exam - Time 1p.m. to 4 p.m. | Date | 22/03/2021 | 24/03/21 | 27/03/21 | 03/04/21 | 05/04/21 | 08/04/21 |
|---|---|---|---|---|---|---|---|---|
| | | Sub: | Maths | MIL | S. Sc. | Science | English | Adl. Sub. |

SEPARATE BOARDING FOR BOYS & GIRLS CONTACT : 7628946313 / 9612441824 / 8732022342

HL-B/6894/3/4-31/5

HL-B/6699/23/23-25/5 (all)



MEGA MOCK TEST FOR X AND XII
THE 7TH PREMILINARY SAMPLE OF HSLC AND COHSEM EXAM 2021 – 22
CONDUCTED BY – HUMAN RESOURCE CENTRE

NO EXAM FEE

CASE PRIZE OF 3 LAKHS + SCHOLARSHIP OF ONE YEAR WITH MOMENTO AND CERTIFICATE TO ALL THE POSITION HOLDERS

NO EXAM FEE

LAST DATE OF FORM SUBMISSION – 24TH APRIL 2021.
- QUESTIONS WILL THE SAME PATTERN OF BOSEM & COHSEM EXAM.
- TO AIM IN SCORING HIGHEST MARK IN THE COMING BOSEM & COHSEM EXAM.

FIRST COME FIRST SERVE ONLY 500 STUDENTS EACH INTAKE UNDER SOP GUIDELINE

| CLASS X | | CLASS XII | |
|---|---|---|---|
| SUBJECT | EXAM DATE | SUBJECT | EXAM DATE |
| 1. MATHS | – 26/04/'21 | 1. MATHS | – 25/04/'21 |
| 2. SCIENCE | –28/04/'21 | 2. PHYSICS | – 27/04/'21 |
| 3. ENGLISH | –30/04/'21 | 3. CHEMISTRY | –29/04/'21 |
| 4. SOCIAL Sc. | –02/05/'21 | 4. BIOLOGY | –01/05/'21 |

FORM WILL BE AVAILABLE @ ADVANCED COACHING INSTITUTE
NAGAMAPAL LAMABAM LEIKAI & KWAKEITHEL AKHAM LEIKAI
FOR QUERY : 9862992105


## HUEIYEN LANPAO DAILY CHESS PUZZLE

### PUZZLE NO. 74

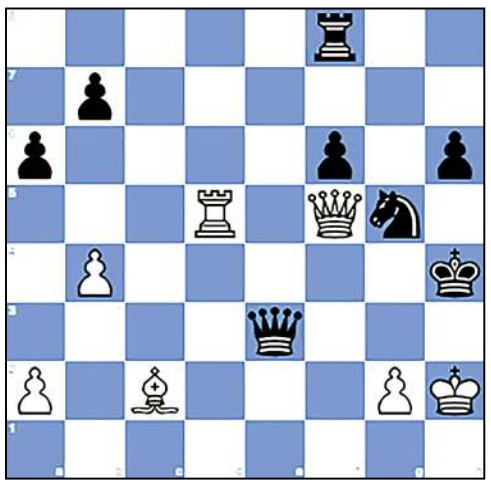

Anand, Viswanathan (2765) - Short,N (2660)
It Dortmund GER (8), 1997.07.12

| | | | |
|---|---|---|---|
| 1.e4 e5 | 2.Nf3 Nc6 | 3.Bb5 a6 | 4.Ba4 Nf6 |
| 5.O-O Be7 | 6.Re1 d6 | 7.c3 Bg4 | 8.d3 Nd7 |
| 9.Be3 Bxf3 | 10.Qxf3 Bg5 | 11.Nd2 O-O | 12.Bc2 h6 |
| 13.Rf1 Nb6 | 14.Rad1 Bxe3 | 15.fxe3 g6 | 16.Qg3 Qg5 |
| 17.Qh3 Kg7 | 18.Rf3 Rg8 | 19.Rdf1 Raf8 | 20.Bb3 Nd8 |
| 21.Nc4 Nxc4 | 22.Bxc4 Qe7 | 23.Rf6 Re8 | 24.Qh4 Rgf8 |
| 25.b4 Qd7 | 26.Bd5 c6 | 27.Bb3 Ne6 | 28.Qg3 Qd8 |
| 29.Qf3 Ng5 | 30.Qg4 d5 | 31.exd5 cxd5 | 32.h4 Nh7 |
| 33.R6f5 f6 | 34.h5 Ng5 | 35.hxg6 Qd6 | 36.d4 Ne4 |
| 37.dxe5 Rxe5 | 38.Rxe5 Qxe5 | 39.Rf5 Qxc3 | 40.Rxd5 Qxe3+ |
| 41.Kh2 Ng5 | 42.Qd7+ Kxg6 | 43.Bc2+ Kh5 | 44.Qf5 Kh4... |

**QUESTION :**
White wins in 4 moves

Puzzle 73 Ans. :
**32.**...h3 Qxh3+ **33.**gxh3 Bb7+ **34.**Qc6 Bxc6+
**32.**...Qxh3+ **33.**gxh3 Bb7+ **34.**Rf3 Bxf3#