ৱিমেন্স হোক্কী ৱর্ল্ড কপ : ইন্দিয়া ন্যু জিলেন্দগী মখূৎতা মায়থীখ্রে, স্পেনগা ক্রোসওভরদা ক্বার্টর ফাইনেল বর্থকীদমক থেংনরগনি

অমষ্টেলভিন, জুলাই ০৮ (এজেন্সী): ইন্দিয়াগী নুপী হোক্কী টিমনা মখোয়গী পুল বিগী অরোইবা মেটচতা ন্যু জিলেন্দগী মখূৎতা ৩-৪দা শগোলশেন নুমিৎকী নুমিদাংদা শান্নখিবা মেটচতা মায়থীখ্রে।

ন্যু জিলেন্দনা পোইন্ট ৭ ফংলগা পুল বিগী ৱিন্নর অদুগা ইংলেন্দনা পোইন্ট ৪ ফংলগা অনীশুবা, ইনি দয়া অমদি চাইনানা পোইন্ট ২/২ ফংনরগা গোল দিফরেন্সতা ৩শুবা পোজিসন তাবা ঙমখ্রে।

টুর্নামেন্ট ফোর্মেটকী মতুংইন্না পুল ৪গী তোপ টিম ৪না দাইরেক্ট ক্বার্টর ফাইনেল ক্বালিফাই ওইরগা অনীশুবা অমদি অহুমশুবা তাবা টিমশিংনা ক্রোসওভর মেটচশিংদা শরুক য়াদুনা তোপ টিম ৪না ক্বার্টর ফাইনেল চঙগদবনি।

ইন্দিয়ানা পুল সীগী অনীশুবা মফম কনখিবা স্পেনগা ক্রোসওভর মেটচতা টেরেসাদা নোংমাইজিং নুমিৎতা থেংনরগনি।

কো-হোষ্ট নেদরলেন্দস, ন্যু জিলেন্দ, অর্জেন্টিনা অমদি অষ্ট্রেলিয়া মখোয়-মখোয়গী পুলশিংগী তোপ টিম ওইদুনা দাইরেক্ট ক্বার্টর ফাইনেল ক্বালিফাই ওইখ্রে।

ইন্দিয়া অমদি ন্যু জিলেন্দ অনীনা শগোলশেন নুমিৎকী নুমিদাংদা শান্নখিবা মেটচতা ইন্দিয়ানা অপীবা মতমগী শান্নবদা পূন্না পেনাল্টি কোর্নর ১৫ ফংবদা ১ গোল ওন্থোকপা ঙমখি।

শান্নখিবা মেটচ অসিদা ইন্দিয়ানা লালরেমসিয়ামিগী মতেংদগী বন্দনা কটারিয়ানা শান্নবা হৌরকপগী ৪শুবা মিনটতা গোল ওন্থোক্লুনা লীদ তৌরমখিবনি। অতোপ্পা ইন্দিয়াগী গোলশিং অদু লালরেমসিয়ামি অমদি গুরজিৎ কোরনা শান্নবগী ৪৪ অমদি ৫৯ শুবা মিনটতা চনখি।

ন্যু জিলেন্দগী গোলশিং অদুনা ওলিভর মেরিনা শান্নবগী ১২ অমদি ৫৪ শুবা মিনটতা গোল ২ অদুগা তেসা জোপ অমদি ফ্রান্সিস দেভিসনা শান্নবগী ২৯ অমদি ৩২ শুবা মিনটতা গোল অমমম্ চন্দুনা ইন্দিয়াবু ৪-৩দা মায়থীবা পীখিবনি।

রামনারায়ন ষ্টেট চেছ টুর্নামেন্ট
ধনবিরনা টেবলগী মকোক্তা লৈরি

ইম্ফাল, জুলাই ০৮ (ঐচ এন এস): জুভেনাইল ক্লব সগোলবন্দ তেরা সাপম লৈরক্পা শীন্দুনা ক্লব অসিগী শঙলেন্দা চথরিবা ৫শুবা খুরাইজম রামনারায়ন শাস্ত্রি মেমোরিএল ষ্টেট লেভেল ওপন চেছ টুর্নামেন্টকী ঙসি ৮শুবা রাউন্দ লোইবা ফাওবদা য়াম্লেম ধনবিরনা পোইন্ট ৭.৫ অদুগা আর কে ভোগেননা পোইন্ট ৬.৫ ফংদুনা টেবলগী অহানবা অমদি ২শুবা মফমদা লৈরি।

শান্নরোয় ৪- কে ঐচ সঞ্জয়, টি ঐচ রাজেন, এস লোরেন্স অমদি এন হেরোজিৎনা পোইন্ট ৬/৬ ফংলগা টেবলগী অহুমশুবা মফমদা লৈরি।

৮শুবা রাউন্দগী ঙসি অয়ূক টেবল নম্বর ১দা শান্নখিবা মেটচতা য়াম্লেম ধনবিরনা টি ঐচ সুনাচান্দবু মায়থীবা পীখি। টেবল ২দা আর কে ভোগেন অমদি এল লালগোপাল দ্রো ওইদুনা পোইন্ট তঙ্খায়-তঙ্খায় য়েন্নখি।

অতোপ্পা টেবলশিংদা কে ঐচ সঞ্জয়না ঈ শশিকান্ত, পি ঐচ রাজেননা শাদোকপম প্রেমজিৎ, এস লোরেন্সনা কে পোইরৈখোম্বা মৈতে অমদি এন হেরোজিৎনা এন পারিবু মায়থীবা পীখি।

অতোপ্পা ঙসিগী মেটচশিংদা ও নিংথেম, আর কে দত্ত, রোক্কি, ঈ জিক্সন, কে ঐচ প্রেমচন্দ্র, বিট ইরোম, ঙাংৱাংকু খোইস্নাম, এল শ্যামকিশোরনচিংবা মায় পাকখি।

টুর্নামেন্ট অসিগী থাংজ নুমিৎতা মেটচ লৈরোই অমদি অরোইবা রাউন্দগী মেটচ নোংমাইজিং নুমিৎকী অয়ুক্তা শান্নরগনি।

টুর্নামেন্ট অসিগী লোইশিনবগী থৌরম্না নুমিৎ অসিমক্কী নুংথিল পুং ২দা পাঙথোক্কনি। লোইশিনবগী থৌরমদা পাৎসোইগী এম এল এ সাপম কুঞ্জকেশ্বরনা অথোইবা মীথুংলেন, জুভেনাইল ক্লবকী প্রসিদেন্ট খুরাইজম মোহোননা থৌরম মপূ অদুগা সাপম লৈকাই গ্রাম পঞ্চায়টকী প্রধান অথোকপম বিশ্বরজিৎ, ট্রষ্টকী প্রসিদেন্ট খুরাইজম বনিকান্ত, মণিপুর য়ুনিভর্সিটিগী স্কুল ওফ সাইন্সেসকী হান্নগী দিন এ কে মনিহার, দিরেক্টোরেট ওফ সেন্সস ওপরেসন্সকী রিটায়র্দ জেইন্ট দিরেক্টর আর কে চৌরজিৎ অমদি মণিপুর চেছ এসোসিএসনগী সেক্রেটরি সুখাম ধনচন্দ্রনা অখন্নবা মীথুংলেনশিং ওইনা শরুক য়াগনি।

এম এন সী এ এলিট
অল-অমিননা সাইক্লোন মায়থীবা পীখ্রে

ইম্ফাল, জুলাই ০৮ (ঐচএনএস): মণিপুর ক্রিকেট এসোসিএসননা শীন্দুনা চথরিবা ৬শুবা এম এন সী এ দল্লিয়ু প্রহ্লাদ অমদি দল্লিয়ু রমানন্দ এলিট টুর্নামেন্টকী ঙসি লুৱাংপোকপা ক্রিকেট ষ্টেদিয়মদা শান্নখিবা গ্রুপ বিগী মেটচ অমদা অল-অমিন লিলোংনা সাইক্লোন থাংমৈবন্দবু রন ৩দা মায়থীবা পীখ্রে।

অল-অমিননা পূন্না মেটচ ৫ শান্নবদা ৪ মায় পাক্লগা ১ মায়থীদুনা পোইন্ট ৮ ফংলগা গ্রুপ বিগী টেবলগী ২শুবা অদুগা সাইক্লোননা পূন্না মেটচ ৪ শান্নবদা ৩ মায় পাক্লগা ১ মায়থীদুনা পোইন্ট ৬ ফংলগা ৩শুবা মফমদা লৈরি।

শান্নখিবা মেটচ অসিদা অল-অমিননা টোস ঙমদুনা অহানবা বেটিং তৌবদা ওভর ৩৪.৩দা ৱিকেট লোইনা তুদুনা রন ১৫৪ লৌবা ঙমখি।

মদুগী পাউখুমদা অনীশুবা ইন্নিংসতা বেটিং তৌখিবা সাইক্লোননা দি এল এস মেথদকী মতুংইন্না ওভর ৩৪.১দা হন্থদুনা টার্গেট রন ১৫০ ওইখি অদুবু অপীবা ওভর লোইবা ফাওবদা ৱিকেট ৮ তুরগা অপীবা টার্গেট য়ৌবা ঙমদনা রন ১৪৬ লৌদুনা অল-অমিনগী মখূৎতা রন ৩দা মায়থীখি।

মেটচ অদুদা অহানবা ইন্নিংসকী বেটিং তৌখিবা লিলোংগী বেটসমেন এম দিবসির রহমননা বোল ৬৯দা রন ৬১ অদুগা অনীশুবা ইন্নিংসতা বেটিং তৌখিবা সাইক্লোনগী বেটসমেন লোংজম রোনাল্দ মৈতৈনা বোল ৪৫দা রন ৩৪ অমদি নর্সিং য়াদবনা বোল ৪৫দা রন ৩৩ লৌবা ঙমখি।

মেটচ অদুদা থাংমৈবন্দগী বোলর কিষন লাইশ্রমনা ওভর ৭ লংবদা ৱিকেট ৩ লৌদুনা খ্বাইদগী ফজবা বোলিংগী পর্ফোর্মেন্স পীবা ঙমখি। মেটচ অসিদা রাশিকুমার অমদি সেরাম কেরজিৎনা অম্পায়র ওইনা শরুক য়াখি।

লোইশিল্লকপদা অল-অমিনগী এম দি বাসির রাহমননা অহানবা ইন্নিংসকী বেটিং তৌবদা বোল ৬৯দা রন ৬১ লৌদুনা মেন ওফ দি মেটচকী মনা ফংবা ঙমখি।

টুর্নামেন্ট অসিগী মখা চথরকপা ওইনা থাংজ নুমিৎতা গ্রুপ বিগী চেম্প ক্রিকেট ক্লব খাগেমপল্লি অমদি এস সী সী সী শীংজমৈ অনীনা থেংনরগনি।

সুব্রোটো য়ু-১৭ গর্লস ফুটবোল
সেমী ফাইনেল লাইন অপ লোইখ্রে

ইম্ফাল, জুলাই ০৮ (ঐচ এন এস): য়ূঠ এফেয়র্স এন্দ স্পোর্টস মণিপুরনা শীন্দুনা খুমন লম্পাক আর্টিফিসল টর্ফ গ্রাউন্দদা চথরিবা ষ্টেট সুব্রোটো মুখর্জী ফুটবোল টুর্নামেন্ট অন্দর-১৭ গর্লসকী ঙসি গ্রুপকী লীগ মেটচশিং লোইশিনখিবগা লোয়ননা টিম ৪না সেমীফাইনেলগীদমক শেম শাবা লোইখ্রে।

গ্রুপ এগী ৱিন্নর মধুমতি গভর্ণমেন্ট হায় স্কুল বিষ্ণুপুরনা গ্রুপ সীগী ৱিন্নর আর কে সনাতোম্বী ভিদ্যালয়াগা অহানবা সেমীফাইনেলদা অদুগা গ্রুপ বিগী ৱিন্নর ৱাঙ্গোই হায় স্কুল ইম্ফাল ৱেষ্টনা গ্রুপ দিগী ৱিন্নর ফ্রী প্রোগ্রেস একাদেমি ইম্ফাল ইষ্টকা অনীশুবা সেমীফাইনেল থাংজ নুমিৎতা থেংনরগনি।

ঙসি অয়ূক শান্নখিবা গ্রুপ এগী অরোইবা মেটচতা মহা য়ুনিয়ন গভর্ণমেন্ট হায় স্কুল চান্দেলনা একলভ্যা মোদেল রেসিদেন্সিএল স্কুল কাংপোকপীবু ১-০দা মায়থীবা পীখি। চান্দেলগী অমত্তা ঙাইরবা মায় পাকপগী গোল অদু মেরিলিননা চনখি।

অতোপ্পা অয়ূক শান্নখিবা গ্রুপ দিগী মেটচ অমদা ইম্ফাল ইষ্টনা উখ্রুলগী শিরোই হায় স্কুলবু ৬-১দা মায়থীবা পীখি।

অতোপ্পা নুংথিল শান্নখিবা গ্রুপ বিগী অরোইবা মেটচতা তুইবোং গভর্ণমেন্ট হায় স্কুল চুড়াচান্দপুরনা দোন বোস্কো হায় স্কুল তমেংলোংবু লাকচনা ২৩-০দা মায়থীবা পীখি।

গ্রুপ সীগী ঙসি নুংথিল শান্নখিবা অরোইবা মেটচতা বুকপী গভর্ণমেন্ট হায় স্কুল ফেরজোলনা আর কে সনাতোম্বী ভিদ্যালয়া জিরিবামবু মায়থীবা পীখি। মেটচ অসিদা টিম অনীনা অপীবা মতমগী শান্নবদা ১-১দা দ্রো ওইবদগী লোগী মতুংইন্না ফেরজোলনা মায় পাকহনখি।

য়ুঠ নেসনল বোক্সিং : লমঙানবা, চোংনৈরেং, গ্রিভিয়া, কুঞ্জরানী অমদি মেলোদি ক্বার্টর চঙখ্রে

ইম্ফাল, জুলাই ০৮ (ঐচ এন এস): চেন্নাইগী কট্টনকুলাথরদা লৈবা এস আর এম য়ুনিভর্সিটিদা চথরিবা ৫শুবা য়ুঠ মেন্স এন্দ ৱিমেন্স নেসনল বোক্সিং চেম্পিয়নশিপতা ষ্টেটকী নুপী বোক্সর অহুম অমদি নুপা অনী পূন্না বোক্সর ৫না মখোয়গী প্রি ক্বার্টর ফাইনেল বাউটশিংদা মায় পাক্লুনা ক্বার্টর ফাইনেল চঙবা ঙমখ্রে।

য়ুঠ মেন্সকী ঙসি শান্নখিবা প্রি ক্বার্টর ফাইনেল বাউট অমদা মণিপুরগী লমঙানবনা মহারাষ্ট্রগী নিরজ রাজভরবু স্প্লিট দিসিজন ৪-১দা মায়থীবা পীদুনা ক্বার্টর ফাইনেল চঙবা ঙমখি।

কাঙলূপ অসিমক্তদা মণিপুরগী চোংনৈরেং কোমনা রাজস্থানগী রাহুল গোরাবু য়ুনানিমস দিসিজন ৫-০দা মায়থীবা পীখি।

অতোপ্পা য়ুঠ ৱিমেন্সকী ঙসি শান্নখিবা প্রি ক্বার্টর বাউট অমদা গ্রিভিয়া হুইদ্রোমনা মধ্য প্রদেশকী পায়লবু য়ুনানিমস দিসিজন ৫-০দ মায়থীবা পীদুনা ক্বার্টর ফাইনেল চঙবা ঙমখি।

নুপীগী অতোপ্পা বাউট অমদা কুঞ্জরানী থাংজমনা উত্তর প্রদেশকী গরিমা চৌহানবু অহানবা রাউন্দদা রেফরিনা কন্টেষ্ট লেপহন্দুনা য়ুনানিমস দিসিজন ৫-০দা মায় পাকখি।

অতোপ্পা বাউট অমদা মেলোদি কিলোংনা টামিল নাদুগী অনুসুয়াভপু চপমান্নবা অহানবা রাউন্দদা রেফরিনা কন্টেষ্ট লেপহন্দুনা মায় পাক্লুনা ক্বার্টর ফাইনেল চঙবা ঙমখি।

এগজিবিসন ফুটবোল মেটচ শান্নখ্রে

ইম্ফাল, জুলাই ০৮ (ঐচ এন এস): লাইবক থীবা নোনে লেন্দ-স্লাইদকী ভিক্টিমশিংগী ফন্দ রাইস তৌবা ওইনা চান্দেল দিষ্ট্রিক্ট পুলিসনা শীন্দুনা দিষ্ট্রিক্ট হেদ ক্বার্টর চান্দেল অমদি চকপীকারোং পুলিস ষ্টেসন অনীগী ওইবা এগজিবিসন ফুটবোল মেটচ অমা ঙসি শান্নখ্রে।

মেটচ অসিদা দিষ্ট্রিক্ট হেদ ক্বার্টর চান্দেলনা চকপীকারোং পুলিস ষ্টেসনবু ৩-১দা মায়থীবা পীখি।

অমরোমদা, চান্দেলগী এস পিনা রিলিফ ফন্দগীদমক দোনেট তৌবীরকপা ময়াম্বু থাগৎপা ফোঙদোরক্লি। মহাক্না মখা তানা এগজিবিসন মেটচ অসিবু পাঙথোক্লবা অচৌবা মতেং পাংখিবা দিষ্ট্রিক্ট স্পোর্টস এসোসিএসন চান্দেলবুসু থাগৎপা ফোঙদোরক্লি।

মেটচ অসিদগী ফন্দ রাইস ওইনা লুপা ১,৩৭,৬৪৯ খোমগৎপা ঙমখি।

থাগৎপা / খ্বাং অমদি পুকচেপ য়াম্না কন্না নারগা অমাংবদা ঈ য়াম্না য়াওরকপা অমদি ঈ দ্রোপ-দ্রোপ তারকপসু য়াওবা, খোঙ হাম্নিংবা মতমদা খাঙবা ঙমদবা খঙহৌদনা হেক্তা হামদোরকপা, খোঙ হাম্বা মতমদা অমাংথোঙ মনুংদগী মপান্দা তাংমুক শাংনা নাম্থুরকপা, খোঙ হাম্বা লোয়রগা মশানা অমুক হঙৎখিবা, খোঙ অহানবা হান্নকপা মতমদা অকনবা ওইনা হান্নগা অমাংথোঙ মপান্দা তৎলগা য়াম্না নাবা ফহনবগী ওজা Zia-Ul-Haque পু থাগৎচরি।

ঐগী হকচাংদা নুংশঙনা য়াম্না কন্না নাদুনা খ্বাং অমদি পুকচেপ য়াম্না কন্না নারগা অমাংবদা ঈ য়াম্না য়াওরকপা, তারকপসু য়াওবা, খ্বাং অমদি পুকচেপ নাদ্রগনা অমাংবদা ঈ য়াওরকপা অমদি ঈ দ্রোপ-দ্রোপ তাবা অদুসু ফখিবা, খোঙ হাম্নিংবা মতমদা কুইনা খাঙবা ঙমদবা, খঙহৌদনা হেক্তা হামদোরকপা, শা-ঙা চাবা য়াদবা, চারগনা অমাংথোঙদা নুংঙাইতবা অমদি পুকচেপ নাবা হৌরকপা, খোঙ হাম্না মতমদা অমাংথোঙ মনুংদগী মপান্দা তাংমুক শাংনা নাম্থুরকপা, খোঙ হাম্বা লোয়রগা মশানা অমুক হঙৎখিবা, মতম খরগী মতুংদা খোঙ হাম্বা মতমদা তাংমুক শাংনা নাম্থুরকপা অদু মশানা হঙৎলু য়াদবা, খুৎনা ইনশিনবা, অমাংথোঙ মপান অকোয়বদু চাওথোরকপা, ফম্বা মতমদসু নাম্থুরকপা অমদি চৎপা মতমদসু নাম্থুরকপা, খোঙ অহানবা হান্নকপা মতমদা অহানবা থোক্লকপা অদুনা অকনবা ওইনা থোক্লক্লগা অমাংথোঙগী মপান্দা খেত্তৎলগা তৎপা, য়াম্না চিকপা অমদি নাবা, কোন্না কোন্না থোক্লকপা অমাংবদু অথোৎপা ওইনা থোক্লপা, খোঙ হাম্না চঙগনি খনবদা হকচাংদা অকিবা অমা পোকপা, অহানবা হান্নকপা খোঙ অদু অকনবা ওইনা থোক্লকপা অদুদা ঙকশম মরী নাবা তৌরম্বা অদু ষ্টেট অমদি নেসনল এৱার্দ ফংলবা **Regd. No. 1591/SR/IW/2019, MD. Zia-Ul-Haque Phusam ☎ 8414825323, 9774274439** দা চৎতুনা লায়েংজরুবদগী ঐগী হকচাংদা লৈরম্বা অনাবশিং অদু মপূগী থৌজালদগী মপুং ফানা ফরে। মরম অসিনা ওজা Zia-Ul-Haque পু থাগৎচরি।

লায়েংফম : 1. Kekru Villa North AOC, Opp. Kekru Pat, Imphal (10 a.m. to 5 pm.)
2. Mayang Imphal, Konchak Makha Leikai. (6 am to 9 am.)
3. Yairipok Bamon Leikai Kabastan Road (Only Wed. & Sat. Open) (10 a.m. to 4pm.)

থাগৎচরিবা : **L. Samsan Singh**
Hiyangthang

HL-B/7692/09

নোর্থ ইষ্ট ৱিমেন্স ফুটবোল টুর্নামেন্ট
অসাম রাইনোস, অরুনাচল ট্রাইগর্স মায় পাকখ্রে

ইম্ফাল, জুলাই ০৮ (ঐচএনএস): অনন্তপুরা স্পোর্টস ইভেন্টস প্রাইভেট লিমিটেদ রাজস্থানগী শেন্থং মখাদা ওল মণিপুর ফুটবোল এসোসিএসননা শীন্দুনা সাই আর্টিফিসল টর্ফ গ্রাউন্দ তাকয়েলদা চথরিবা অহানবা নোর্থ ইষ্ট ৱিমেন্স ফুটবোল টুর্নামেন্টকী ঙসি শান্নখিবা মেটচ অনীদা অসাম রাইনোস অমদি অরুনাচল প্রদেশ টাইগর্স মায় পাকখ্রে।

ঙসি শান্নখিবা অহানবা মেটচতা অসাম রাইনোসনা ত্রিপুরা পাইথোন্সপু ৩-২দা মায়থীবা পীখ্রে। অসামগী মায় পাকপগী গোলশিং অদু পোখিলা বোরানা শান্নবগী ২১ অমদি মেটচ লোইরমদাই ইঞ্জুরি টাইমদা গোল ২ অদুগা সোনিয়ামরক্কা শান্নবগী ১৫ শুবা মিনটতা গোল অমা চনবা ঙমখি।

ত্রিপুরাগী গোল অনী অদুনা সম্পিলি জামাসিয়া অমদি পঞ্চমি দেবনাথনা শান্নবগী ১২ অমদি ৩৮ শুবা মিনটতা চনবা ঙমখি।

অতোপ্পা ঙসি শান্নখিবা অনীশুবা মেটচতা অরুনাচল প্রদেশ টাইগর্সনা মেঘলয়া লিওপার্দসপু ৩-১দা মায়থীবা পীখ্রে। অরুনাচলগী মায় পাকপগী গোলশিং অদু য়ুম্লমলালিনা শান্নবগী ৪৫ অমদি ৬১ শুবা মিনটতা গোল ২ অদুগা কাই রুমিনা শান্নবগী ৭৪ শুবা মিনটতা গোল অমা চনখি।

মেঘলয়াগী অমত্তা ঙাইরবা গোল অদুনা নিসিলিয়া মাজোনা মেটচ লোইরমদাই ইঞ্জুরি টাইমদা চনখিবনি।

টুর্নামেন্ট অসিগী থাংজ নুমিৎতা মণিপুর সঙাইস অমদি নাগালেন্দ ৱাইল্দ হোগ্স থেংনরগনি।

বসন্তকুমার মেমোরিএল ফুটবোল টুর্নামেন্ট
হিয়াই, ৱাই ও এস সী, গোল্ডন, এন্দিভর সেমী চঙখ্রে

ইম্ফাল, জুলাই ০৮ (ঐচএনএস): পোলোইগ্রুপনা শীন্দুনা চিংঙারেল তেজপুরদা লৈবা পোলোই টর্ফ গ্রাউন্দদা চথরিবা অহানবা বসন্ত কুমার মেমোরিএল ৫-এসাইদ ফুটবোল টুর্নামেন্টকী ঙসি শান্নখিবা ক্বার্টর ফাইনেল মেটচশিংদা মায় পাক্লুনা হিয়াই এফ এ-এ অচানবিগৈ, ৱাই ও এস সী খুরাই কোন্সম লৈকাই, গোল্ডন এফএ অমদি এন্দিভর সোক্কর স্কুল সেমীফাইনেল চঙখ্রে।

ঙসি শান্নখিবা অহানবা ক্বার্টর ফাইনেলদা হিয়াই এনা ঙানবা এফ সী-এবু ৬-০দা মায়থীবা পীখি।

হিয়াইগী গোলশিং অদু দিপকনা ২ অদুগা সোমেন্দ্রো, লক্ষীকান্ত, মুসা অমদি অদিত্যানা অমমম্ চনখি।

অনীশুবা ক্বার্টর ফাইনেলদা ৱাই ও এস সী খুরাইনা পোলোই সোক্কর স্কুল তেজপুরবু টাই ব্রেকতা ৬-৫দা মায়থীবা পীখি। টিম অনীনা অপীবা মতমগী শান্নবদা স্কোর ৩-৩দা দ্রো ওইখি। ৱাই ও এস সীগী গোলশিং অদু পুন্সিবনা চনখি অদুগা পোলোই টিমগী গোলশিং অদুনা লমঙানবনা চনখি।

ঙসি নুংথিল শান্নখিবা অহুমশুবা ক্বার্টর ফাইনেলদা গোল্ডন এফ এনা ঙানবা এফ সী-বিবু ৮-১দা মায়থীবা পীখি। মায় পাকপগী গোলশিং অদু সনাতোম্বা, রিটিশ অমদি দেভিদনা ২/২ অদুগা গাইৱাংমৈ অমদি গোল্ডননা অমমম্ চনখি।

অতোপ্পা নুংথিল শান্নখিবা অরোইবা ক্বার্টর ফাইনেলদা এন্দিভর সোক্কর স্কুলনা ইষ্টর্ন স্পোর্টিং য়ুনিয়ন ৱাঙ্খৈবু ৬-১দা মায়থীবা পীখি। মায় পাকপগী গোলশিং অদু চেতননা ৩, মমেশনা ২ অমদি তোমথিননা ১ চনখি।

মুক্না ৱর্কশোপ কম ট্রেনিং কেম্প লোইশিনখ্রে

ইম্ফাল, জুলাই ০৮ (ঐচ এন এস): দিরেক্টোরেট ওফ এদ্যুকেসন (স্কুল)না শীন্দুনা নুমিৎ ৫নিগী ওইবা মুক্না ৱর্কশোপ কম রেসিদেন্সিএল মাস কোচিং কেম্প ফোর হায় স্কুল এন্দ হায়র সেকেন্দরি স্কুল ঙসি খুমন লম্পাক ইন্দোর ষ্টেদিয়মদা লোইশিনখ্রে।

লোইশিনবগী থৌরমদা এদ্যুকেসন এন্দ লো মিনিষ্টর থৌনাওজম বসন্তকুমারনা অথোইবা মীথুংলেন, ওল মণিপুর মুক্না এসোসিএসনগী প্রসিদেন্ট ৱাঙ্খেগী এম এল এ অরুনকুমারনা থৌরম মপূ, এদ্যুকেসন (এস)কী দিরেক্টর এল নন্দকুমারনা অখন্নবা মীথুংলেন ওইনা শরুক য়াখি।

SMART TUTORIAL CENTRE
SINGJAMEI SUPER MARKET
ADMISSION OPEN
WEBSITE: https://smarttutorial.org/
BOSEM/COHSEM/CBSE Separate class
SCIENCE, ARTS & COMMERCE
MEDICAL, ENGINEERING & NDA course for 2023
16th FOUNDATION COURSE 2022 (2nd batch) FOR CLASS IX,X,XI &XII
CLASS START : 27th June, 11st JULY & 18th July 2022
HOSTEL+VAN SERVICE available for both boys & girls
FREE supply of printed questions & answers, weekly exam and MEGA TEST
ALL SUBJECTS
CALL: 8787601123, 03857966211
Experience Teachers from (FORMER & WORKING IN)
CBSE SCHOOL: UNACCO, MARIA MONTESSHRI, KV Lamphelpat, KANAN DEVI & SISHU SIKSHA NIKETAN
BOSEM/ COSHEM: MECI, COMET, XTRA EDGE, HERBERT, IPS & STANDARD ROBERT
HL-B/7641/12/5-9/7

HUEIYEN LANPAO DAILY CHESS PUZZLE

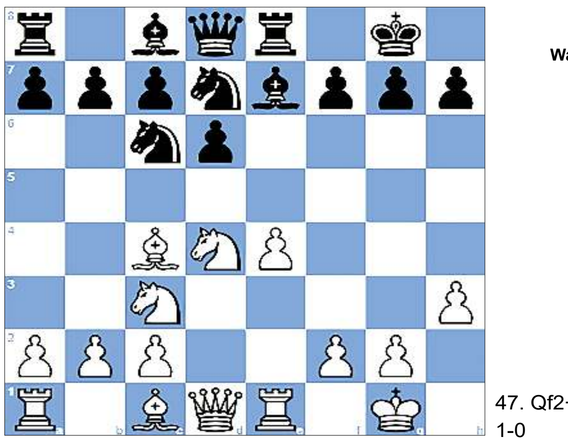

PUZZLE NO. 508

Walther von Holzhausen - Siegbert Tarrasch
Simul, 26b Frankfurt GER, 1912.10.07

1.e4 e5 2.Nf3 Nc6
3.Bc4 Nf6 4.d4 exd4
5.O-O d6 6.Nxd4 Be7
7.Nc3 O-O 8.h3 Re8
9.Re1 Nd7 10. ...

QUESTION :
White to win

Puzzle 507 Ans. :
47. Qf2+ Kh3 48. Qg2#
1-0

IN THE COURT OF SUB-DEPUTY COLLECTOR: BISHNUPUR
Ref. Mutation Case No. 220/SDC/Bishnupur, 2022
Thounaojam Rajivkumar Singh, S/o. (L) Th. Sangai Singh of Nambol Ward No. 6 - Petitioner
-Versus-
Thounaojam Narjit Singh, S/o. (L) Th. Sangai Singh of Nambol Ward No. 6 - O.P.

NOTICE
Bishnupur, the 08/07/2022

Under Section 46(3) of MLR & LR Act, 1960 গী মতুংইন্না খঙহল্লি মদুদি Thounaojam Narjit Singh, S/o. (L) Th. Sangai Singh of Nambol Ward No. 6 তা লৈবগী মিংদা পানবা খুল নং 37-Bishnupur পাট্টা নং 337 (অরিবা), 569 (অনৌবা) সি: এস: দাগ নং 1029 গী 1.33 চাওবা ফৌরেল লৌফম অসি পাট্টাদার মশা মৃতু ওইখ্রে। মরম অসিনা মথক্কী Petitioner গী/শিংগী মিংদা নামা ওনবীরো হায়না দরখাষ্ট থারক্লে। মরম অসিনা লম অসিগা মরী লৈনবা কনাগুম্বশিংনা আপতি তৌনিংবা লৈরবদি পাউচে অসিনা ফোঙবা নুমিৎতগী নুমিৎ ৭ (তরেৎ) নিগী মনুংদা অইবা চেনা দরখাষ্ট থারক্কদবনি, মতুংদা লাকপা ৱাকৎ লৌরোই, কেস মখা চৎথগনি।

Sd/- **Sub-Deputy Collector,**
Bishnupur
HL-P/3275/9

IN THE COURT OF ASSISTANT SURVEY & SETTLEMENT OFFICER, THOUBAL GOVERNMENT OF MANIPUR
Ref: Mutation Case No. 372/AS&SO/TBL, Dt. 27/06/2022
Khundrakpam Brajamohon Singh, S/o. (L) Jatra Singh of Khangabok Part- III. - Applicant
-Vrs-
(Late) Pattadar, Khundrakpam Jatra Singh, S/o. Sekhor Singh of Khangbok - Opp.

NOTICE
Dt. 05/07/2022

Under Section 46(3) MLR & LR Act 1960 গী মতুংইন্না মরী লৈনবা মীওইশিংদা খঙহল্লি মদুদি তহশিল থৌবাল খুল নং ৩৩-খাঙবোক পাট্টা নং ২১৪৮ (অরিবা) পাট্টা নং ৪৬৩ (অনৌবা) দাগ নং ২২১৬ এরিয়া .৮৬২০ হেক্টর চাওবা তাওথবী লৌফম অসিদা নামা পাল্লিবা কো: পাট্টাদার নং ১শুবা খুন্দ্রাকপম যাত্রা সিংহ মৃ: ওইখ্রে। মরম অদুনা কো: পাট্টাদার নং ১শুবগী লম শরুক এরিয়া ০.২৯৯৫ হেক্টর চাওবা লম অসি মৃ: পাট্টাদারগী মচানুপা খুন্দ্রাকপম ব্রজমোহোন সিংহগী মমিংদা নামা পানবীরো হায়দুনা মথক্কী উক্ত কোর্ট অসিদা দরখাষ্ট থারক্লে। মরম অদুনা লম অসিগা মরী লৈনবা মীওইশিংনা য়েৎনিংবা লৈরবদি পাউচে অসিনা ফোঙবা নুমীৎ ৭ (তরেৎ) নিগী মনুংদা মথক্কী কোর্ট অসিদা অইবা চেনা দরখাষ্ট থাদুনা য়েৎলবা য়াগনি। নৎত্রবদি হৌনবী মতুংইন্না কেস মখা চথরগনি। মতুংদা লাকপা আপতি কোর্ট অসিনা লৌরোই।

Sd/- M. Ningthembi Singh
Assistant Survey & Settlement Officer,
Thoubal, Govt. of Manipur
HL-P/3302/9

IN THE COURT OF SUB-DEPUTY COLLECTOR, HEINGANG, IMPHAL EAST
Ref :- Mut. Case No. 569/SDC/Hng/IE/2022
Soibam Brojen Singh, S/o. (L) S. Kanhai Singh of Heingang Makha Leikai -Petitioner (s)
-Vrs-
(Late) Soibam Kanhai Singh, S/o. (L) Ningthoujao Singh of Heingang -O.P. (s)

NOTICE
Dated : 08/07/2022

Under Section 46(3) of MLR & LR Act. 1960 গী মতুংইন্না মরী লৈনবা মীওইশিংদা খঙহঞ্জরি মদুদি ইম্ফাল ইষ্ট তহশিল খুল নং. ১৫-কাইরংদা লৈবা অরিবা পাট্টা নং ১০২ অনৌবা পাট্টা নং ৩০৩ দাগ নং ১২২ এরিয়া .৬০ একর চাওবা ফৌরেল লৌফম অসিগী পাট্টাদার মৃত: ওইখ্রে। মরম অসিনা মথক্কী দংকারী (শিং) অসিদা নামা পানবীরো হায়দুনা S.D.C., Heingang গী কোর্টতা দরখাষ্ট থারক্লে। মরম অসিনা লম অসিগা মরী লৈনবা মীওইশিংনা য়েৎপীনিংবা লৈরবদি পাউচে অসিনা ফোঙবা মতুং নুমীৎ ৭ (তরেৎ)নিগী মনুংদা অইবা চেগা লোয়ননা S.D.C., Heingang গী কোর্ট অসিদা য়েৎলবা য়াগনি। হায়রিবা মতম অসিদগী হেল্লবদি কোর্টকী হৌনবী মতুংইন্না মখা তাবা ৱাকৎ তাদনা কেস মখা চৎথদুনা নামা ওল্লগনি।

Sd/- Sub-Deputy Collector,
Heingang, Imphal East.
HL-P/3271/9

IN THE COURT OF SUB-DEPUTY COLLECTOR: YAIRIPOK
Ref :- Mutation Case No. 239/SDC/YPK/2022.
1. Thangjam Shambi Singh S/o (L) Rabei Singh of Yairipok Bishnunaha.
2. - Do - Noren Singh S/o (L) - do - of - do -
3. - Do - Bhogen Singh S/o (L) Budhi Singh of - do -
4. - Do - Inaocha Meitei S/o (L) - do - of - do - -Petitioners
-Vs-
(L) Thangjam Tonsana Singh S/o (L) Ratan Singh of Bishnunaha. -Opposite Parties

NOTICE
8th July, 2022

Under Section 46(3) of MLR & LR, Act. 1960 গী মতুংইন্না মরী লৈনবা মীওইশিংদা খঙহল্লি মদুদি য়াইরিপোক তহশিল খুল নং ১০২-বিষ্ণুনহা অনৌবা পাটা নং অরিবা ৪৫৭ দাগ নং ৩০৭২ অমসুং ৩০৭৩ এরিয়া মথংশিংনা .১৯৫২ অমসুং .১৯৪০ হেক্তর চাওবা ইঙ্খোল অসিগী পাটাদার থাংজম তোন্সা@তোন্সনা সিংহ পীং মৃ: রতন সিংহ সাং বিষ্ণুনহা অসি মৃতু ওইখ্রে, মরম অদুনা মৃতু পাট্টাদারগী শরুক্তগী দাগ নং ৩০৭৩ অসিগী অপুনবা এরিয়া .১৯৪০ হেক্টর চাওবা ইঙ্খোল অসি মখোয়গী ফংফম থোকপা শোতোনি মখোয়গী মমিংদা পানবীরো হায়না উক্ত কোর্ট অসিদা দরখাষ্ট অমা থাররে মরম অসিনা ইঙ্খোল অসিগী মরীদা য়েৎপীনিংবা লৈরবদি Notice অসিনা ফোংবা নুমিৎতগী পারগা নুমিৎ ৭ (তরেৎ) নি ফাওবগী মনুংদা কোর্ট অসিদা অয়েৎ চে পীশিনবীবগা লোয়ননা মশা হজির ওইগদবনি, মসিগী মতুংদা লাকপা অপতি লৌররোই। হৌনবী মতুংইন্না case মখা চথরগনি।

Sd/- Sub-Deputy Collector,
Yairipok
HL-P/3268/09

IN THE COURT OF SUB-DEPUTY COLLECTOR: YAIRIPOK
Ref :- Mutation Case No. 240/SDC/YPK/2022.
1. Thangjam Tombi Devi W/o (L) Chinglen Singh of Bishnunaha.
2. - Do - Chingkham Singh S/o (L) Chandramani Singh of - do -
3. - Do - Tomba Singh S/o (L) - do - of - do -
4. - Do - Khomdombi Devi D/o (L) - do - of - do - -Petitioners
-Vs-
(L) Thangjam Tonsana Singh S/o (L) Ratan Singh of Bishnunaha. -Opposite Parties

NOTICE
8th July, 2022

Under Section 46(3) of MLR & LR, Act. 1960 গী মতুংইন্না মরী লৈনবা মীওইশিংদা খঙহল্লি মদুদি মথক্তা পল্লিবা applicants শিংনা য়াইরিপোক তহশিল খুল নং ১০২-বিষ্ণুনহা অনৌবা পাটা নং ৪৫৭ দাগ নং ৩০৭২ অমসুং ৩০৭৩ এরিয়া মথংশিংনা .১৯৫২ অমসুং .১৯৪০ হেক্তর চাওবা ইঙ্খোল অসিগী পাটাদার অসি মৃতু ওইখ্রে, মরম অদুনা মৃতু পাট্টাদারগী শরুক দাগ নং ৩০৭২ অপুনবা এরিয়া .১৯৫২ হে: চাওবা ইঙ্খোল অসিগী মনুংদগী শরুক মঙা থোকপিরগা শরুক মরি applicants শিংগী ফংফম থোকপা শোতোনি মখোয় মরিগী মমিংদা নামা পানবীরো হায়না উক্ত কোর্ট অসিদা দরখাষ্ট অমা থাররে মরম অসিনা কনা কনাগুম্বা ইঙ্খোল অসিগী মরীদা য়েৎপীনিংবা য়াওরবদি Notice অসিনা ফোংবা নুমিৎতগী পারগা নুমিৎ ৭ (তরেৎ) নি ফাওবগী মনুংদা কোর্ট অসিদা অয়েৎ চে পীশিনবীবগা লোয়ননা মশা হজির ওইগদবনি, মসিগী মতুংদা লাকপা অপতি লৌররোই। হৌনবী মতুংইন্না case মখা চথরগনি।

Sd/- Sub-Deputy Collector,
Yairipok
HL-P/3268/09

Printed, published and owned by Soubam Niladhaja Singh, published from Sega Road, Thouda Bhabok Leikai, Imphal West-795001, Manipur & printed at M/s. Kangleipak Printers, Sega Road, Thouda Bhabok Leikai, Imphal West-795001, Manipur
Editor : Maibam Dhanabir Meetei, Resident Editor: Dr. Khaidem Athouba; Telephone Nos. 0385-2440771/2445104/2445106, e-mail:hueiyen_lanpao@yahoo.co.in, hueiyen_lanpao@rediffmail.com