মণিপুরদা থোকখিবা তমথীরবা ঈশিং ঈচাউদা অৱাবা নংখ্রবা মীচম মীয়ামদা তেংবাংনবা শলাই হোল্ডিং প্রাইভেট লিমিটেদনা সী এমগী রিলিফ ফণ্ডদা লুপা লাক্ষ ১ কৎপা

/পুক্তা গ্যেষ্ট্রিক কাবা, থবাক নাবা, ঙকশম মরী নাবা, খোঙ হাম্বা নুংঙাইতবা, লেঙজুম অনীমক চীকপা নাবা তৌরগা য়েৎকী শাগন নাম্মা শিথবা, খ্বাঙ নাবা, য়াংলেন শরুদা চিকপা, তাং তাং চিকপা, মসলশিং চিকপা, শাবা ফহনবগী ওজা জিয়া উল-হকপু থাগৎচরি

ঐগী হকচাংদা গ্যেষ্ট্রিক্কা য়াম্না কন্না নাদুনা পুক্তা গ্যেষ্ট্রিক কারগা পুক নুংঙাইতবা, চাবা থকপা য়াদবা, চানিং-থক্লিংবা পোক্তবা, থবাক নাবা, খোঙ য়াম্না লিক্লা হাম্বা, খোঙ হাম্বদসু মতম কুইনা চংবা, ঙকশম মরী নাবা, লেংজুম অনিমক চিকপা নাবা তৌরগা য়েৎকী শাগন নাম্মা শিথবগুম তৌবা, মরক মরক্তা কোক ঙাওবা অমদি চিকপা, য়াংলেন শরুদা চিকপা নাবা, তাং তাং চিকপা, মসলশিং সেৎ সেৎ চিংখায়রগা চিকপা নাবা, ফম্বী পাথবা, নোংমা নোংমগী হকচাং শোন্থরকপা, খ্বাঙ নাবা তৌরম্বা অদু **MD. Zia-Ul-Haque Phusam** ☎ **8414825323, 9615256612** দা চৎতুনা লায়েংজরুবদগী ঐগী হকচাংদা লৈরম্বা অনাবশিং অদু মপুগী থৌজালদগী মপুং ফানা ফরে। মরম অসিনা ওজা **Zia-Ul-Haque** পু হায়নিংঙাই লৈতনা থাগৎচরি।

লায়েংফম ঃ

1. Kekru Villa North AOC, Opp. Kekrupat, Imphal
   10 a.m. - 5 pm.
2. Mayang Imphal Konchak Bazar 6 am to ...?
3. Yairipok Bamon Leikai (Only Wednesday & Saturday Open).

থাগৎচরিবা: **L. INDRAJIT SINGH**
Nongmeibung

HL-B/4086/24/8-24/9

/খৌনাও মনুংদা নাই চারগা য়াম্না থুপ্পা, খৌনাও মরেং মরেং চৎলগা লোক খুবদা তিনকুপ্না তারকপা, ৱা ঙাংবা খুদিংগী চিকপা-নাবা ফহনবগী ওজা কয়ামুদ্দিনবু হায়নিংঙাই লৈতনা থাগৎচরি

ঐ মতম শাংনা তোন্সিন্না য়াম্না কন্না নাদুনা খৌনাও মনুংদা চাথৎলগা ঈ তারকপা, চাক য়োৎথবা ঙমদবা, খৌনাও মনুংদা তিনকুপ্না ব্রি-ব্রি চেল্লগা তৌফম খঙদবা, খৌনাও মনুংদা নাই চারগা য়াম্না থুপ্পা, খৌনাও মরেং মরেং চৎলগা লোক খুবদা তিনকুপ তারকপা, ৱা ঙাওবা খুদিংগী চিকপা-নাবা, খৌনাও মনুংদা হাক্কৎচরগা ৱা ঙাংবা ঙমদবা, হকচাং য়াম্না চোকথরকপা, চাবা থকপা য়াদবা, চানিং থক্লিংবা পোক্তবা তৌরম্বা অদু **এম ডি কয়ামুদ্দিন ফুন্দ্রেময়ুম** ☎ **৮৫৭৫৮১৪৭২০, ৮৪১৩৮৭০০২৭** তা চৎতুনা লায়েংজরুবদগী ঐগী হকচাংদা লৈরম্বা অনাবশিংদু ওপরেসন তৌদনা মপুগী থৌজালদগী মপুং ফানা ফরে। মরম অসিনা ওজা কয়ামুদ্দিনবু পুন্সি চুপ্পগী ওইনা মীয়ামগী সেবা তৌবা ঙম্বা ওইসনু লোয়ননা মহাকপু পাউচেগী থোংদা হন্না হন্না থাগৎচরি।

1. Mayang Imphal Bengoon Leirak Achouba Bazar : 7.00 am to 11.00 am. 2. Hatta Minuthong near Traffic Signal Bazar : 12.00 noon to 5.00 pm.

থাগৎচরিবী : **Ratna Devi Irom**
Haorang Khunou

HL-P/2754/7/9-7/10

DUTTA CLINIC

মালেমগী মমিং লৈরবা নুংশংগী হিদাক ARSHNASAK PILES CAPSULE DUTTA CLINIC তগী ফংবীগনি

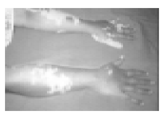

অঙৌবা পকপা :

অঙৌবা পকপশিংনা থোইনা ৱানিংঙাই লৈত্রে। মতম চানা লায়েংলবদি অতৈ অনাবাগুম ফহনবা ঙম্মী। অঙৌবা পকপশিংদুখক অফবা মখলগী হিদাকশিং শিজিন্নদুনা অনাবা মীওইশিং কয়া ফহনবা ঙমখ্রে। অমুক্তং লাকপীদুনা অদোমগী অনাবসু পুংফা ফহনবীয়ু।

তাং-তাং চিকপা :

তাং তাং চিকপা, খ্বাং নাবা, খোঙ খুৎ শিথবা, মশল নাবা, থবাক নাবা, মীহুন কাহেন্না চোংবা, থবাক খেবা অসিনচিংবশিং অসি ঐখোয়গী হিদাক্লা পুংফা ফহনবা ঙম্মী।

নুপাগী প্রোব্লেম :

ফম্বী পাবা, ফম্বী থুনা চৎকনবা, অহিংদা কাছা চৎপা অমদি মপান থোকপা নত্রগা অমাংবদা কাছা লোয়নবা তারবদি ঐখোয়গী হিদাক অসি শিজিন্নবনা ফিনুংদা হাকৎচবা, ফিনুংগী হকচাংগী শক্তি শোন্থরকপা ফহনবা ঙম্মী। সোনোরিয়া, সাইফিলস ইনফটিসিটি হায়রিবা লায়নাশিং অসি পুংফা ফহনবা ঙম্মী। মাংলুরবা পুন্সিগী মহাও হনগৎহল্লকপা ঙম্বা অমদি শোন্থরুরবা ইন্দ্রিগী শক্তিবু অমুক হনগৎহনবা ঙল্লবা পুন্সি শাংদোকহল্লগা মেন পৱার অদোমগীদমক লৈজরে।

নুপীগী প্রোব্লেম :

ফিঙৌ চৎপা থাগী খোংকাপ চাং নাইদবা, মনম নমথিবা, ফিনুংদা হাকৎচবা অসি পুংফা ফহনবা ঙম্মী অমদি ব্রেষ্ট চোন্থবানচিংবা অসি ক্রিম অমদি হিদাক শিজিন্নদুনা ফজহনবা ঙমহল্লি।

নুংশং অমসুং গ্যাস্ট্রিক্কী :

নুংশং ই তাবা, চাথৎপা, পোম্বা, হাকৎচবা, নুংশং কক্লাই অসিনচিংবা নুংশংগী মখলশিং অসি ওপরেসন তৌদনা হিদাক শিজিন্নরগা পুংফা ফহনবা ঙম্মী।

পুক নুংশিৎ কাবা, চাবা থকপা তুমদবা, চানিং থক্লিংবা পোক্তবা, পুক নাবা, খোং হাম্বা নুংঙাইতবা অসিগীদমকসু ঐখোয়গী হিদাক্লা অথুবা মতমদা ফহনবা ঙম্মী।

ডাইবেটিস :

ঐখোয়গী হিদাকশিং অসি শিজিন্নরবদি ডাইবেটিসকী চাং নোংমা নোংমগী হন্থহনবা ঙম্মী অমসুং সেক্স পৱার হেঙ্গৎহল্লি। অদুগা মাংলুরবা পাঙ্গল নৌহৌননা ফংবা ঙমহল্লি।

নাকোং অমসুং সাইনসকী প্রোব্লেম :

না তাবা ৱাৎপা, নাকোং ঙংদুনা লৈবা হান্না করিসু তৌরমদবা নাকোংদা তাবগী চাং হন্থরকপা অমদি নাতোন ফুনবা নপ মহি তাবা, হাকথি তোয়না খনবা, স্বর হোনবা ৱাবা হায়রিবশিং অসি ঐখোয়গী মেদিসিননা ফহনবা ঙল্লে।

অদুগা শম কেনবা, পোক হৌবা, শমজাবী অমদি চহীগা চান্নদনা পোক হৌবা, কোক শাবা হাকৎচবা অসিগীদমকসু অথুবা মতমদা তান্নবীদুনা অদোমগী অৱাবা অদু কোক্কনি।

DUTTA CLINIC (Regd. No. 55503)
Khoyathong Christian Literature House Building
Thangal Bazar Road Khoyathong, Imphal

HL-B/4108/5/9-4/10

CROSSWORD-2528

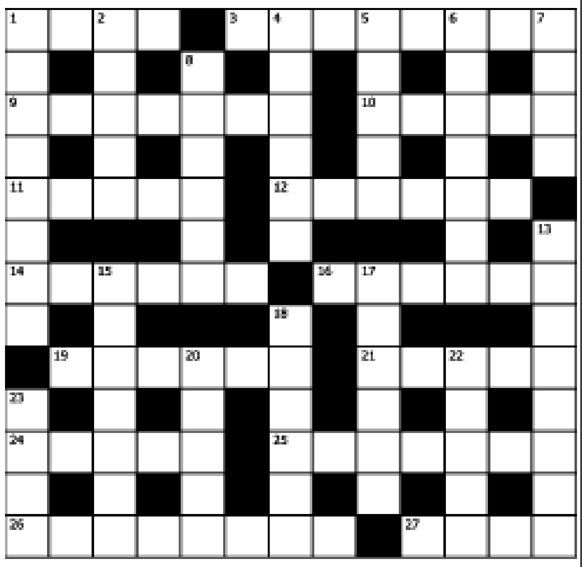

ACROSS

1 Similar (4)
3 Clergyman's house (8)
9 Female warriors (7)
10 Called (5)
11 Swift (5)
12 Stockings (6)
14 Beginning (6)
16 US island state (6)
19 Russian currency unit (6)
21 Hire agreement (5)
24 Stiff (5)
25 Anti-tank gun (7)
26 Maternal (8)
27 Gaming stake (4)

DOWN

1 Vaulting game (8)
2 Rogue (5)
4 Mad (6)
5 Invalidate (5)
6 Pungent gas (7)
7 Whirlpool (4)
8 Container for liquid (6)
13 Able to read and write (8)
15 Notion (7)
17 Burning fiercely (6)
18 In words (6)
20 Move (5)
22 Bedeck (5)
23 Neat (4)

Solution 2527

S	A	P	P	E	R	S		S	T	I	C	K
W		I		N		E		T		N		A
A	B	O	U	T		Q	U	A	L	I	T	Y
D		U		R		U		R		T		A
D	I	S	P	U	T	E		T	H	I	N	K
L				S		L				A		
E	S	T	A	T	E		A	M	B	L	E	D
		R				W		I				R
G	R	A	S	P		H	O	S	T	I	L	E
I		I		R		I		T		R		A
R	A	N	G	O	O	N		A	S	K	E	D
L		E		N		N		K		E		E
S	W	E	D	E		Y	I	E	L	D	E	D

SOLUTION ON NEXT ISSUE

HUEIYEN SUDOKU

Hueiyen Sudoku-2327

		6				9		
			3				6	4
			1		6	7	8	
				5			4	3
	3	4		7		6	5	
1	9			3				
	4	3	5		7			
5	8				2			
		1				4		

Solution-2326

Fill in the empty fields with the numbers from 1 through 9
Every row must contain the numbers from 1 through 9
Every column must contain the numbers from 1 through 9
Every 3x3 square must contain the numbers from 1 through 9

9	4	6	8	2	1	5	7	3
1	7	8	3	9	5	6	4	2
3	2	5	6	4	7	8	9	1
4	8	7	2	1	6	9	3	5
5	9	1	4	7	3	2	8	6
2	6	3	9	5	8	4	1	7
6	1	4	5	3	9	7	2	8
8	3	2	7	6	4	1	5	9
7	5	9	1	8	2	3	6	4

HL-B/4108/5/9-4/10

/ লায়েংজরি UMA AYURVEDIC CLINIC (DR.(VAID) R N GUPTA)

উনশাগী লায়না, অঙৌবা পকপা, নুংশং, গ্যাষ্টিক, ফিনুংগী অনাবশিং, নাকোংগী প্রোব্লেম, শমগী প্রোব্লেম, তাং-তাং চিকপা অমসুং খ্বাং নাবা অসিনচিংবা অনাবশিং

(অঙৌবা পকপা)

হৌজিক অঙৌবা পকপগীদমক থোইদোক্লা ৱানিংঙাই লৈত্রে। অঙৌবা পকপশিংগীদমক্তা অফবা মখলগী হীদাকশিং শিজিন্নদুনা চাউনা মায় পাক্লা লায়েংজরি। উনশাগী মহৌশাগী কুচু মাঙবা নৎত্রগা মখল খুদিংমক্কী উনশাগী লায়নাশিং ফহনবা ঙল্লে। মায়হিং, স্কিন, অজমা, উরিং, মায় চাথৎপা স্কিন দিজিজ লায়েংজরি।

(তাং-তাং চিকপা)

তাং চিকপা, খ্বাং নাবা, খোঙ খুৎ শিথবা, মশল পাবা, খুৎ হায়গৎপা ঙমদবা, থবাক নাবা, মীহুন কা হেন্না চোংবা, থবাক খেবা, শ্বর ফুনবনচিংবগীদমক ৱাবীরুগনু য়াম্না থুনা উনবিয়ু তানবীয়ু।

(দাইবেটিসকী প্রোব্লেম)

দাইবেটিসকী সিমতোম লৈরবদি ৱেৎ হন্থরক্কনি। ফম্বী চাং হন্থর্ক্কনি, মপান তোয়না থোক্কনি, হকচাংগী পাঙ্গল শোন্থারক্কনি। হায়রিবা প্রোব্লেমশিং অসি লৈরবদি অথুবা মতমদা ঐখোয়গী ক্লিনিক্তা লাকপীদুনা তানবীয়ু।

(নুংশং)

নুংশং, ঈ-তাবা, চাথৎপা, পোম্বা, হাকৎচবা, নুংশং কক্লাইনচিংবা নুংশংগী মখলশিং অসি ওপরেশন তৌদনা হীদাক শিজিন্নরগা পুংফ ফহনবা ঙল্লে।

(গ্যাষ্টিক্কী প্রোব্লেম)

পুক নুংশিৎ কাবা, চাব-থকপা তুমদবা, চানিং-থক্লিংবা পোক্তবা, পুক নাবা, খোঙ হান্বা নুংঙাইতবা অসিগুম্বগী প্রোব্লেমশিং অসি লৈরবদি অথুবা মতমদা লাকপীদুনা তানবিয়ু।

নুপা-নুপী অনীগী পুন্সি নুংঙাইনা লেনবা ওইবিয়ু

(নুপাগী প্রোব্লেম)

ফম্বী পাবা, নুপাগী ফম্বী থুনা চৎকনবা, অহিংদা কছা চৎপা, ঈশিং চৎপা অমদি অমাংবগা লোয়ননা কছা চৎপা, ফিনুংদা হাক্কচবা, ফিনুংগী হকচাংগী শক্তি শোন্থবা তারবদি অথুবা মতমদা কন্টেক্ট তৌবিয়ু অমদি উনবিয়ু।

(নুপীগী প্রোব্লেম)

নুপীগী ফিঙৌ চৎপা, থাগী খোংকাপ চাং নাইদবা অদুগা চাং হেন্না নৎত্রগা ৱাৎনা চৎপা, মনম নমথিবা, হকচাং মনুংদা হাক্কচবা ফুরি থুংবা অমদি অতৈ লায়নাশিং ফহনবা ঙল্লে।

(নাকোং অমসুং সাইনসকী প্রোব্লেম)

না তাদবা নাকোংদা ঙংদুনা লৈবা, হান্না করিসু তৌরমদবা নাকোংদা তাবগী চাং হন্থরকপা অমসুং অতোপ্পা মখলগী লায়নাশিং ফহনবা ঙল্লে। সাইনসকী প্রোব্লেম, নাতোন ফুনবা, শ্বর হোনবদা ৱাবা, হকথি তোয়না খনবা, নপ মহী তাবা অসিনচিংবা তৌবিরবদি ঐখোয়গী ক্লিনিক্তা তানবীয়ু।

(শমগী প্রোব্লেম)

শম কেনবা, পোক হৌবা, শমজাবী, চহী চাদনা নৌনা পোক হৌবা, কোক শাবা হাক্কচবা অসিনচিংবা লায়ওংশিং অসিগীসু অথুবা মতমদা তানবীয়ু।

HOW TO GIVE UP WINE

If you or your adict want to give up wine. If you want to return happiness in your family then please use our "VISH MUKTI" Powder. You can give it with meal, vegitables or tea without telling him.

HOW TO CONTROL SUGAR LEVEL

If you want to control diabeties, then please use our sugar nil. Your sugar level will be control very soon. You can give up insulin, price Rs. 210/-

DR.(VAID) R N GUPTA (396),
Khuyathong Road, Kwality Wall Ice Cream
Building 1st Floor, Opposite Senapati Bus Parking,

HL-B/4109/5/9-4/10

ঙসিগী রাশি ফল

অইবা : থিংবাইজম মনিরোতোন সিংহ, জ্যোতিষ শাস্ত্রী, নাগামপাল পাওনম লৈকায়, ইম্ফাল।

তাং ০৯-০৯-২০১৭, থাংজ, লাংবনগী ১৮নি পানবা, অয়ুক্কী পূং ০৯.৩৭ তগী ১৯ নি পানবা, যোগিনি মায়কৈদি মৈরম, অয়ুক্কী পূং ০৯.৩৭ দগী শনথোং

মেষ ঃ মীনা নুংশিবীবা, মরী মতাদগী নুংঙাইজবা পাউ লাকপা, ইচা ইনাওগী মতেং ফংগনি।
লাল্লোল ঃ মীনা শক খঙবীবা, চাওখৎপা লৈগনি।
পাখং-লৈশা ঃ তিন্নবা নুপীদগী কান্নজবা লাক্কনি।
হকচাং ঃ ঈশিং মরীদা নুংঙাইরোই।
কোকচনবা পোৎলমশিং ঃ লৈ অঙৌবা, ঘী।

বৃষ ঃ নীংবগা তৌবগা খেন্নগনি, নুংনাংবা লৈগনি, মরুপ্না য়েক্লবা ওইবা মতাংনি, পুক্লিং ফাথবা ফৈ।
লাল্লোল ঃ অরংবা পোৎ চৈদা কান্নজবা, থবক মফম চাওখৎপা লৈ।
পাখং-লৈশা ঃ নীংবা থুংগনি, লৈরাং লৈনম লৈগনি।
হকচাং ঃ খ্বাঙদা নুংঙাইতবা পীগনি।
কোকচনবা পোৎলমশিং ঃ লৈ অঙৌবা, শঙ্গোম।

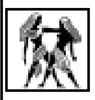

মিথুন ঃ অকাওবা পীবা, মথক থোংবা মীওইদগী খঙহৌদনা কান্নজবা পীরকপা, লম চৎপা পীগনি।
লাল্লোল ঃ চাওখৎকনি, য়েক্লবা য়ামগনি।
পাখং-লৈশা ঃ ৱাখল লৈতাফম খঙলোই।
হকচাং ঃ মীৎ মৈগী শাহুম লৈ।
কোকচনবা পোৎলমশিং ঃ লৈ অঙৌবা, চিনি অঙাংবা।

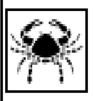

কর্কট ঃ চরক চহিংনবা লৈগনি, খঙহৌদনা পৈশা চৎননবা মরম অমা লাকপা, মখা থাবগা শাওনবা লৈগনি।
লাল্লোল ঃ চরাংনবা লৈগনি, চানবগী পোৎলম কান্নজগনি।
পাখং-লৈশা ঃ পুক্লিং লাংগনি।
হকচাং ঃ মীৎতা নুংঙাইরোই।
কোকচনবা পোৎলমশিং ঃ লৈ অঙাংবা, ঘী।

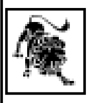

সিংহ ঃ লাংতক্লবা, পোৎমাঙ চৈমাঙ লাকপা, থবক মফমদা অয়েৎপা লাকপা লৈ।
লাল্লোল ঃ ঈশিংগী পোৎথোক্তা চাওখৎকনি।
পাখং-লৈশা ঃ ইকায় নুংশি য়ানগনি।
হকচাং ঃ কোক মায়দা নুংঙাইতবা লৈগনি।
কোকচনবা পোৎলমশিং : লৈ অঙৌবা, চিনি অঙৌবা।

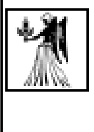

কন্যা ঃ খনবদি লৈগনি পাঙথোকপা ঙমদবা পীরি, শাওনিংবনা অকায়বা ওইরকপা লৈগনি, লমদা চৎপা লৈ।
লাল্লোল ঃ মাঙবনা হেল্লি, চীঞ্জাক্কী থবক কান্নগনি।
পাখং-লৈশা ঃ অশাওবনা মাঙওইনৈ।
হকচাং ঃ শরূ-শিংলিদা নুংঙাইতবা।
কোকচনবা পোৎলমশিং : থোইদিং অমুবা, লৈ অমুবা।

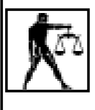

তুলা ঃ থবক্তা চাওখৎপা লৈগনি, শেল চৎপা হেনবা, নুংনাংবা পীবা লৈগনি।
লাল্লোল ঃ য়েক্লবা য়ামগনি, অরু-অনানগী থবক কান্নগনি।
পাখং-লৈশা ঃ মুক্লবা লাক্কনি।
হকচাং ঃ ঙক খৌরি নুংঙাইরোই।
কোকচনবা পোৎলমশিং ঃ লৈ হিগোক, থোইদিং অঙৌবা।

বৃশ্চিক ঃ অৱা-নুংঙাই য়ানগনি, য়ূমগী থবক্তা পুক্লিং লাংগনি।
লাল্লোল ঃ মৈগী পোৎলম কান্নজগনি।
পাখং-লৈশা ঃ লাপ্লম্বনা নকশিন্ননিংগনি।
হকচাং ঃ খোঙদা নুংঙাইরোই।
কোকচনবা পোৎলমশিং ঃ লৈ হিগোক, চাচন্দন।

ধনু ঃ অপাম্বা থবক্তা অয়েৎপা লৈ, মথক থোংবগা মুক্লবা, খোইশাওনবা পীবা ওইরি।
লাল্লোল ঃ থবক্তা অহোংবা লাকপা, হিদাক্কী থবক চানৈ।
পাখং-লৈশা ঃ পুক্লিং লাংবা, ইকায়বা নংগনি।
হকচাং ঃ মচেক ময়া পানবগী শাহুম লৈ।
কোকচনবা পোৎলমশিং ঃ থোইদিং অঙৌবা, লৈ হিগোক।

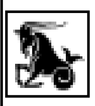

মকর ঃ তৌজরুবা থবক্তা কান্নজগনি, মীনা শন-মান তৌবীবা নুংশিবীবা ওইগনি।
লাল্লোল ঃ অনৌবা থবক লাক্কনি, সনা লূপাগী থবক চাওখৎকনি।
পাখং-লৈশা ঃ ৱাখল মান্নগনি।
হকচাং ঃ মীৎতা নুংঙাইরোই।
কোকচনবা পোৎলমশিং ঃ লৈ অঙৌবা, ঘী।

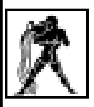

কুম্ভ ঃ মথক থোংবনা চানবীবা, তৌরুবা থবক্তা কান্নজগনি, মরুপ মপাংগী নুংঙাইবা পাউ লৈগনি।
লল্লোল ঃ সনা লূপা, ফীরোলগী থবক কান্নজগনি।
পাখং-লৈশা ঃ ৱাখল মান্নগনি।
হকচাং ঃ ঈশিং মরী নুংঙাইরোই।
কোকচনবা পোৎলমশিং ঃ থোইদিং অঙৌবা, লৈ অঙৌবা।

মিন ঃ চরক চহিংনবা লৈগনি, অকাওবনা পোৎমাঙ-চৈমাঙ লাকপা লৈ, পুক্লিং ফাথবা ফৈ।
লাল্লোল ঃ চাওখৎপা, হিদাক্কী থবক কান্নগনি।
পাখং-লৈশা ঃ চানবা হেনগনি, থাজনগনি।
হকচাং ঃ ঈশিং মরী নুংঙাইরোই।
কোকচনবা পোৎলমশিং ঃ লৈ অঙৌবা, চিনি অঙৌবা।

কোকচনবা পোৎলমশিং ইশানা নীংবা ঈশ্বরদা কৎপীয়ু।
যোগিনী মায়কৈদা অমসুং য়েৎওইনবা মায়কৈদা যাত্রা তৌবা ফত্তে।

JOB BANK

FRIENDS MINI PAONA BAZAR &
KWAKEITHEL BRANCH BELOW UNIFIED ACADEMY
(THE COMPLETE SOLUTION FOR ALL COMPETETIVE EXAMS)

LATEST JOB HIGHLIGHTS

Sl.	Name /Exam	Qual.	Age	Last Date	Centre	Dt. of Exam
1	UPSC CDS	Grad. Pass/ Appearing	2/7/93-1/7/99	08-09-2017	IMPHAL	19-11-2017
2	IB ACIO II	Graduation	18-27	10-09-2017	IMPHAL	Oct. 2017
3	Indian Army Rally	X Passed And Above	17-5-23	18-09-2017	IMPHAL	Oct. 2017
4	CBSE NET	Master Degree 55%/Appeared	20 yrs & above	12-09-2017	IMPHAL	5 Nov. 2017
5	IBPS PO MT Bank	Graduate	20-30	05-09-2017	IMPHAL	Oct. 2017
6	OICL Insurance	Graduate 60% /55% SC,ST	21-30	15-09-2017	IMPHAL	Oct. 2017
7	Indian Coast Guard	10+2 SC with Phy & Maths 50%	1/2/96 - 31/9/2000	04-09-2017		
8	CSIR UGC NET 2017	MSC Passed/ Appeared	20 yrs & above	15-09-2017	IMPHAL	
9	ITBPF TRADESMAN	X Passed	18-23	07-09-2017		

IB ACIO LAST DATE EXTENDED UPTO 10 SEP 2017
LATEST ADMIT CARD
UPSC NDA, SSC STENO & IBPS RRB

HL-B/4099/30/8-29/9

/EMPLOYMENT NEWS

BSNL RECRUITMENT – BHARAT SANCHAR NIGAM LIMITED – 996 JUNIOR ACCOUNTS OFFICER VACANCY – LAST DATE 15 OCTOBER 2017

BSNL Recruitment 2017

Bharat Sanchar Nigam Limited (BSNL) invites application for the post of 996 Junior Accounts Officer on Direct recruitment. Apply Online before 15 October 2017. Qualification/eligibility conditions, how to apply & other rules are given below…

Advt. No. : 10-1/ 2017- Rectt

BSNL Job Details :

Post Name : Junior Accounts Officer

No. of Vacancy : 996 Posts

Pay Scale : Rs. 16400 -40500/-

Circle Wise Vacancies :

Andaman & Nicobar	13 Posts
Andhra Pradesh	72 Posts
Assam	32 Posts
Bihar	22 Posts
Chhattisgarh	19 Posts
Chennai Telecom District	23 Posts
Gujarat	71 Posts
Haryana	36 Posts
Himachal Pradesh	18 Posts
Jammu & Kashmir	16 Posts
Jharkhand	11 posts
Karnataka	62 Posts
Kerala	41 Posts
Kolkata Telecom District	08 Posts
Madhya Pradesh	38 Posts
Maharashtra	135 Posts
North East-I	14 Posts
North East-II	05 Posts
Northern Telecom Region NTR	16 Posts
Odisha	20 Posts
Punjab	61 Posts
Rajasthan	46 Posts
Tamil Nadu	34 Posts
Telangana	19 Posts
Uttar Pradesh (East)	65 Posts
Uttar Pradesh (West)	41 Posts
Uttarakhand	11 Posts
West Bengal	56 Posts

Eligibility Criteria for BSNL Recruitment :

Educational Qualification : M.COM / CA / ICWA / CS from a recognised institution / University.

Nationality : Indian

Age Limit : Minimum & Maximum age limit is 20 to 30 years as on 01.01.2017

Age Relaxation : For SC/ST Candidates 5 years, for OBC Candidates 3 years & For PWD Candidates 10 years

Job Location : All India

BSNL Selection Process : Selection will be made on through online competitive examination.

Application Fee : Candidates belonging to OC/OBC have to pay Rs. 1000/- & Rs. 500/- for SC/ST candidates through Online by using Internet Banking, Credit Card, Debit Card Only.

How to Apply BSNL Vacancy : Interested candidates may apply Online Through the Website http://www.bsnl.co.in/ from 11.09.2017 to 15.10.2017. thereafter website link will be disabled.

Important Dates to Remember :

Starting Date for Submission of Online Application : 11.09.2017

Last Date for Submission of Online Application : 15.10.2017

Important Links :

Detail Advertisement Link : *http://www.externalbsnlexam.com/advertisement/NOTIFICATION_DRJAO_2017.pdf*

Apply Online : *http://www.externalbsnlexam.com/*

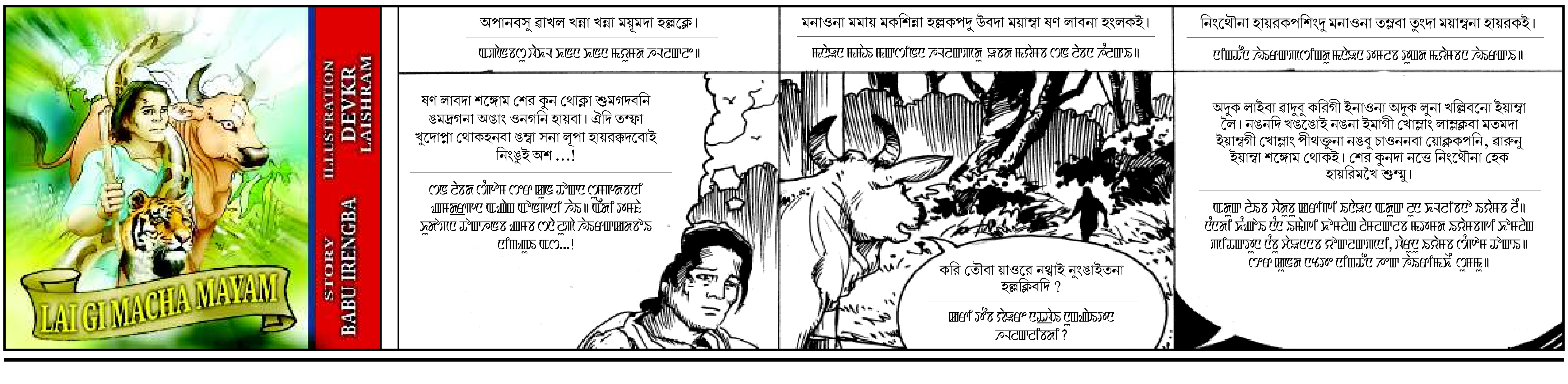

LAI GI MACHA MAYAM
STORY
BABU IRENGBA
ILLUSTRATION
DEVKR
LAISHRAM
অপানবসু ৱাখল খন্না খন্না ময়ূমদা হল্লক্লে।
ষণ লাবদা শঙ্গোম শের কুন থোক্লা শুমগদবনি ঙমদ্রগনা অঙাং ওনগনি হায়বা। ঐদি তম্ফা খুদোপ্না থোকহনবা ঙম্বা সনা লূপা হায়রক্কদবোই নিংঙুই অশ ...!
মনাওনা মমায় মকশিন্না হল্লকপদু উবদা ময়াম্বা ষণ লাবনা হংলকই।
করি তৌবা য়াওরে নথ্বাই নুংঙাইতনা হল্লক্লিবদি ?
নিংথৌনা হায়রকপশিংদু মনাওনা তম্লবা তুংদা ময়াম্বনা হায়রকই।
অদুক লাইবা ৱাদুবু করিগী ইনাওনা অদুক লুনা খল্লিবনো ইয়াম্বা লৈ। নঙনদি খঙঙোই নঙনা ইমাগী খোল্লাং লাম্লক্লুবা মতমদা ইয়াম্বগী খোল্লাং পীথক্তুনা নঙবু চাওননবা য়োক্লকপনি, ৱারুনু ইয়াম্বা শঙ্গোম থোকই। শের কুনদা নত্তে নিংথৌনা হেক হায়রিমখৈ শুন্মু।