১৩শুবা অম্ফা সিনিয়র ৱিমেন্স লীগ

ক্রিপসা, ঈ এস য়ু মায় পাকখ্রে

ইম্ফাল, সেপ্টেম্বর ৮ (ঐচ এন এস):
ওল মণিপুর ফুটবোল এসোসিএসন (অম্ফা) না শীন্দুনা চথরিবা ১৩শুবা অম্ফা সিনিয়র ৱিমেন্স ফুটবোল লীগ ২০২২-২৩ ঙসি অয়ুক লম্লোং থোংখোঙদা লৈবা আর্টিফিসল টর্ফ গ্রাউন্দদা শান্নখিবা মেটচ অনীদা কাংচুপ রোদ য়ং ফিজি কেল এন্দ স্পোর্টস এসোসিএসন (ক্রিপসা) নাওরেমথোং অমদি ইষ্টর্ন স্পোর্টিং য়ুনিয়ন (ঈ এস য়ু) ৱাঙ্খে মায় পাকখ্রে।

ঙসি শান্নখিবা অহানবা মেটচতা ক্রিপসা নাওরেমথোংনা মণিপুর পুলিস স্পোর্টস ক্লব (এম পি এস সী)পু ২-১দা মায়থীবা পীখ্রে।

লাইশ্রম বিবিচানা শান্নবগী ১৬ শুবা মিনটতা ক্রিপসাগী অহানবা গোল চনবা ঙমখি। হেমাম লিঙ্খোইনা মখা তানা শান্নবগী ২৩ শুবা মিনটতা ক্রিপসাগী ২ শুবা গোল চনবা ঙমখি।

অনীশুবা হাফকী শান্নবদা ঙাঙোম বালানা শান্নবগী ৫০ শুবা মিনটতা পুলিস টিমগী অমত্তা ঙাইরবা গোল চনবা ঙমখি।

অমরোমদা, ঙসি শান্নখিবা অতোপ্পা মেটচ অমদা ইষ্টর্ন স্পোর্টিং য়ুনিয়ন ৱাঙ্খেনা আই সী এস এ ইরেংবমবু ১-০দা মায়থীবা পীখ্রে।

ৱাঙ্খেগী কাঙবম অনিতানা শান্নবগী ৩৯ শুবা মিনটতা মেটচকী অহানবা গোল চনবা ঙমখি। মখা তানা টিম অনীনা অনীশুবা হাফকী শান্নবদা গোল হাপচিনবা ঙম্নদবদগী ৱাঙ্খে টিমনা ইরেংবমবু ১-০দা মায়থীবা পীখি।

মেটচ অসিদা রেফরি রোশনী মাইবমনা ঈ এস য়ুগী বুংলোমচিং অমদি ইরেংবমগী ইরোম সোনিবিয়া অনীবু মেটচ লোইরমদাই ইঞ্জুরি টাইমগী ৩শুবা মিনটতা য়েলো কার্দ অমমম্ বৃক তৌখি।

মেরি কোম টি ও পি এস এক্সটেন্সনদগী তোকপা পাল্লে, য়ংষ্টরশিংদা খূদোংচাবা পীনবা সজেষ্ট তৌখ্রে

ন্যু দেল্লী, সেপ্টেম্বর ৮(এজেন্সী):
ৱর্ল্ড চেম্পিয়ন ৬লক ওইবা ঙমখ্রবী ইন্দিয়াগী লিজেন্দরি বোক্সর মেরি কোম চহী অসিগী জুন থাদা বর্মিংহম কমনৱেল্থ গেমসকী ট্রায়ল মনুংদা এন্টেরিয়র ক্রুসিএট লিগামেন্ট (এ সী এল) ইঞ্জুরি ওইবদগী সজ রি পাঙথোক্তুনা থা কয়া কম্পিটিসন লেপ্পুরবা মতুং লৈঙাক্কী টার্গেট ওলিম্পিক্স পোদিয়ম স্কিম (টি ও পি এস) এক্সটেন্সনদগী মহাক্কী মমিং লৌথোকপীনবা মিসন ওলিম্পিক সেলদা হায়জখ্রে।

মণিপুরগী বোক্সর অসিনা চহী ১০ হেন্না মালেমগী ফম্বাক্তা ইন্দিয়াগী লমজিং মৈরা ওইরম্বনি।

মেরি কোমনা ইন্সটাগ্রামদা ইরকপা ৱারোল অমদা মহাক্না মিসন ওলিম্পিক্স সেলদা লাক্কদৌরিবা ওলিম্পিক অসিগীদমক নহা ওইরিবা শান্নরোয়শিং খন্ননবা হায়জ খ্রে। মহাক্না লৈঙাকপুসু মঙোন্দা মথৌ তাবা সপোর্টশিং পীবীবগীদমক থাগৎপা ফোঙদোকখি।

মহাক্না হায়খিবদা, ঐনা খল্লি হৌজিক্তি নহা ওইরিবা এথলিটশিংনা ওলিম্পিক য়াওবা ফংনবা হোৎনরিবা অসি মতেং পাংবগী মতম ওইরে হায়খি।

লৈঙাক্না ২০১৬ ওলিম্পিক্স মাংওইননা লৈবাক অসিগী অফাওবা এথলিটশিংদা অহেনবা মীৎয়েং চঙবা ওইনা পায়খৎখিবা প্রোগ্রাম টি ও পি এস কোর গ্রুপতা নুপী বোক্সর অহুম- মেরি কোম, লোভলিনা বোর্গোহেন অমদি পুজারানীনা শরুক য়ারি। অমরোমদা, দিভলপমেন্ট টিমদা নিখট জারিন, নিতু গনঘস, অরুনধাটি চৌধরি অমদি জস্মিন লম্বোরিয়া য়াওনা নহা ওইরিবা বোক্সর কয়া অমনা শরুক য়ারি।

য়ু এস ওপন : ৱর্ল্ড নম্বর ১ ইগা স্বিওনটেক সেমী চঙখ্রে

ন্যু য়োর্ক, সেপ্টেম্বর ৮(এজেন্সী):
ৱর্ল্ড নম্বর ৱান ইগা স্বিওনটেকনা য়ুনাইটেদ ষ্টেট্ সকী জেসিকা পেগুলাবু ৬-৩, ৭-৬ (৭-৪)দা য়ুমশকৈশা নুমিৎতা শান্নখিবা ক্বার্টর ফাইনেলদা মায়থীবা পীদুনা মহাক্কী অহানবা ওইনা য়ু এস ওপনগী সেমীফাইনেল চঙবা ঙমখ্রে।

ফ্রেঞ্চ ওপনগী চেম্পিয়ন ইগানা এরিনা সভালেনকাগা থাংজ নুমিৎতা সেমীফাইনেলদা লম্বা তৌনরগনি।

য়ুমশকৈশা নুমিৎতা শান্নখিবা ক্বার্টর ফাইনেল মেটচতা ইগানা সর্ভিস ব্রেক ১৩ য়াওনা পূন্না ৬১ অশোয়বা তৌখি। রেঙ্ক ৮শুবদা লৈরিবী পেগুলানা গেম ১১গী মনুংদা ব্রেক পোইন্ট ২রক শোয়বদগী ইগাদা খূদোংচাবা পীবা ওইনা সেমীফাইনেল চঙখিবনি।

অমরোমদা, য়ুমশকৈশা নুমিৎকী অথেংবদা শান্নখিবা মেন্স সিঙ্গলসকী ক্বার্টর ফাইনেল মেটচতা কার্লোস অলকারেজনা জানিক সিন্নরবু ৬-৩, ৬-৭ (৭), ৬-৭ (০), ৭-৫, ৬-৩দা মায়থীবা পীদুনা সেমীফাইনেল চঙবা ঙমখ্রে। অলকারেজনা অমেরিকাগী ফ্রান্সিস টিয়াফোগা ইরাই নুমিৎতা থেংনরগনি।

মেন্স হোক্কী ৱর্ল্ড কপকী দ্রো লাউথোকখ্রে

ভুবনেশ্বর, সেপ্টেম্বর ৮(এজেন্সী):
ইন্দিয়ানা থংন-থংননা য়ুম্বু ওইদুনা ২রকশুবা ওইনা পাঙথোক্কদৌরিবা ২০২৩ এফ আই ঐচ মেন্স হোক্কী ৱর্ল্ড কপকী দ্রো ঙসি লাউথোকখ্রে।

ইন্দিয়ানা পুল দিদা ইংলেন্দ, স্পেন অমদি ৱেলসকা পূন্না শরুক য়ারি অদুগা পুল এদা কমনৱেল্থ গেমসকী চেম্পিয়ন অষ্ট্রেলিয়া, অর্জেন্টিনা, ফ্রান্স অমদি সাউথ অফ্রিকা; পুল বিদা ৱর্ল্ড চেম্পিয়ন বেলজিয়ম, সাউথ কোরিয়া, জর্মনি অমদি জপান; পুল সীদা ন্যু জিলেন্দ, নেদরলেন্দস, মলেসিয়া অমদি চিলিনা শরুক য়ারি।

মথং চহীগী জন্যুৱারী ১৩দগী ২৩ ফাওবা পাঙথোক্কদৌরিবা টুর্নামেন্ট অসি ওরিষ্যাগী মফম অনী- ভুবনেশ্বরগী কলিঙ্গা ষ্টেদিয়ম অমদি রুরকেলাগী বির্সা মুন্দা ষ্টেদিয়মদা পাঙথোক্কনি। নীংশিংবা য়াবদি, কলিঙ্গা ষ্টেদিয়মদা মমাংগী ৱর্ল্ড কপ ইদিসন পাঙথোকখিবনি।

মেরিলিং অনালবু থাগৎপা ফোঙদোরক্লি

ইম্ফাল, সেপ্টেম্বর ৮(ঐচ এন এস):
হন্দক্তা পাঙথোকখিবা অনীশুবা মণিপুর ওলিম্পিক গেমস ২০২২গী স্কৱাশ মশান্নদা ব্রোঞ্জ মেদল ফংলকখিবদা নৎতনা গুজরাতনা য়ুম্বু ওইদুনা পাঙথোক্কদৌরিবা ৩৬ নেসনল গেমসতা মণিপুর রিপ্রজেন্ট তৌনবগী খল্লকখ্রবী পি এস মেরিলিং অনালবু পঞ্চায় স্পোর্টিং এন্দ কলচরেল ক্লব (পি এস সী সী)না হরাউবা অমদি থাগৎপা ফোঙদোরক্লি।

মেরিলিং অনাল পঞ্চায় ভিলেজদা লৈবা পি এস সুংথা অমদি কেটিমাম্বা অনীগী মচানুপীনি। মহাক চান্দেল দিষ্ট্রিক্টকী অনাল ট্রাইবকী মনুংদা স্কৱাশ মশান্নদা মেদল ফংলকপা অহানবা শান্নরোয় নুপীমচানি।

পি এস সী সীগী মায়কৈদগী মখা তানা চান্দেল ওলিম্পিক এসোসিএসন অমদি দিষ্ট্রিক্ট স্পোর্টস এসোসিএসন চান্দেলগী ইন্টরিম এগজিক্যুটিভশিংনা দিষ্ট্রিক্ট অসিগী নহা ওইরিবা শান্নরোয়শিংগী পোটেন্সিএলশিং খঙদোক্লবা লৌরিবা থৌদাংবুসু থাগৎপা ফোঙদোরক্লি।

পনবা য়াবদি, গুজরাটকী আই আই টি গান্ধী নগরদা ওক্টোবর ১দগী ৫ ফাওবা পাঙথোক্কদৌরিবা ৩৬শুবা নেসনল গেমসকী নুপীগী স্কৱাশ মশান্নদা মণিপুর রিপ্রজেন্ট তৌনবা স্কৱাশ রেক্কেট ফেদরেসন ওফ ইন্দিয়ানা শান্নরোয় ৪ খল্লকখিবনি।

খনগৎলবা শান্নরোয়শিং অদুদি মেরিলিং অনাল, বুসোরিয়া কাংজম, লাইশ্রম জয়প্রিতি চনু অমদি জোশি লাইশ্রমনি।

এল মেমচা সুপর দিভিজন লীগ

এ এস এস এনা আর পি য়ু থোইখ্রে

ইম্ফাল, সেপ্টেম্বর ৮(ঐচ এন এস):
দি এফ এ থৌবালনা শীন্দুনা কোদোমপোকপী স্পোর্টস কমপ্লেক্স ৱাংজিংদা চথরক্লিবা এল মেমচা সুপর দিভিজন ফুটবোল লীগকী ঙসি শান্নখিবা মেটচ অমদা এ এস এস এ সঙ্গাইয়ুম্ফমনা আর পি য়ু পাপলবু লাকচনা ১০-০দা মায়থীবা পীখ্রে।

সঙ্গাইয়ুম্ফমগী মায় পাকপগী গোলশিং অদু এম দি বাবুর রায়াননা ৩, এম দি য়ুসুফ অমদি সমিরনা ২/২ অদুগা এম দি রুহিস অমদি অসিফনা অমমম্ অমদি পাপলগী কে মনিগী আউন গোল অমগা চনবা ঙমখি।

এন ঈ ইন্টর ষ্টেট জোনেল বেদমিন্টন চেম্পিয়নশিপ হৌদোকখ্রে

মণিপুরনা সিনিয়র, জুনিয়র মিক্স টিমগী ফাইনেল চঙখ্রে

ইম্ফাল, সেপ্টেম্বর ৮ (ঐচ এন এস):
ত্রিপুরা বেদমিন্টন এসোসিএসননা শীন্দুনা নোর্থ ইষ্ট জোন ইন্টর ষ্টেট বেদমিন্টন চেম্পিয়নশিপ ঙসি অগরটালাদা হৌদোকখিবগা লোয়ননা মণিপুরনা সিনিয়র অমদি জুনিয়র মিক্স টিমগী ফাইনেল চঙবা ঙমখ্রে।

ঙসি শান্নখিবা সেমীফাইনেল মেটচতা মণিপুরনা নাগালেন্দবু গেম ৩-০দা মায়থীবা পীদুনা ফাইনেল চঙবা ঙমখিবনি।

মেন্স সিঙ্গলসতা মৈরাবা লুৱাংনা রিকু খাপেবু ২১-১৮, ২১-১১; ৱিমেন্স সিঙ্গলসতা কে এস ঐচ মহেশ্বরীনা দেবাছুটি লাহোনবু ২১-১৪, ১৪-২১, ২১-১০দা অদুগা মেন্স দবলসতা কে দিঙ্কু অমদি কে ঐচ মঞ্জিৎকী প্যেরনা রিকু খাপে অমদি জাকুও সেয়িবু ২১-৮, ২১-১২দা মায়থীবা পীখিবনি।

অমরোমদা, জুনিয়র মিক্স টিম ইভেন্টকী ঙসি শান্নখিবা সেমীফাইনেলদা মণিপুরনা অরুনাচলবু ৩-০দা মায়থীবা পীখি। বোইজ সিঙ্গলসতা ঐচ মালেমঙানবনা নিখিল ছেত্রিবু ১৭-২১, ২১-১৬, ২১-১২; গর্লস সিঙ্গলসতা লিওনি তায়েঞ্জমনা মোন্টিলি পুলবু ২১-১৬, ২১-১৮; বোইজ দবলসতা ঐচ রোহেনকুমার অমদি আর কে এলেনগী প্যেরনা দাই ৱেশি অমদি কায়িং দোমিংবু ২১-১২, ২১-১২দা মায়থীবা পীখিবনি।

পনবা য়াবদি, মণিপুর বেদমিন্টন এসোসিএসননা সিনিয়র টিমগী ঐচ মালেমঙানবা, মাইস্নাম মৈরাবা লুৱাং, কে দিঙ্কু, কে ঐচ মঞ্জিৎ, সির্জিৎ মোইরাংথেম, কে এস ঐচ মহেশ্বরী, ঐচ ভিলিন্দা চনু, কে প্রিয়া, অঙ্গিতা নাওরেম অমদি সাগোরিতা নাওরেম খনখি।

জুনিয়র টিমদা ঐচ মালেমঙানবা, সির্জিৎ মোইরাংথেম, হাওবিজম রোহেনকুমার, রাজকুমার এলেন, জোমি সিংঙাম, এল দাইনা, এম প্রিয়া, ঐচ ভিলিন্দা, লিওনি তায়েঞ্জম অমদি এম এলিনা খনখি। ষ্টেট টিম অসিগী ওফিসল ওইনা য়ুম্নাম বালে (মেনেজর), আর কে রিনকি অমদি এল দিক্সন (কোচ), ডা. তখেল্লম্বম প্রভাপতি অমদি ওইনাম শ্যাম (ফিজিওথেরাপি)নি।

ষ্টেট লেভেল আর্মস্পোর্ট কম ট্রায়ল পাঙথোক্লগনি

ইম্ফাল, সেপ্টেম্বর ৮(ঐচ এন এস):
ইন্দিয়ন আর্মস্পোর্ট ফেদরেসননগী লমজিং মখাদা বেঙ্গলোর আর্মস্পোর্ট ফেদরেসননা শীন্দুনা কর্নাটাকাদা নভেম্বর ১৯দগী ২০ ফাওবা পাঙথোক্কদৌরিবা ৪৬ শুবা নেসনল আর্ম মেন এন্দ ৱিমেন আর্মস্পোর্ট চেম্পিয়নশিপ ২০২২দা মণিপুর রিপ্রজেন্ট তৌনবগী ষ্টেট টিম ট্রায়ল সেলেক্সন অমা ওক্টোবর ১দগী ২ ফাওবা ক্বাকৈথেল লাইশ্রম লৈকাইদা লৈবা কম্যুনিটি হোলদা পাঙথোক্লগনি।

শরুক য়ানিংবা শান্নরোয়শিংনা য়াইস্কুল পুলিস লেনদা লৈবা মণিপুর আর্মস্পোর্ট এসোসিএসননগী ওফিসতা লাক্তুনা খঙলবা য়ারগনি হায়রি।

ইম্ফাল ৱেষ্ট সেকেন্দ অমদি থর্দ লীগ ওক্টোবর ৫দগী হৌরগনি

ইম্ফাল, সেপ্টেম্বর ৮(ঐচ এন এস):
ইম্ফাল ৱেষ্ট দিষ্ট্রিক্ট ফুটবোল এসোসিএসননা শীন্দুনা ১১ শুবা কে কর্নজিৎ মেমোরিএল সেকেন্দ দিভিজন ফুটবোল লীগ অমদি ৫শুবা এস ঐচ মনি শর্ম্ম থর্দ দিভিজন ফুটবোল লীগ ২০২২ মালোমগী ৱাই দল্লিয়ু সী গ্রাউন্দদা ওক্টোবর ৫দগী হৌরগনি।

লীগ অসিগী এন্ট্রি ফীনা লুপা লিশিং ৪ ওইগনি। থর্দ দিভিজন লীগকী ওইনা চহী ১৮ মখাগী শান্নরোয় ৫ শান্নবা য়াগনি অদুগা শান্নরোয় খূদিংমক সী আর এস তৌবা ওইগদবনি।

লীগ অনী অসিগী মেনেজর্স মীটিং থা অসিগী ১৭তা আই দল্লিয়ু দি এফ ও ওফিসতা পাঙথোক্লগনি। সেকেন্দ দিভিজনগী ওইনা অয়ুক পুং ৮দা অদুগা থর্দ দিভিজনগী ওইনা পুং ৯দা পাঙথোক্লগনি হায়না ইম্ফাল ৱেষ্ট দিষ্ট্রিক্ট ফুটবোল এসোসিএসনগী জেনরেল সেক্রেটরি ঐচ চেতনচন্দ্রনা খঙহল্লক্লি।

এ আই এফ এফনা রতনকুমার দেলিগেসন হেদ ওইনা খল্লক্লে

ইম্ফাল, সেপ্টেম্বর ৮(ঐচ এন এস):
নেপালগী কাথমান্দুদা চথরিবা এস এ এফ এফ ৱিমেন্স চেম্পিয়নশিপ ২০২২গী ইন্দিয়াগী সিনিয়র ৱিমেন্স টিমগী দেলিগেসন হেদ ওইনা ওল মণিপুর ফুটবোল এসোসিএসনগী প্রসিদেন্ট মোইরাংথেম রতনকুমারবু ওল ইন্দিয়া ফুটবোল ফেদরেসন (এ আই এফ এফ)না খল্লক্লে।

HL-B/7775/19-1/10

SPOKEN ENGLISH
স্পোকেন ইংলিশ
Classes for groups and special class for only one person
For Seniors, College and University Students
■Grammar ■Pronunciation ■Group discussion ■Public speaking ■Vocabulary
Global Spoken English, Gourahari Market,
Behind Pologround, Near Hotel Christina, Paona Bazaar, Imphal
(Timing: 5:00 am, 6:10 am, 7:40am, 11:00 am, 1:00pm, 4:00 pm, 5:30pm)
Instructors: Sir Tejkumar (Teaching Since 1987)
Alice Thokchom (MA English, Punjab University)
Contact Numbers: 8132904426, 9362150894
HL-B/7821/9/9-6/11(alt)

SMART TUTORIAL CENTRE
SINGJAMEI SUPER MARKET
ADMISSION OPEN
WEBSITE: https://smarttutorial.org/
BOSEM/COHSEM/CBSE Separate class
SCIENCE, ARTS & COMMERCE
MEDICAL, ENGINEERING & NDA course for 2023
FOUNDATION COURSE 2022 & Revision course 2023 FOR CLASS X, XI & XII
CLASS START : 19th, 27th Sep., & 22th Oct. 2022
HOSTEL+VAN SERVICE available for both boys & girls
FREE supply of printed questions & answers, weekly exam and MEGA TEST
ALL SUBJECTS
CALL: 8787601123, 03857966211
Experience Teachers from (FORMER & WORKING IN)
CBSE SCHOOL: UNACCO, MARIA MONTESSHRI, KV Lamphelpat, KANAN DEVI & SISHU SIKSHA NIKETAN
BOSEM/ COSHEM: MECI, COMET, XTRA EDGE, HERBERT, IPS & STANDARD ROBERT
HL-B/7821/9/9-6/11(alt)

মাইপাকপী মেমোরিএল ট্রোফি

রেফরি ১১, দি এল সী অমদি ব্রদর্স এফ সী মায় পাকখ্রে

ইম্ফাল, সেপ্টেম্বর ৮(ঐচ এন এস):
মঙাল ফাউন্দেসন হৈরোকনা শীন্দুনা চথরিবা অহানবা মাইপাকপী নীংশিং ট্রোফি ৯-এসাইড ষ্টেট লেভেল মেন্স ওপন ফুটবোল টুর্নামেন্ট কী ঙসি হৈরোক পার্ট-টু লিতান মখোঙদা লৈবা সিটি ক্লব গ্রাউন্দদা শান্নখিবা গ্রুপ এফগী মেটচ অমদা রেফরি ১১না ৱাই দি সী খোইরোমবু ৩-২দা মায়থীবা পীখ্রে।

রেফরি ১১গী মায় পাকপগী গোলশিং অদু পি দি ননাও, সী আর থ্বাং অমদি কে ৱাংলেননা চনবা ঙমখি। খোইরোমগী গোল অনী অদুনা এল সুরজ অমদি কে কিষননা চনখি।

অতোপ্পা গ্রুপ জিগী মেটচ অমদা দি এল সী হৈরোকনা এস ৱাই পি এ সেকমাইবু ৫-০দা মায়থীবা পীখ্রে।

দি এল সীগী গোলশিং অদু এস বিজুনা ২ অদুগা এস বিক্রম, রাজেশ অমদি থোইবনা অমমম্ চনবা ঙমখি।

অতোপ্পা ঙসি শান্নখিবা গ্রুপ এফকী মেটচ অমদা ব্রদর্স এফ সীনা লেদোল লৌরেম্বমবু ৪-০দা মায়থীবা পীখ্রে। ব্রদর্স এফ সীগী মায় পাকপগী গোলশিং অদু লেনিন অমদি অপুনা ২/২ চনবা ঙমখি। মেটচ অসিদা রেফরিনা শান্নরোয় ১০ য়েলো কার্দ বৃক তৌখি।

অম্ফা কপ সেপ্টেম্বর ১২দগী হৌরগনি

ইম্ফাল, সেপ্টেম্বর ৮(ঐচ এন এস):
শৈখ বাবুমচা মেমোরিএল ট্রষ্টকী স্পোন্সরশিপ মখাদা ওল মণিপুর ফুটবোল এসোসিএসননা শীন্দুনা অনীশুবা অম্ফা কপ ২০২১ লম্লোং থোংখোঙদা লৈবা আর্টিফিসল টর্ফ গ্রাউন্দদা থা অসিগী ১২দগী হৌদুনা পাঙথোক্লগনি।

টুর্নামেন্ট অসিদা পূন্না টিম ১৬না গ্রুপ অনী থোক্তুনা শরুক য়ারি। অহৌবা নুমিৎকী মেটচতা গ্রুপ বিগী কুকি স্পোর্টিং ক্লব (কে এস সী) অমদি ক্বাসিফাই য়ুঠ ভলন্টিয়র ওর্গনাইজেসন (কে ৱাই ভি ও) অনীনা নুংথিল পুং ২.৩০দা লম্বা তৌনরগনি।

গ্রুপ এদা ওল মোইরাং ফুটবোল এসোসিএসন (অমোফা), ফুটবোল ক্লব লমজাও, য়ুনাইটেদ ব্রদর্স এফ সী, ক্লাসিক ফুটবোল একাদেমি (সী এফ এ), ৱাঙ্গোই ফুটবোল এসোসিএসন (ৱাফা), ফুটবোল ৪ চেঞ্জ একাদেমি (এফ ৪ সী), অংথা এফ সী অমদি জে সোংতুম য়ুঠ ক্লব (জে এস ৱাই সী) শরুক য়ারি।

গ্রুপ বিদা কুকি স্পোর্টিং ক্লব, লাংজিং য়ুঠ গেমস সোসল এদ্যুকেসনেল এন্দ দিভলপমেন্ট এসোসিএসন, য়ুনাইটেদ স্পোর্টস এসোসিএসন (য়ু এস এ), সিম্পোরিয়া, য়ুঠ ওর্গনাইজেসন স্পোর্টিং ক্লব (ৱাই ও এস সী), ট্রুগপু নম্বোল, লিৱাচাংনিং য়ুঠ কলচরেল ক্লব অমদি ক্বাসিফাই য়ুঠ ভলন্টিয়র ওর্গনাইজেসন (কে ৱাই ভি ও)না শরুক য়ারি।

ইবোপীশক সুপর দিভিজন লীগ

বি এফ এ, এন সী ৱাই দল্লিয়ু ও; জি দি সী, টি ৱাই দি এ দ্রো ওইখ্রে

ইম্ফাল, সেপ্টেম্বর ৮(ঐচ এন এস):
দিষ্ট্রিক্ট স্পোর্টস এসোসিএসন বিষ্ণুপুরনা শীন্দুনা বিষ্ণুপুরগী মিনি ষ্টেদিয়মদা চথরিবা অহানবা থোকচোম ইবোপীশক সুপর দিভিজন ফুটবোল লীগকী ঙসি শান্নখিবা মেটচ অমদা বি এফ এ নাচৌ অমদি এন সী ৱাই দল্লিয়ু ও নুংশাই ১-১দা দ্রো ওইখ্রে।

বি এফ এগী গোল অদুনা পি জি দাননা শান্নবগী ৮শুবা মিনটতা চনবা ঙমখি। নুংশাই টিমগী গোল অদুনা জে আর জোনিটসননা অনীশুবা হাফকী শান্নবগী ৫৫ শুবা মিনটতা চনখিবনি।

অতোপ্পা ঙসি শান্নখিবা মেটচ অমদা জি দি সী থিনুঙ্গৈ অমদি টি ৱাই দি এ তৌবুল গোল অমত্তা চন্নদনা দ্রো ওইখ্রে।

মেটচ অসিদা রেফরি আর কে রঞ্জননা শান্নরোয় ২- থিনুঙ্গৈগী পি অনন্দ অমদি তৌবুলগী এস অলবর্ট শান্নবগী ৩৬ অমদি অহানবা হাফ লোইরমদাই ইঞ্জুরি টাইমগী অহানবা মিনটতা য়েলো কার্দ অমমম্ বৃক তৌখি। মেটচ অসিদা দি জিনকু অমদি এস পুন্সিনা এসিষ্টেন্ট রেফরি ৱান এন্দ টু, দল্লিয়ু জোলিনা ফোর্থ ওফিসল অমদি আই জয়কুমারনা মেটচ কম্মিস্নর ওইনা শরুক য়াখি।

ট্রেড অংগংটংথন
LOAN AVAILABLE
2/4 Wheeler Loan
Housing Loan
Pension / Service Loan
Loan Against Property
Business Loan
Electronics / Electrical Loan
Moirang, Nambol অমসুং Samurou গী ওইনা Office Asst. 2/2, Gr - IV, 2 Wheeler Mechanic, Car Driver, Car Wash Helper 2/2 পামজে।
Sd/- L.G. Finance
Khagempalli, Nambol, Thoubal, Kakching, Moirang and Samurou
8731978490 / 9774495994
HL-B/7804/19/8-16/10 (alt)

HUEIYEN LANPAO DAILY CHESS PUZZLE

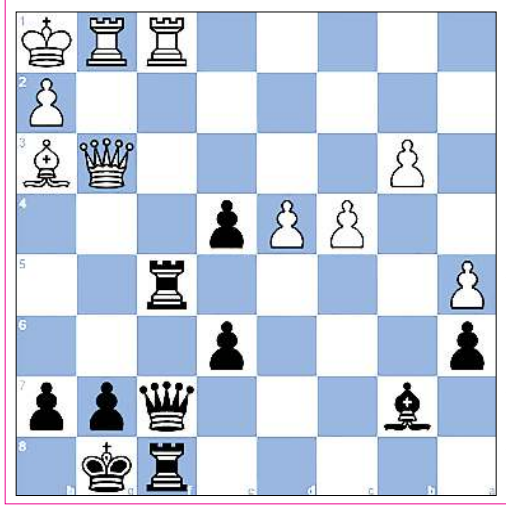

PUZZLE NO. 567

WFM Anousha Mahdian (2161) - WIM Lan Yao (2274)
Olympiad Women 2022 Chennai IND, 2022.08.06

1.d4 Nf6	2.Nf3 e6	3.g3 d5	4.Bg2 a6
5.O-O b5	6.a4 Bb7	7.Ne5 Nbd7	8.Nd3 Bd6
9.Bf4 O-O	10.Nd2 Bxf4	11.gxf4 Ne4	12.Nb3 Rc8
13.f3 Nd6	14.Nbc5 Nxc5	15.Nxc5 Bc6	16.a5 Ra8
17.b3 Qe7	18.e4 b4	19.Qd2 Rfb8	20.Rfe1 Nb5
21.Qxb4 Qf6	22.Rad1 Qxf4	23.Nd3 Qh4	24.Qc5 Bb7
25.Nf2 dxe4	26.fxe4 Rd8	27.c4 Nd6	28.Qxc7 Rac8
29.Qb6 Qg5	30.Qb4 f5	31.Qd2 Qg6	32.Kh1 Nxe4
33.Nxe4 fxe4	34.Qe3 Rf8	35.Rf1 Qg4	36.Qg3 Qh5
37.Rde1 Rf5	38.Qd6 Qf7	39.Qg3 Rf8	40.Rg1 Rf4
41.Ref1 Rf5	42.Bh3...		

QUESTION :
Black to win

Puzzle 566 Ans. :
34. Nf5 Qxa1 35. Rxg6+ The white rook captures Black's pawn, which was defending Black's pawn. fxg6 36. Qxg6+ The white queen captures Black's pawn, which was defending Black's pawn. Kh8 37. Qxh5+ Kg8 38. Ne7+ Kg7 39. Qg6+ The white queen attacks Black's king, which is defending the square h6. Kh8 40. Qh6#
1-0

Printed, published and owned by Soubam Niladhaja Singh, published from Sega Road, Thouda Bhabok Leikai, Imphal West-795001, Manipur & printed at M/s. Kangleipak Printers, Sega Road, Thouda Bhabok Leikai, Imphal West-795001, Manipur
Editor : Maibam Dhanabir Meetei, Resident Editor: Dr. Khaidem Athouba; Telephone Nos. 0385-2440771/2445104/2445106, e-mail:hueiyen_lanpao@yahoo.co.in, hueiyen_lanpao@rediffmail.com